

QUADRO DE ÁREAS			
TERRENO			ÁREA (M2)
ÁREA DO TERRENO TOTAL			6.045,53
ÁREA CONSTRUÍDA			ÁREA (M2)
EDIFICAÇÃO PRINCIPAL			1.604,57
BARRILETE			50,48
RESERVATÓRIO			50,48
CASA DE MAQUINAS 01			27,03
CASADE MAQUINAS 02			50,62
CASADE MAQUINAS 03			38,96
EDIFICAÇÃO DE APOIO (DEP. DE RESÍDUOS)			35,00
EDIFICAÇÃO DE APOIO (DEP. GASES MEDICINAIS)			48,02
EDIFICAÇÃO DE APOIO (ABRIGO GERADOR)			15,89
TOTAL			1.921,05
TAXA DE PERMEABILIDADE			
ÁREA PERMEÁVEL REAL	ÁREA	COEF. PERM.	
ÁREA URBANISMO	2.813,34		
ÁREA PAISAGISMO	1.528,71		
JARDIM 01	997,34		
JARDIM 02	348,03		
JARDIM 03	55,95		
JARDIM 04	8,07		
JARDIM 05	9,33		
JARDIM 06	66,74		
JARDIM 07	9,71		
JARDIM 08	33,54		
TOTAL DE ÁREA PERMEÁVEL EQUIVALENTE			1.528,71

ÍNDICES / TAXAS	
ÁREA COMPUTÁVEL	1.690,05
TAXA DE PERMEABILIDADE	25,29%
TAXA DE OCUPAÇÃO	27,96%
COEFICIENTE DE APROVEITAMENTO	0,32

ESTACIONAMENTO	
VAGAS DE CARROS	
ESTACIONAMENTO 1	5
ESTACIONAMENTO 2	41
VAGA IDOSO	2
VAGA PCD	2
TOTAL DE VAGAS	50
OUTRAS VAGAS	
VAGA BICICLETAS	14
VAGA MOTO	16
VAGA AMBULANCIA	2
EMBARQUE E DESEMBARQUE	1
CARGA E DESCARGA	1

REVISÕES			
REV	POR	DATA	DESCRIÇÃO
00	SIMONE	06/2023	EMIÇÃO INICIAL
01	SIMONE	08/2024	ALTERAÇÃO DO MÉTODO CONSTRUTIVO ADOTADO INICIALMENTE (SOLUÇÃO DE ESTRUTURA PRÉ-FABRICADA, COM PAREDES AUTO PORTANTES) PARA MÉTODO CONSTRUTIVO CONVENCIONAL (ALVENARIA DE BLOCO E ESTRUTURA DE CONCRETO ARMADO)
02	SIMONE	05/2025	ALTERAÇÃO POR SOLICITAÇÃO DA SEMSA/PMA ATA 14/02/2025



PREFEITURA MUNICIPAL DE ARACRUZ

PREFEITO:

LUIZ CARLOS COUTINHO

OBRA:

CONSTRUÇÃO DA UPA SEDE (PORTE III) NO BAIRRO BELA VISTA

ENDEREÇO:

AV. CASTELO BRANCO, S/Nº – BAIRRO BELA VISTA, ARACRUZ ES

PROPRIETÁRIO:

PREFEITURA MUNICIPAL DE ARACRUZ – CNPJ 27142702000166

PROJETO DE ARQUITETURA

PRANCHA:

01/08

AUTOR DO PROJETO:

ESCALA:

INDICADA

COORDENAÇÃO:

DESENHO:

SIMONE

REVISÃO:

R02

ASSUNTO:

SITUAÇÃO

RESPONSÁVEL TÉCNICO DA OBRA:

DATA:

MAIO/2025

CONTRATO:

072/2022

A.S.:

025/2022



RUA HENRIQUE MOSCOSO, 1023 –

SALA 105 / 106 – CENTRO, VILA

VELHA ES

TEL.: (27)3229-8777 /

(27)3239-2477

E-MAIL: dan@danengenharia.com.br



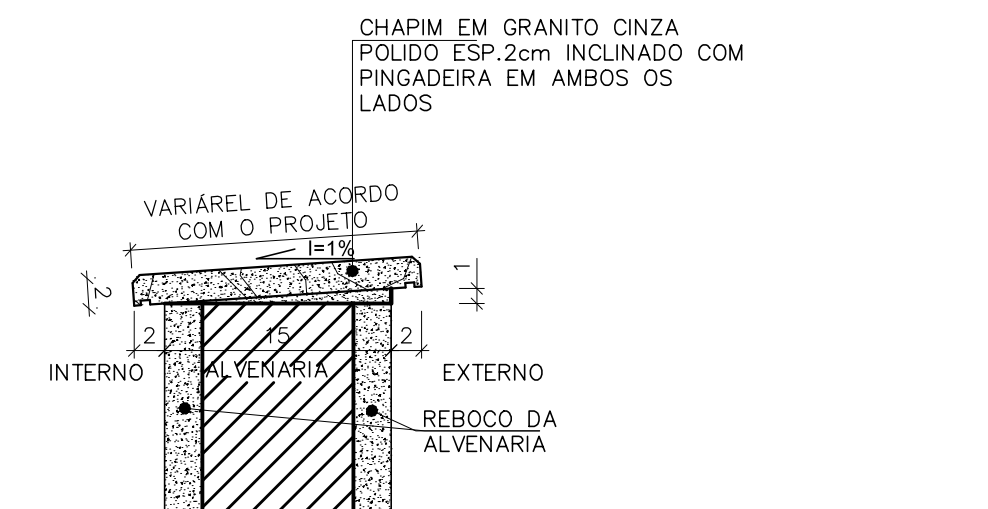
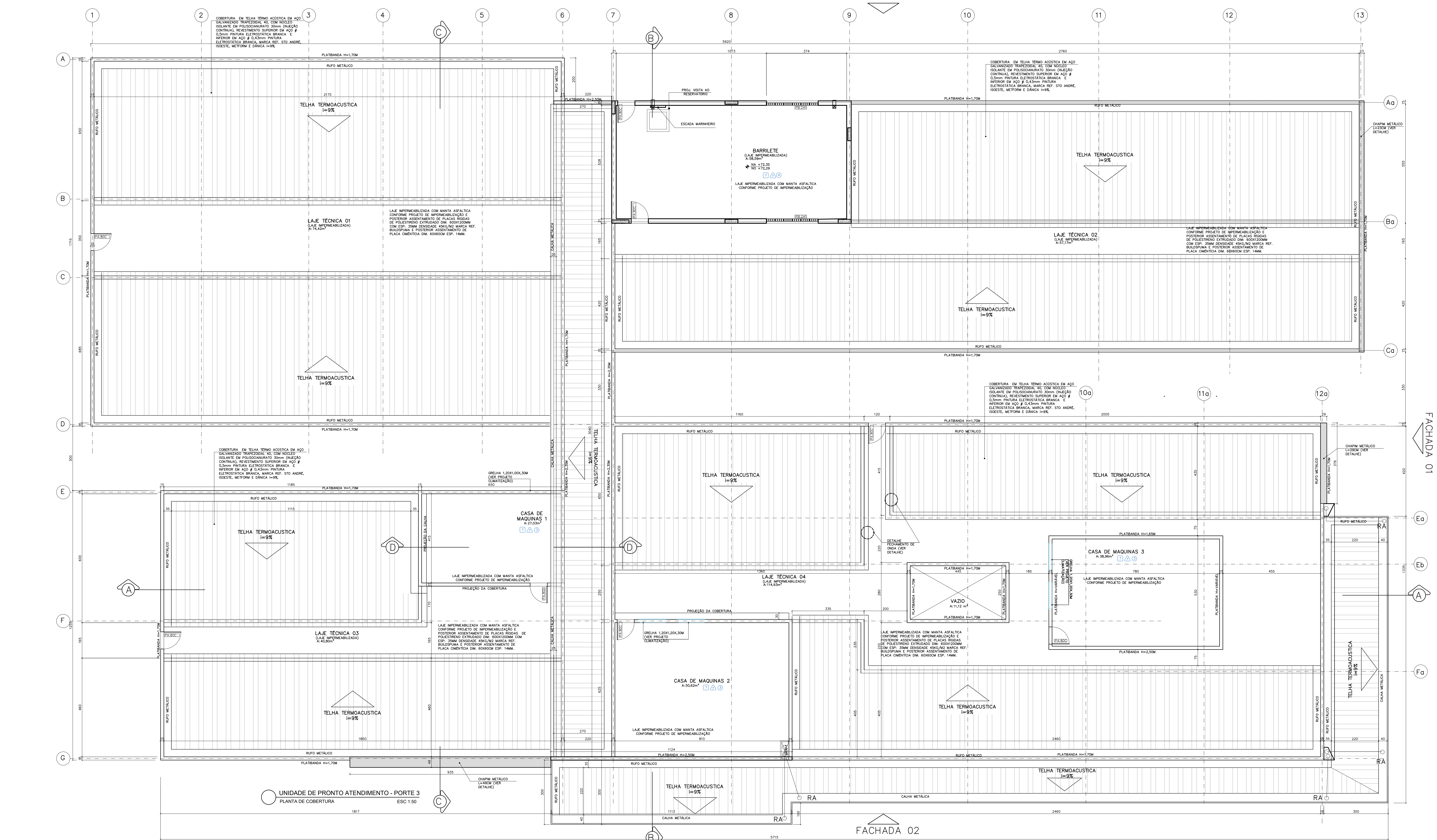

DET. SEÇÃO TÍPICA CHAPIM COARTE
ESCALA 1:5

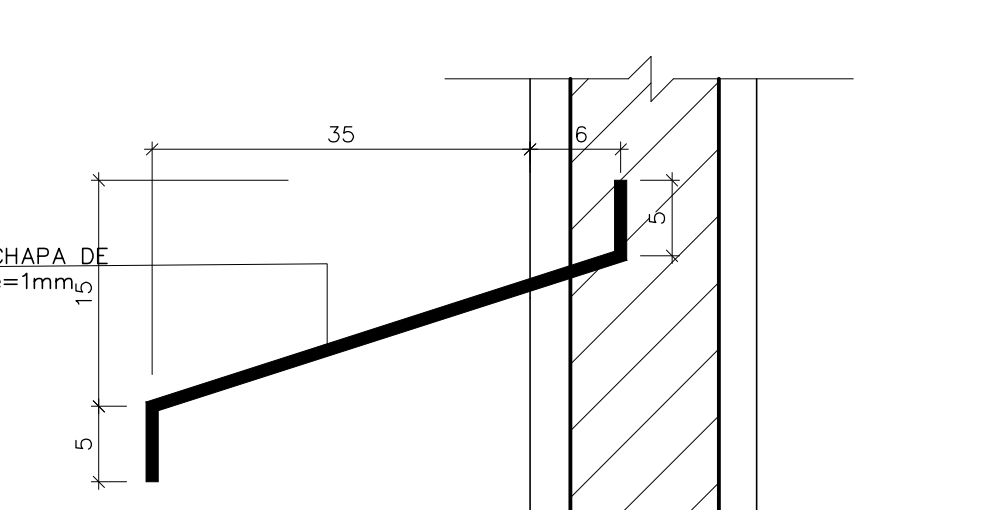

DET. SEÇÃO TÍPICA RUFO METÁLICO
ESCALA 1:5

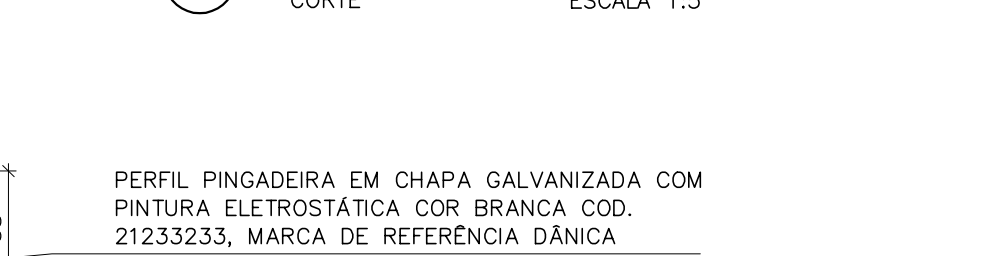

DETALHE PERFIL FECHAMENTO DE ONDA
ESC: 1/10

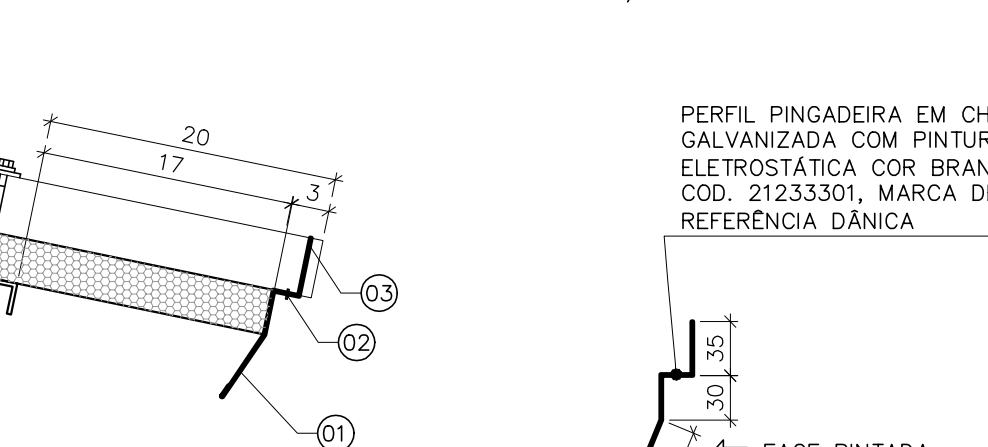

DETALHE PERFIL PINGADEIRA
ESC: 1/5



DETALHE ACABAMENTO DE EXTREMIDADE DE TELHA COM PINGADEIRA
ESC: 1/5

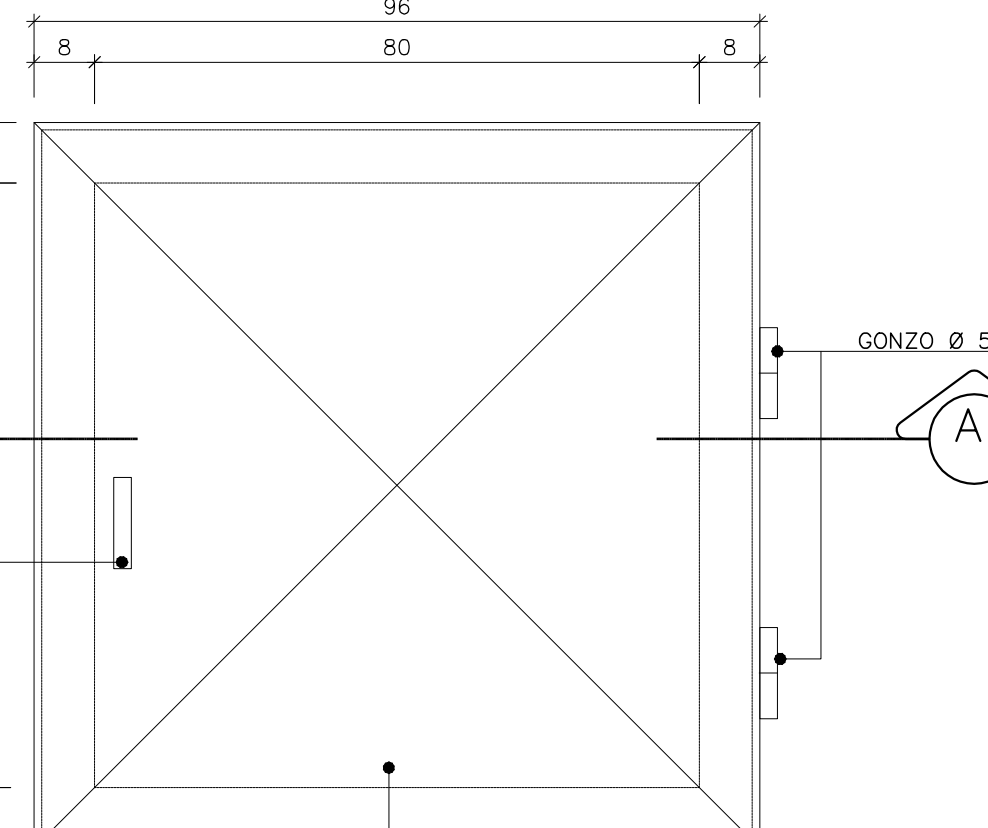

VISTA SUPERIOR
ESCALA 1/10

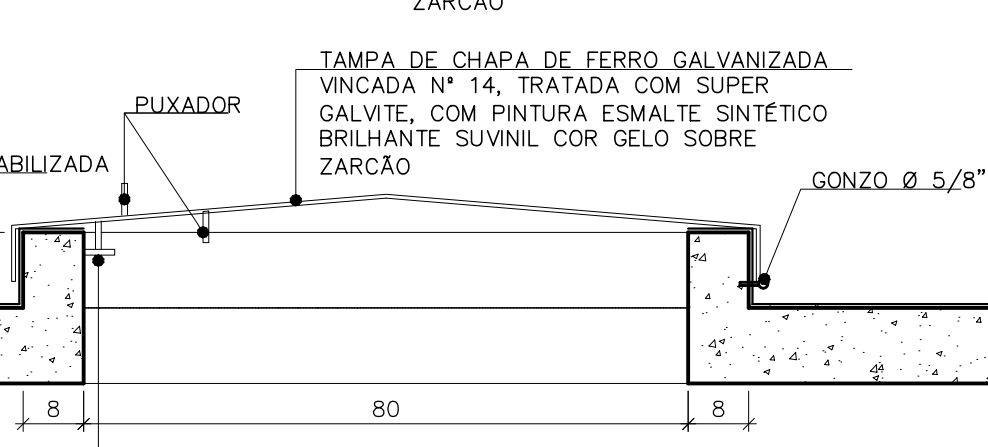

CORTE AA
ESCALA 1/10

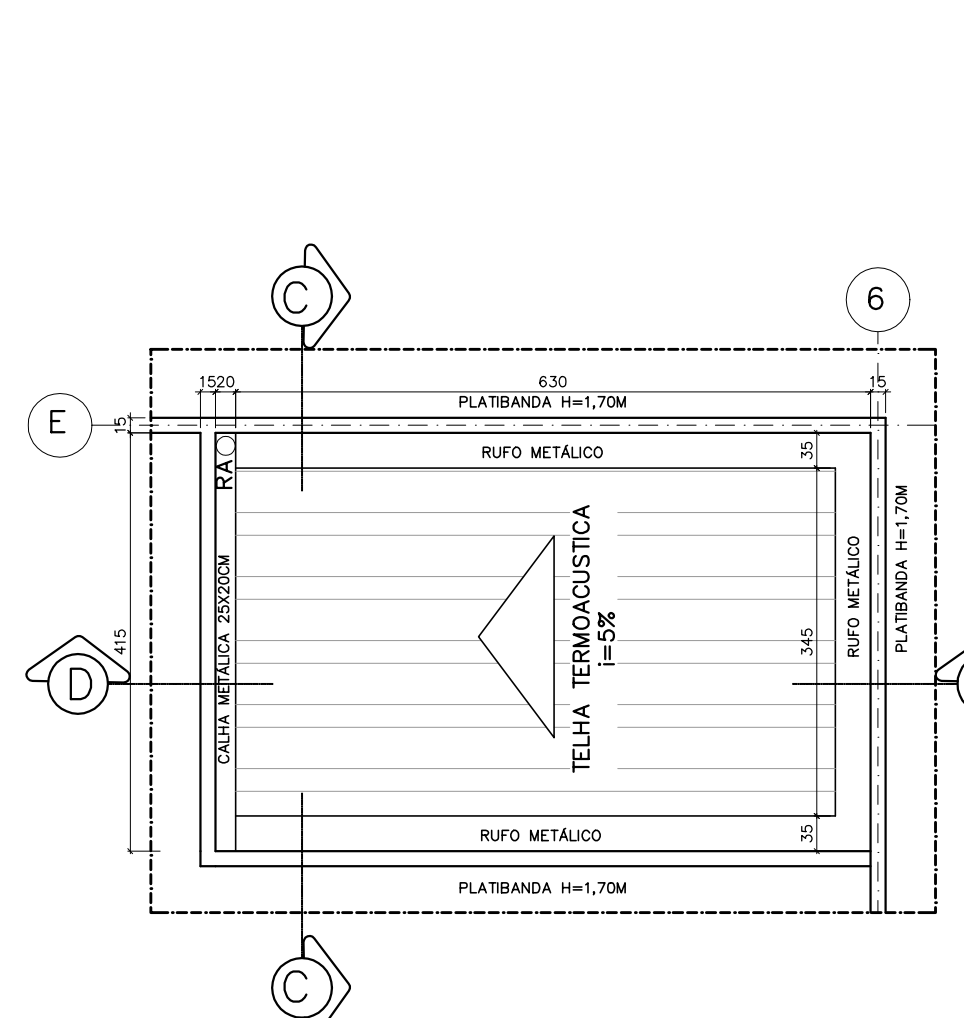

UNIDADE DE PRONTO ATENDIMENTO - PORTE 3
ESCALA 1:50

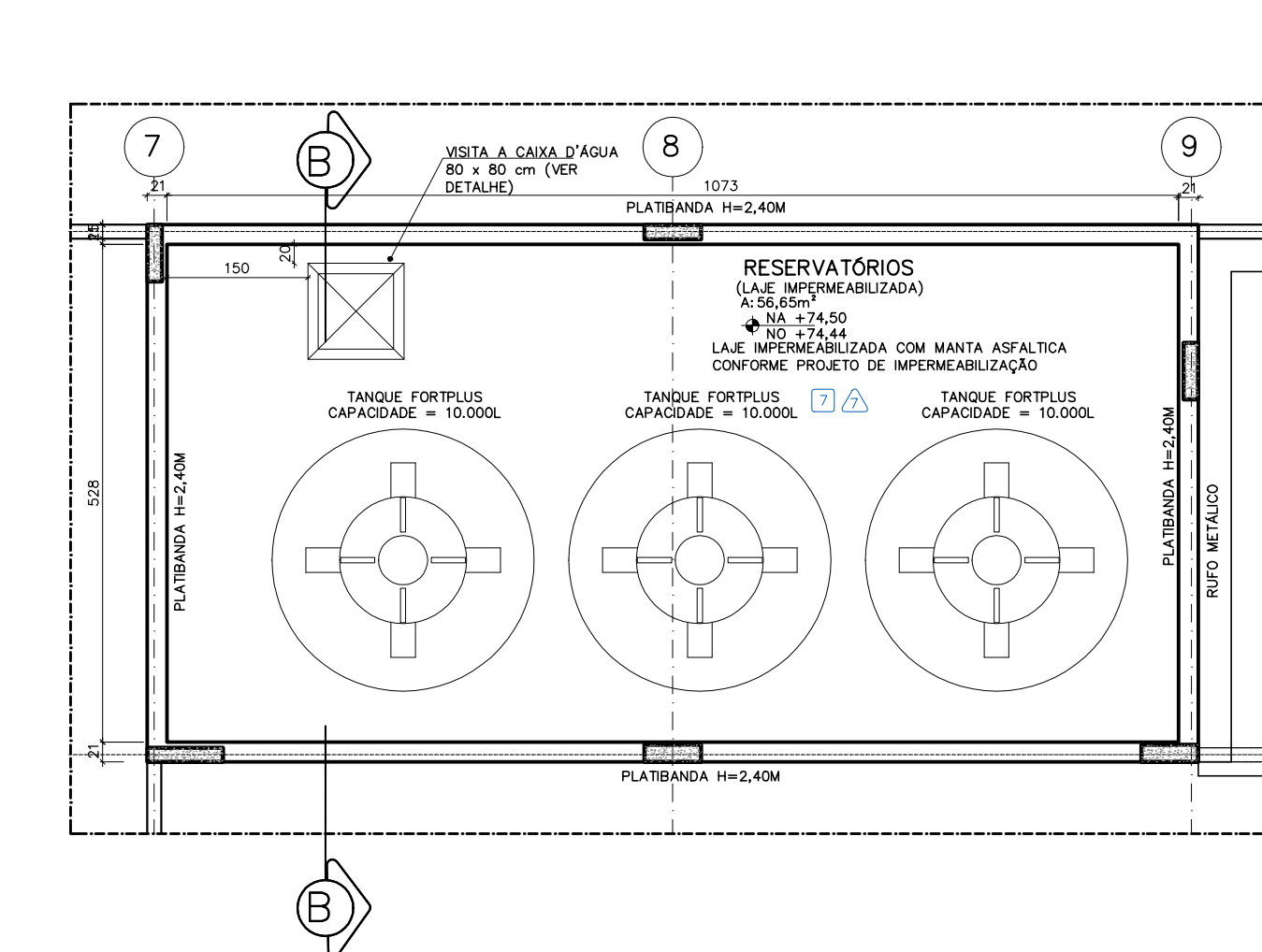

UNIDADE DE PRONTO ATENDIMENTO - PORTE 3
ESCALA 1:50

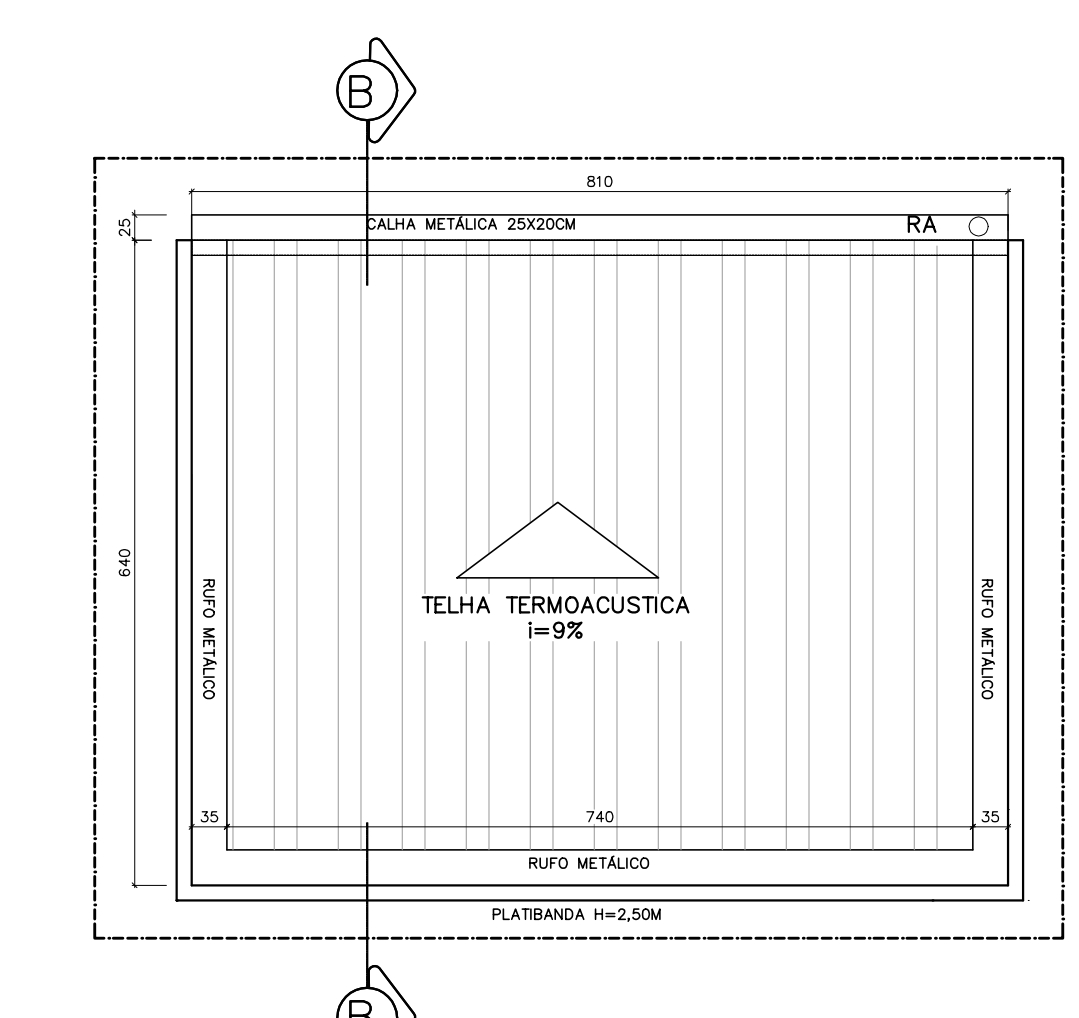

UNIDADE DE PRONTO ATENDIMENTO - PORTE 3
ESCALA 1:50

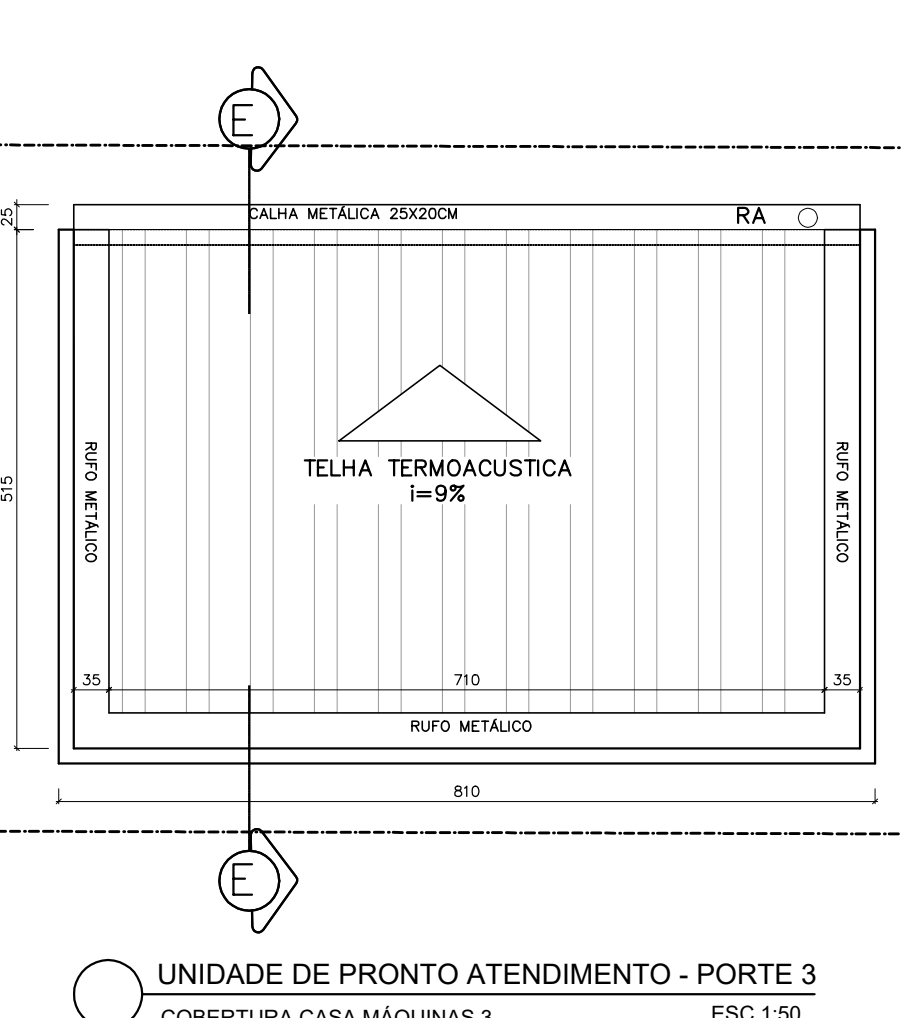

UNIDADE DE PRONTO ATENDIMENTO - PORTE 3
ESCALA 1:50

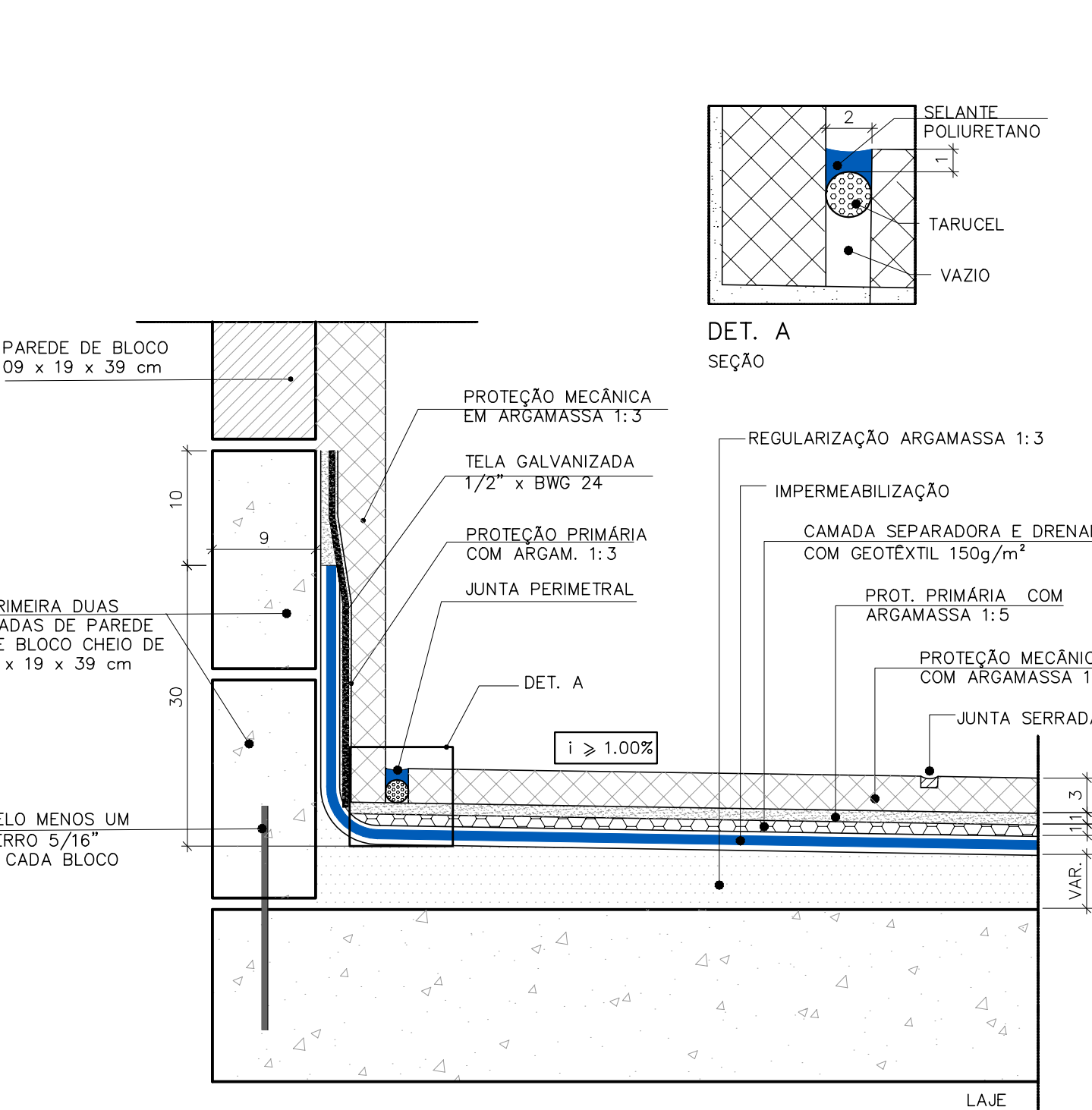

DETALHE 02
ESCALA 1:50

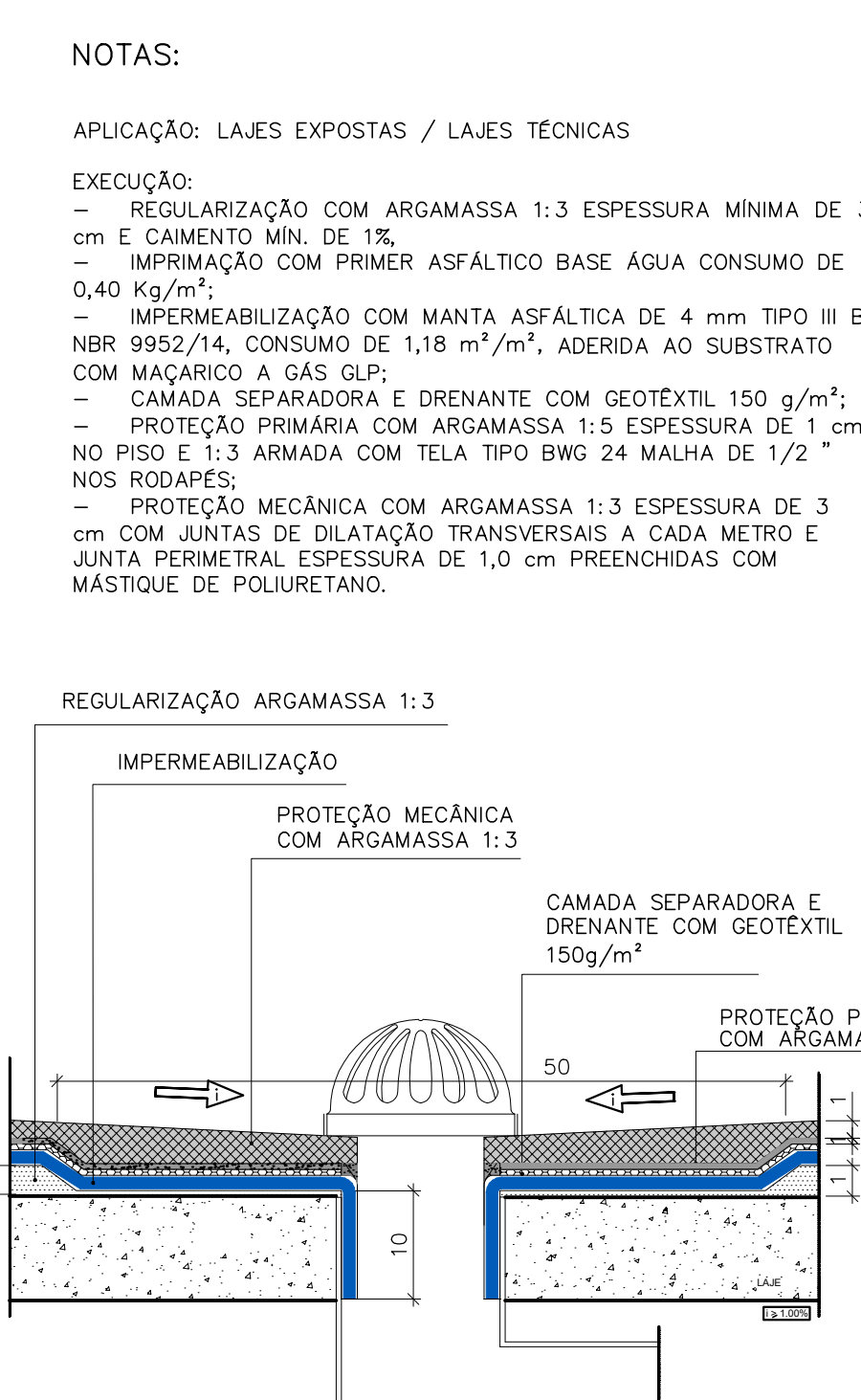

DETALHE 03
ESCALA 1:50

NOTAS:

- APLICAÇÃO: LAJES EXPOSTAS / LAJES TÉCNICAS
- EXECUÇÃO:
- REGULARIZAÇÃO COM ARGAMASSA 1:3 ESPESURA MINIMA DE 3 cm e CEMENTO MON. DE 15.
 - IMPERMEABILIZAÇÃO COM PRIMER ASFÁLTICO BASE ÁGUA CONSUMO DE 0,40 kg/m².
 - IMPERMEABILIZAÇÃO COM MANTA ASFÁLTICA DE 4 mm TIPO III B NBR 9902/14, CONSUMO DE 1,18 m²/m², ADESIDA AO SUBSTRATO COM MACACOR A GÁS GLE.
 - CAMADA SEPARADORA E DRENANTE COM GEOTÊXIL 150g/m².
 - PROTEÇÃO PRIMÁRIA COM ARGAMASSA 1:3 ESPESURA DE 1 cm NO PISO E 1:3 ARMADA COM TELA TIPO BWG 24 MALHA DE 1/2 " NOS RODAPÉS.
 - PROTEÇÃO MECÂNICA COM ARGAMASSA 1:3 ESPESURA DE 3 cm COM JUNTAS DE DILATAÇÃO TRANSVERSAIS A CADA METRO E JUNTA PERIMETRAL ESPESURA DE 1,0 cm PREENCHIDAS COM MASTIQUE DE POLIURETANO.

REVISÕES			
REV.	FOR.	DATA	DESCRIÇÃO
00	SIMONE	06/2023	EMISSÃO INICIAL
01	SIMONE	08/2024	ALTERAÇÃO DO MÉTODO CONSTRUTIVO ADOPTADO INDICANDO A SOLUÇÃO DE ESTRUTURA PRÉ-FABRICADA, COM PAREDES AUTO-PORTANTES PARA MÉTODO CONSTRUTIVO CONVENCIONAL (ALVENARIA DE BLOCO E ESTRUTURA DE CONCRETO ARMADO)
02	SIMONE	09/2025	ALTERAÇÃO POR SOLUÇÃO DA SEME/PMVA ATÁ 14/02/2025

PREFEITURA MUNICIPAL DE ARACRUZ

PREFEITO

LUIS CARLOS COUTINHO

OBJETO: CONSTRUÇÃO DA UPA SEDE (PORTE III) NO BAIRRO BELA VISTA

ENDEREÇO: AV. CASTELO BRANCO, S/Nº - BARRO BELA VISTA, ARACRUZ ES

PROPRIETÁRIO: PREFEITURA MUNICIPAL DE ARACRUZ - CNPJ 27142702000166

PROJETO DE ARQUITETURA

AUTOR DO PROJETO: SIMONE ZANETTI SPERANDIO - CAU: A85581-2/ES

COORDENAÇÃO: MÁRCIA ELIANE DAN - ENG. CIVIL CREA ES 4876/D

ASSUNTO: PLANTA BAIXA - PLANTA DE COBERTURA

RESPONSÁVEL TÉCNICO DA OBRA:

REVISÃO: 04/08

ESCALA: INDICADA

DESENHO: SIMONE

REVISÃO: R02

DATA: MAIO/2025

CONTRATO: 072/2022

A.S.: 025/2022



UNIDADE DE PRONTO ATENDIMENTO - PORTE 3
CORTE AA
ESC 1:50

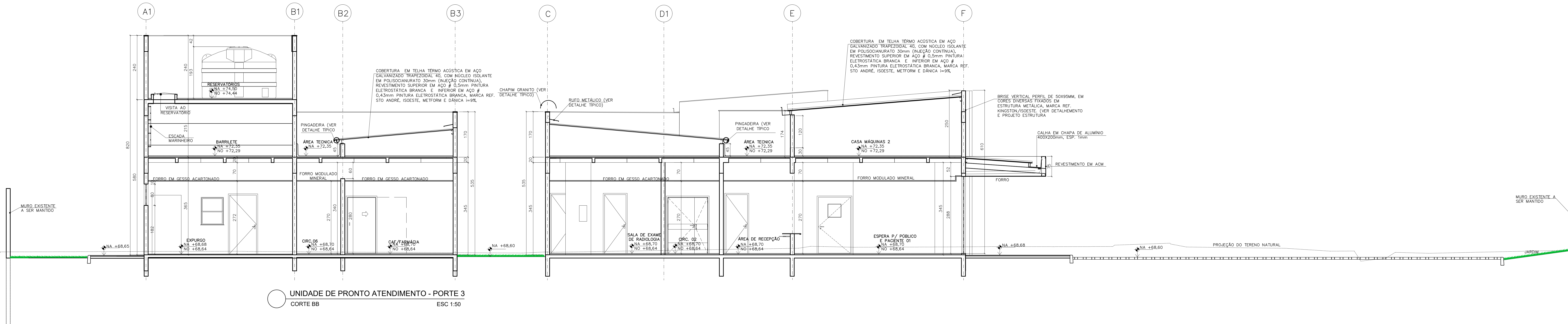

UNIDADE DE PRONTO ATENDIMENTO - PORTE 3
CORTE BB
ESC 1:50

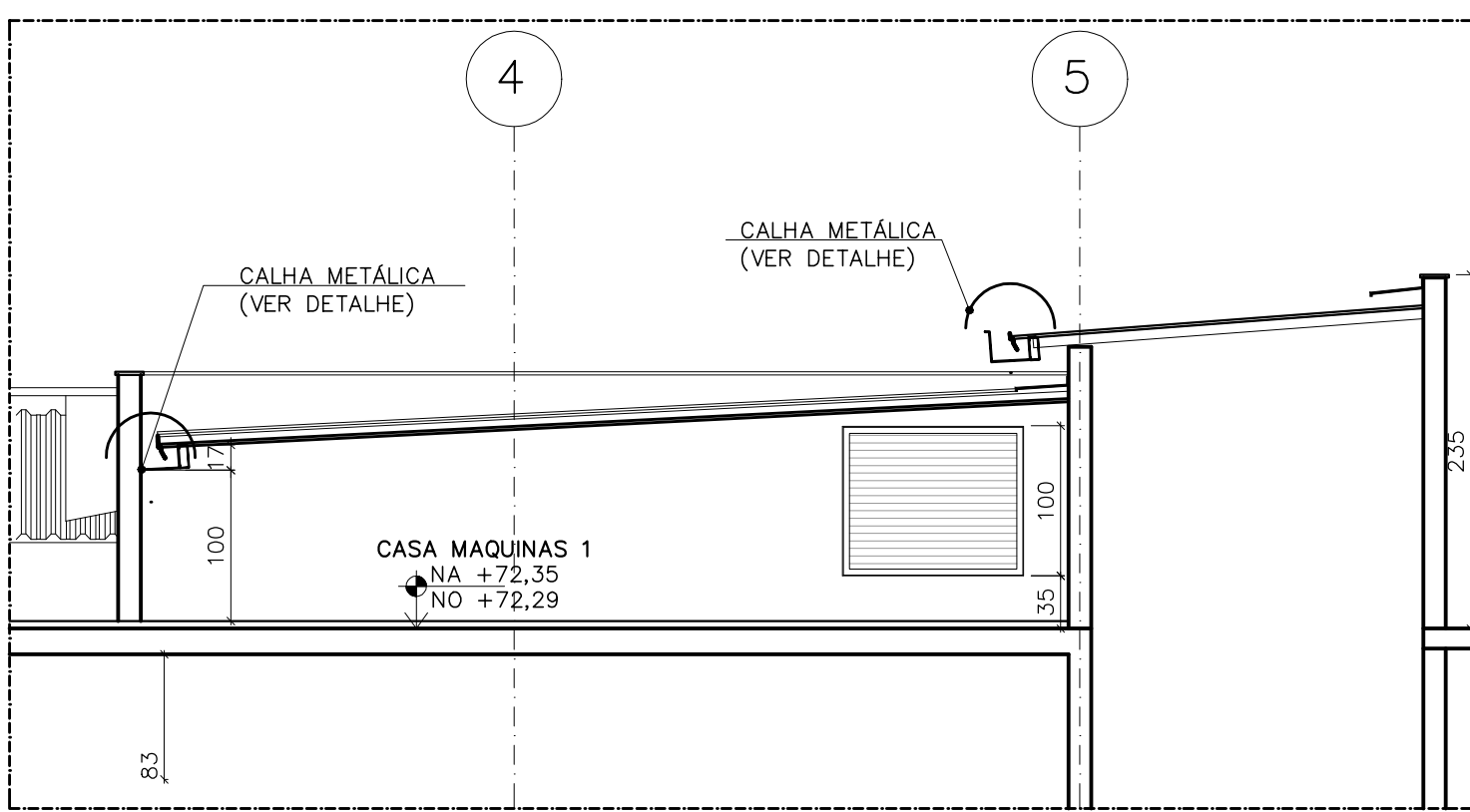

UNIDADE DE PRONTO ATENDIMENTO - PORTE 3
CORTE PARCIAL DD
ESC 1:50

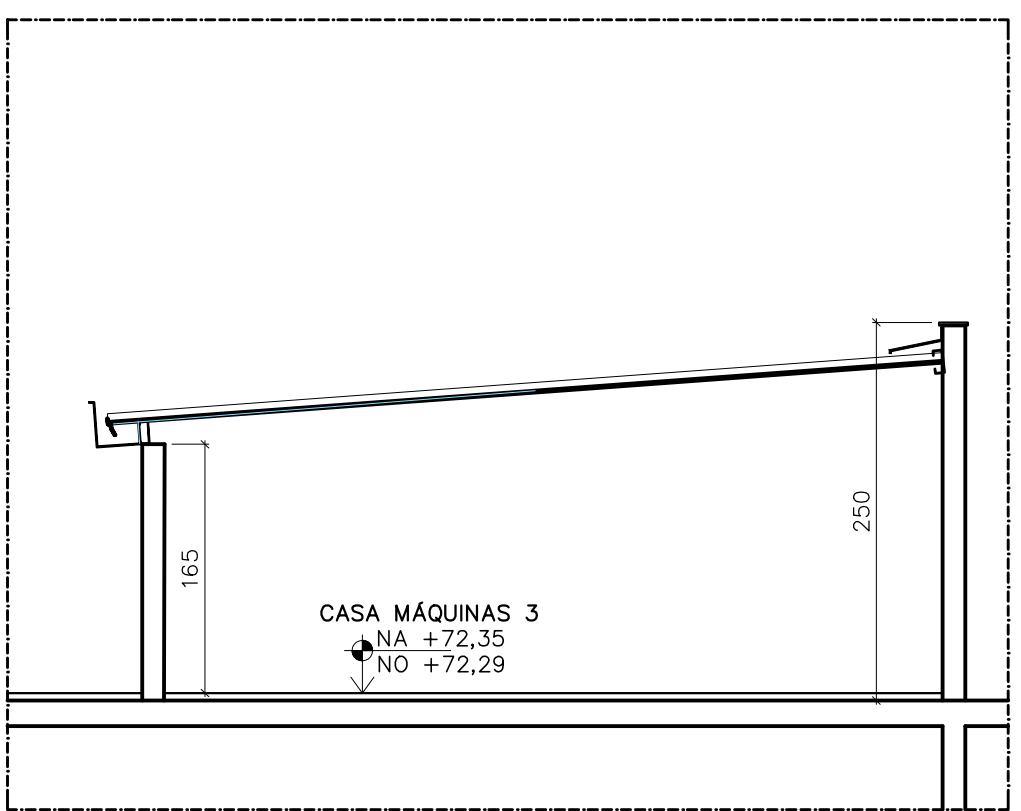

UNIDADE DE PRONTO ATENDIMENTO - PORTE 3
CORTE PARCIAL EE
ESC 1:50

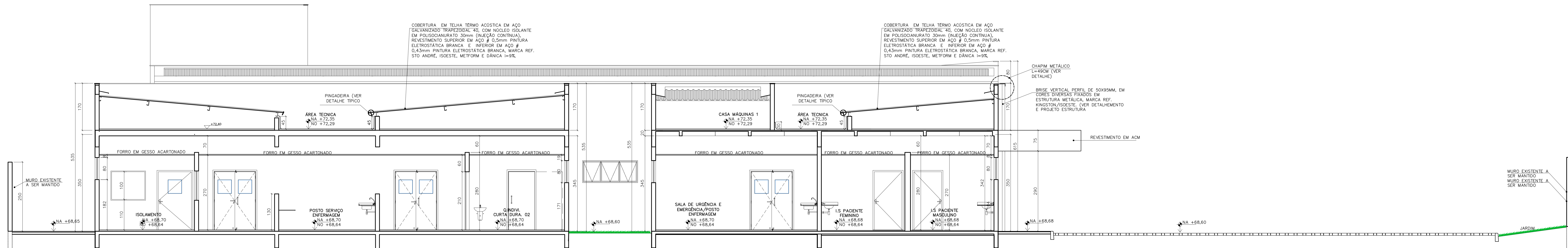

UNIDADE DE PRONTO ATENDIMENTO - PORTE 3
CORTE CC
ESC 1:50

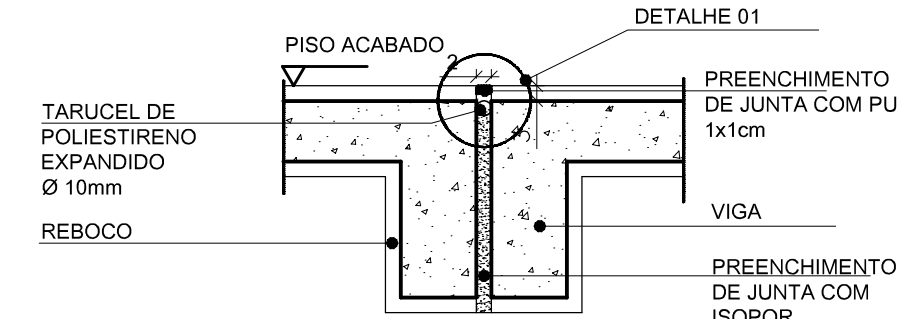

CORTE- LAJE DE COBERTURA
SEÇÃO
SEM ESCALA

REVISÕES		REVISÃO	DATA	DESCRIÇÃO
01	SMONE	06/2023	EMISSÃO INICIAL	
02	SMONE	08/2024	ALTERAÇÃO DO MÉTODO CONSTRUCTIVO ADOPTADO INDICANDO: ISOLAÇÃO DE ESTRUTURA PRE-FABRICADA, COM PAREDES AUTO PORTANTES PARA MÉTODO CONSTRUCTIVO CONVENCIONAL (ALVENARIA DE BLOCO E ESTRUTURA DE CONCRETO ARMADO).	
03	SMONE	09/2025	ALTERAÇÃO POR SOLUÇÃO DA DRENAÇÃO/PLATA. ATA 14/02/2025	

PREFEITURA MUNICIPAL DE ARACRUZ		PROJETO DE ARQUITETURA	
PREFEITO		AUTOR DO PROJETO	
LUIZ CARLOS COUTINHO		MARGA ELIANE DAN - ENG. CIVIL CREA ES 4876/D	
CONSTRUÇÃO DA UPA SEDE (PORTE III) NO BAIRRO BELA VISTA		CONTRATO: 072/2022	
DATA: MAIO/2025		REVISÃO: 002	
RESPONSÁVEL TÉCNICO DA OBRA		INDICADA	
		SIMONE	
		REVISÃO: 002	
		INDICADA	
		SIMONE	
		REVISÃO: 002	
		INDICADA	
		SIMONE	

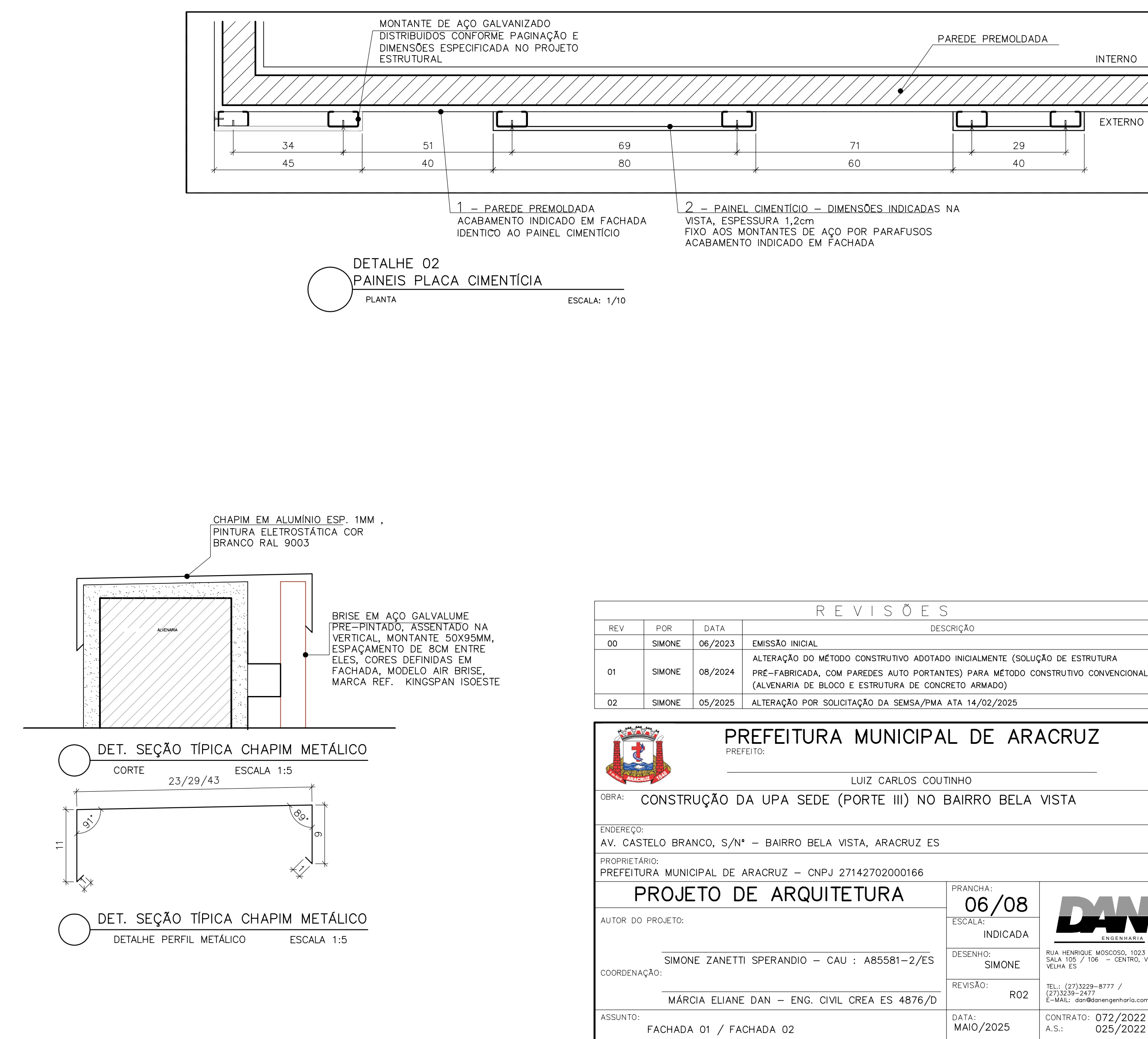
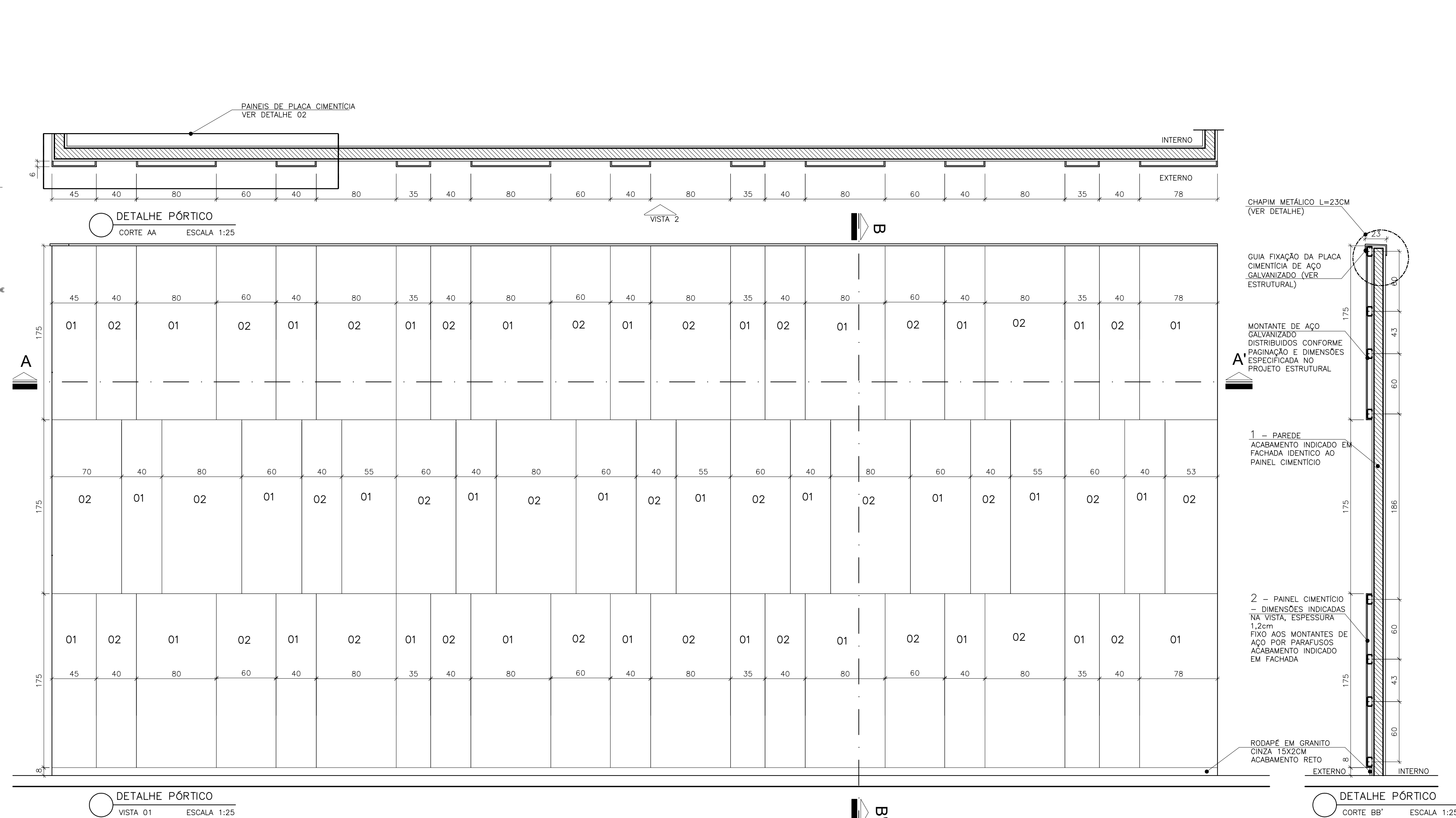
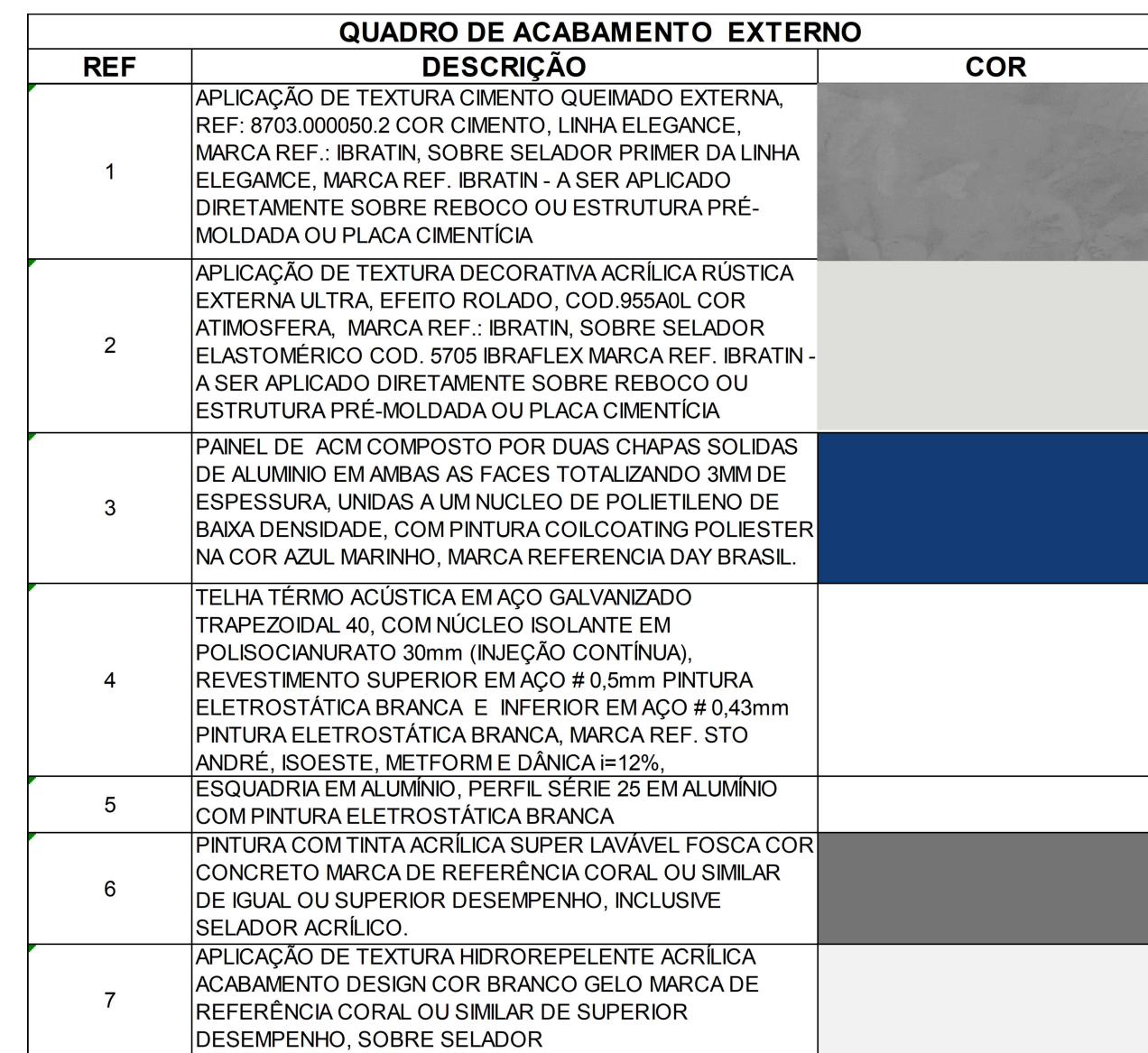

REVISÕES			
REV	POR	DATA	DESCRIÇÃO
00	SMONE	06/2023	EMIÇÃO INICIAL
01	SMONE	08/2024	ALTERAÇÃO DO MÉTODO CONSTRUCTIVO ADOPTADO INICIALMENTE (SOLUÇÃO DE ESTRUTURA PRE-FABRICADA, COM PAREDES AUTO PORTANTES) PARA MÉTODO CONSTRUCTIVO CONVENCIONAL (ALVENARIA DE BLOCO E ESTRUTURA DE CONCRETO ARMADO)
02	SMONE	05/2025	ALTERAÇÃO POR SOLICITAÇÃO DA SENSA/PMMA ATA 14/02/2025

	PREFEITURA MUNICIPAL DE ARAUCUZ (PREFEITA)	
	_____ LUIZ CARLOS COUTINHO	
OBJETO: CONSTRUÇÃO DA UPA SEDE (PORTE III) NO BAIRRO BELA VISTA		
ENDEREÇO: AV. CASTELO BRANCO, S/Nº – BAIRRO BELA VISTA, ARAUCUZ ES		
PROPRIETÁRIO: PREFEITURA MUNICIPAL DE ARAUCUZ – CNPJ 27.472.702/000166		
PROJETO DE ARQUITETURA		PROJEÇÃO: 06/08 TÍTULO: INDICADA DATA: _____ R02
AUTOR DO PROJETO: COORDENADOR: SIMONE ZANETTI SPERANÇO – CAU : A55681-2/E5		
ASSINTE: MARCELA EUZENE DA – ENG. CIVIL CREA ES 4876/D		
FACHADA 01 / FACHADA 02		DATA: 10/07/2022 ASSINTE: _____ A.S.: 025/2022



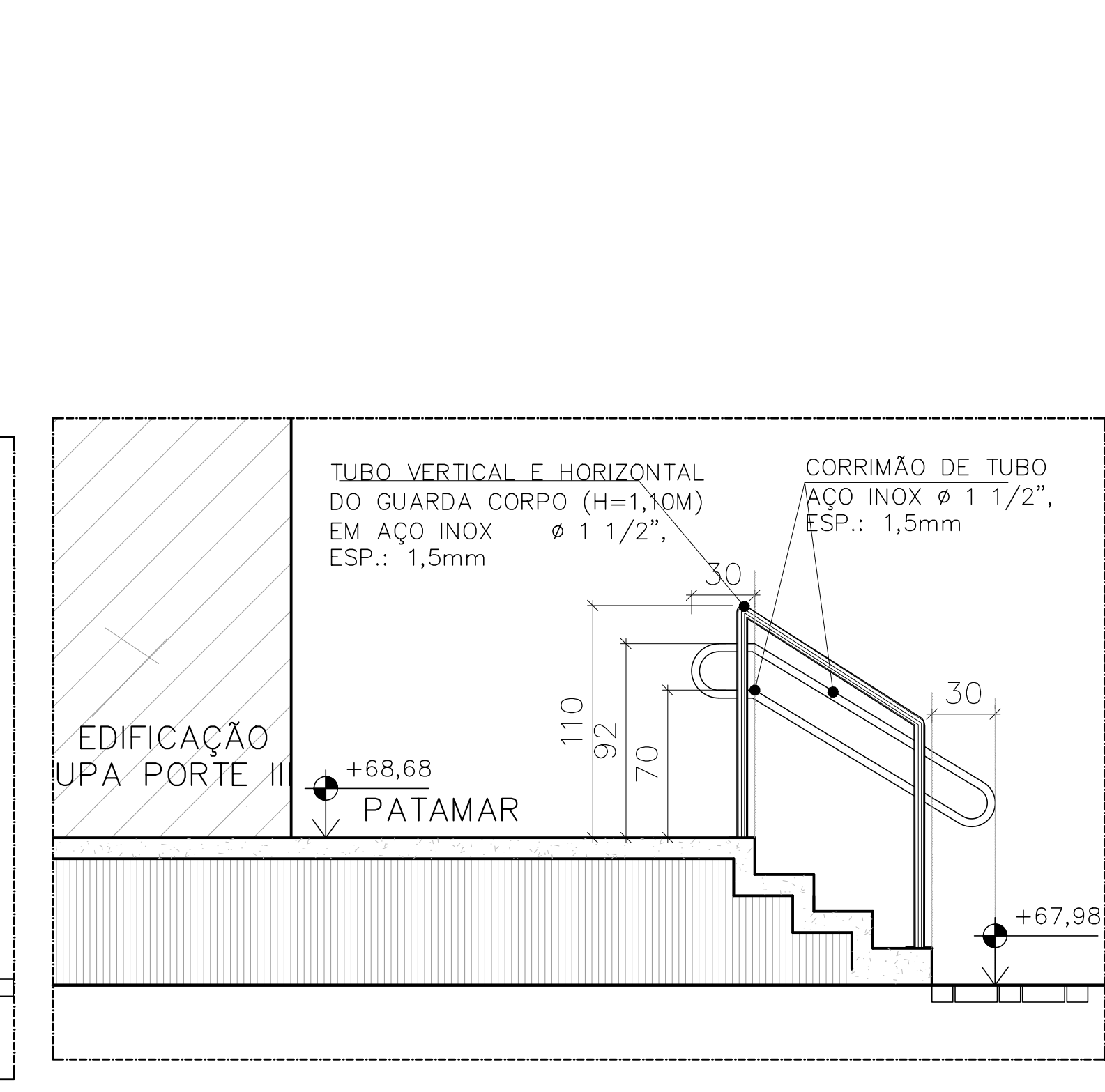
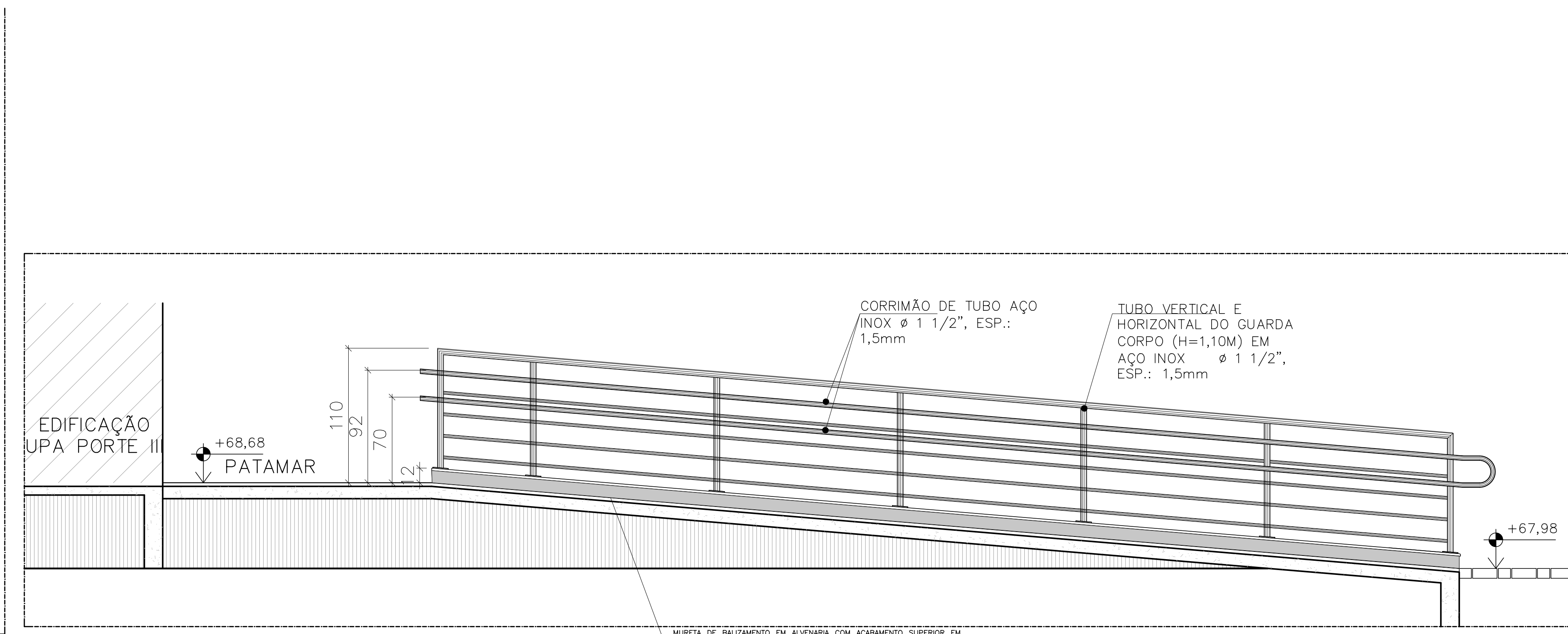
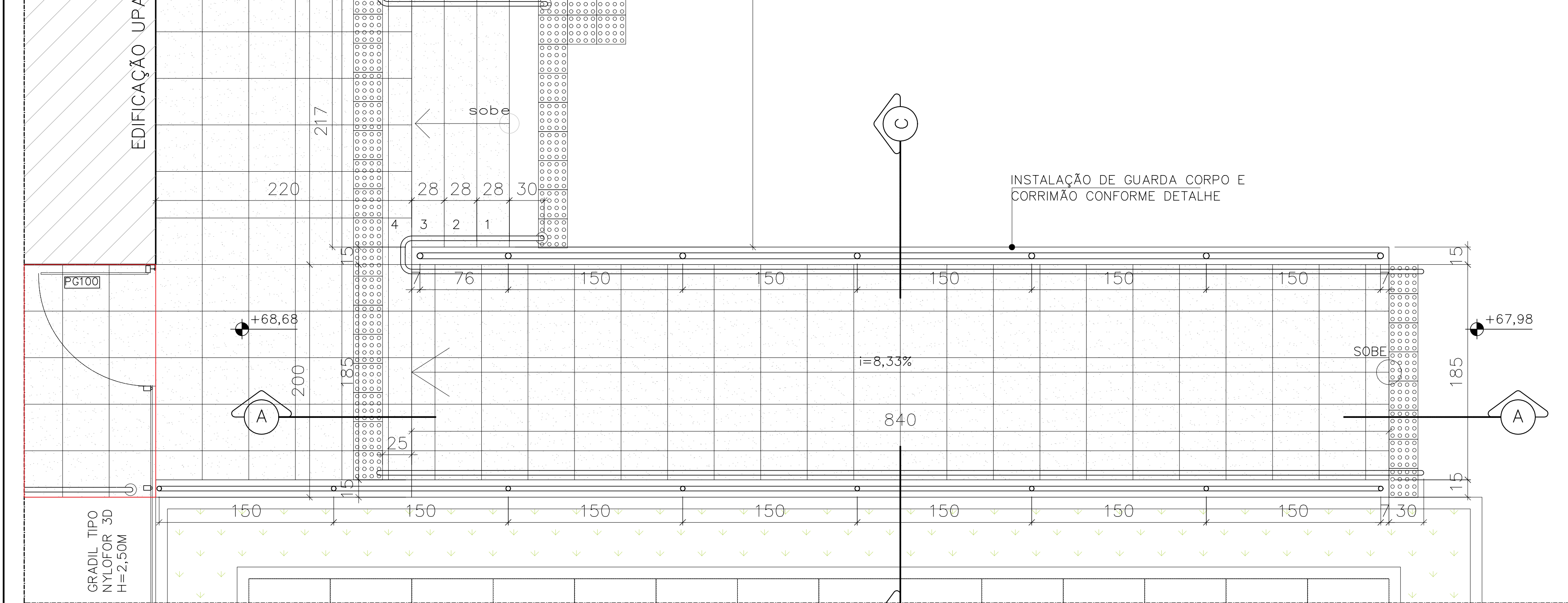



QUADRO DE ACABAMENTO EXTERNO		
REF	DESCRIÇÃO	COR
1	APLICAÇÃO DE TEXTURA CIMENTO QUEIMADO EXTERNA. REF. 870.00000.2 COR CIMENTO. LINHA ELEGANCE. MARCA REF. BRATN. SOBRE SELADOR PRIMER DA LINHA ELEGANCE. MARCA REF. BRATN. A SER APLICADO DIRETAMENTE SOBRE REBOCO OU ESTRUTURA PRE-MOLDADA OU PLACA CIMENTICA.	
2	APLICAÇÃO DE TEXTURA DECORATIVA ACRILICA RUSTICA EXTERNA ULTRA EFETO ROLADO. COD. 9584L. COR ATMOSFERA. MARCA REF. BRATN. SOBRE SELADOR ELASTOMERICO COD. 9705 BRATN. MARCA REF. BRATN. A SER APLICADO DIRETAMENTE SOBRE REBOCO OU ESTRUTURA PRE-MOLDADA OU PLACA CIMENTICA.	
3	PANEL DE ACM COMPOSTO POR DUAS CHAPAS SOLIDAS DE ALUMINIO EM AMBAS AS FACES TOTALIZANDO 3MM DE ESPESURA. UNIDAS A MANILHELO DE POLIETILENO DE BABA DENSIDADE, COM PINTURA COLCOATING POLIESTER NA COR AZUL MARINHO. MARCA REFERENCIA DMY BRASIL.	
4	TELHA TERMICO ACUSTICA EM AÇO GALVANIZADO TRAPEZOIDAL 40, COM NÚCLEO ISOLANTE EM POLIISOCIANURATO 30mm (INJEÇÃO CONTRA). REVESTIMENTO SUPERIOR EM AÇO #0.5mm PINTURA ELETROSTATICA BRANCA E INFERIOR EM AÇO #0.5mm PINTURA ELETROSTATICA BRANCA. MARCA REF. STO ANDRE. ROLETE METFORME DANCIA H=25.	
5	ESQUADRIA EM ALUMINIO, PERFIL SÉRIE 25 EN ALUMINIO COM PINTURA ELETROSTATICA BRANCA.	
6	PINTURA COM TINTA ACRILICA SUPER-ACABAMENTO FOSCA COR CONCRETO MARCA DE REFERENCIA CORAL OU SIMILAR DE QUAL OU SUPERIOR DESDE QUEMANTO INCLUSIVE SELADOR ACRILICO.	
7	APLICAÇÃO DE TEXTURA HORIZONTALIZANTE ACRILICA ACABAMENTO DESIGN COR BRANCO GELIO MARCA DE REFERENCIA CORAL OU SIMILAR DE SUPERIOR DESDE QUEMANTO SOBRE SELADOR.	

REVISÕES			
REV.	POR	DATA	DESCRIÇÃO
01	SMONE	09/2023	EMISSÃO INICIAL
02	SMONE	08/2024	ALTERAÇÃO DO METODO CONSTRUTIVO ADOTADO INICIALMENTE (ISOLUÇÃO DE ESTRUTURA PRE-MOLDADA, COM PAREDES AUTO PORTANTES) PARA METODO CONSTRUTIVO CONVENCIONAL (ALVENARIA DE ALCOLO E ESTRUTURA DE CONCRETO ARMADO).
03	SMONE	05/2025	ALTERAÇÃO POR SOLUÇÃO DA DEMA/PRIMA ATA 14/02/2025

PREFEITURA MUNICIPAL DE ARACRUZ

PREFEITO

LUIZ CARLOS COUTINHO

ENDREÇO

AV. CASTELO BRANCO, S/Nº - BAIRRO BELA VISTA, ARACRUZ ES

RESPONSÁVEL

PREFEITURA MUNICIPAL DE ARACRUZ - CNPJ 27142702000168

PROJETO DE ARQUITETURA

07/08

INDICADA

SMONE

REVISTÃO

RO2

DATA:

MAIO/2025

CONTRATO:

072/2022

ASSINTO:

FACHADA 03 / FACHADA 04

RESPONSÁVEL TÉCNICO DA OBRA:

SE ACORDO COM A LEGISLAÇÃO VIGENTE, O AUTOR DO PROJETO QUALQUER ALTERAÇÃO, SEM COMO OS DIREITOS AUTORAIS SOBRE O MESMO.

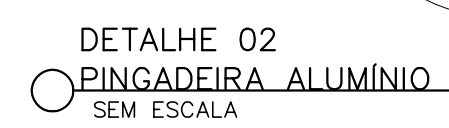
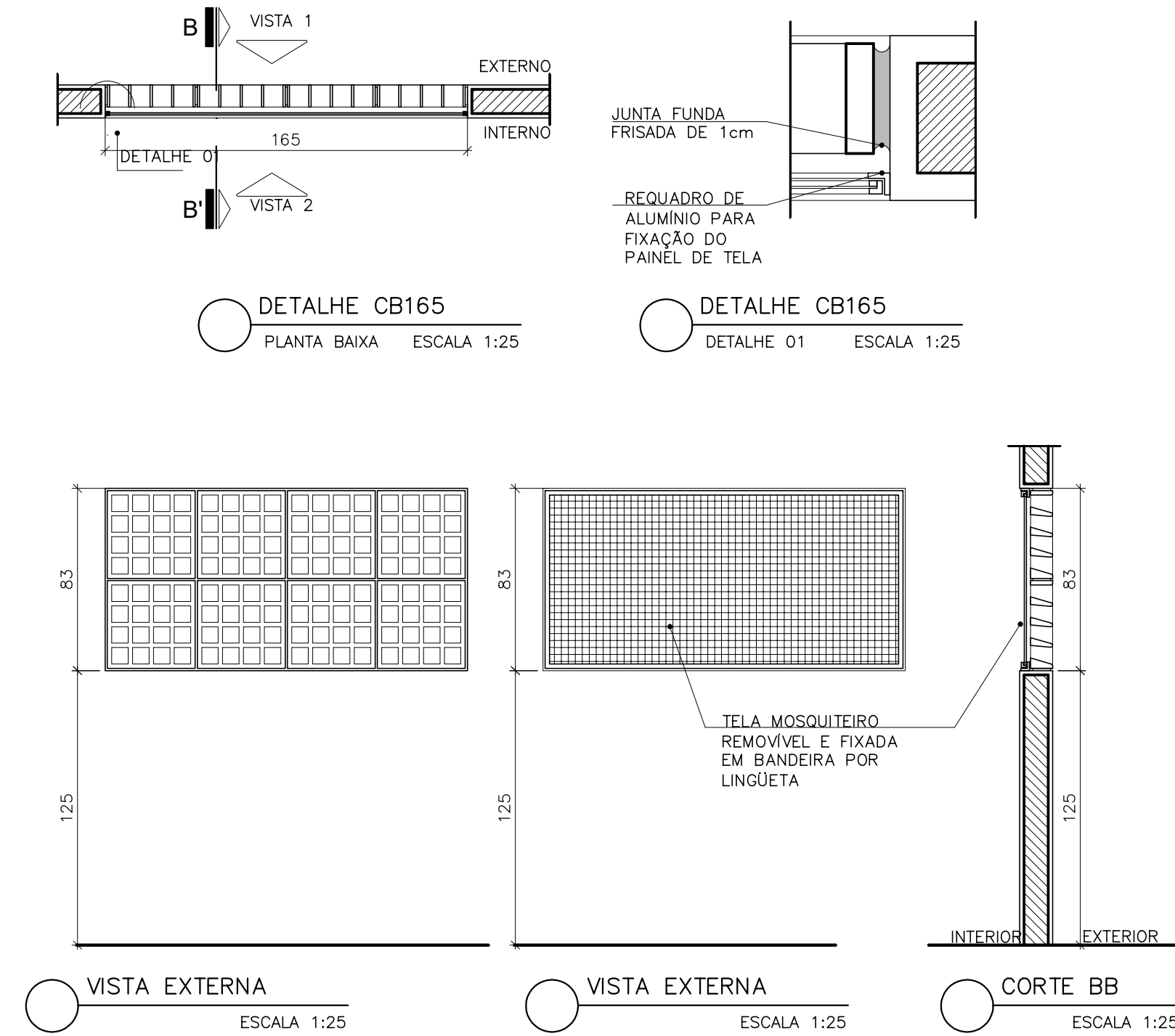
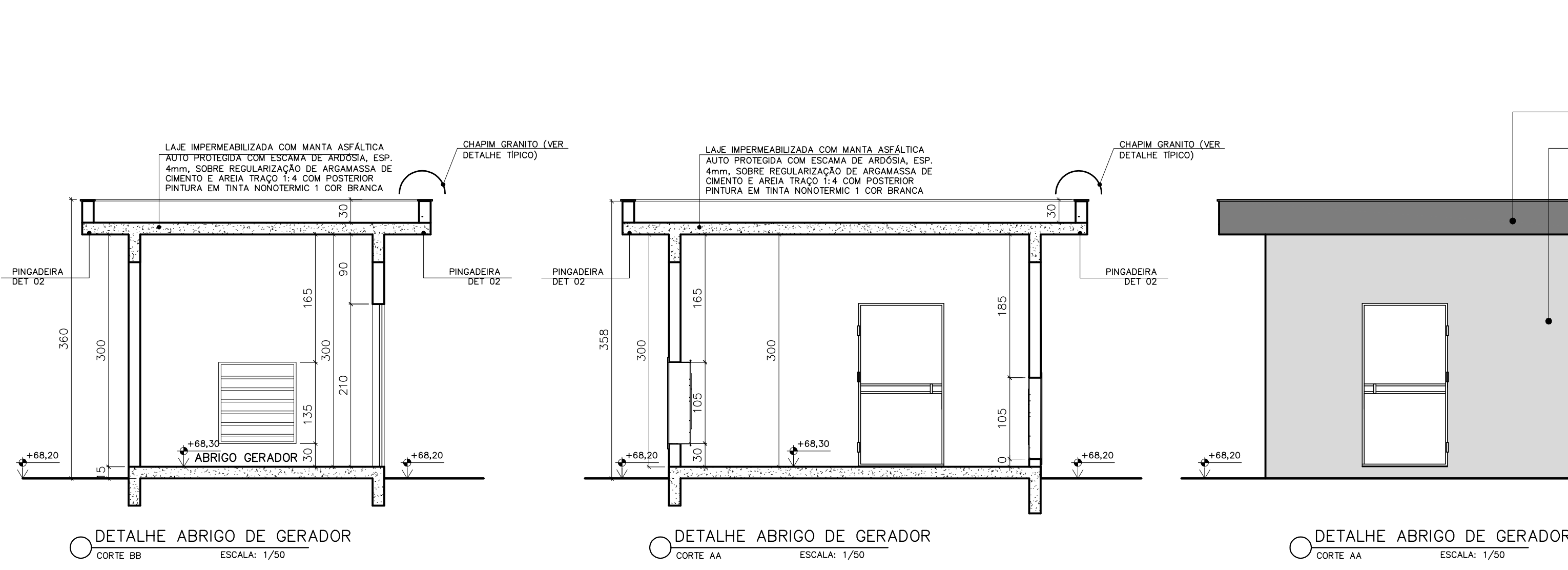
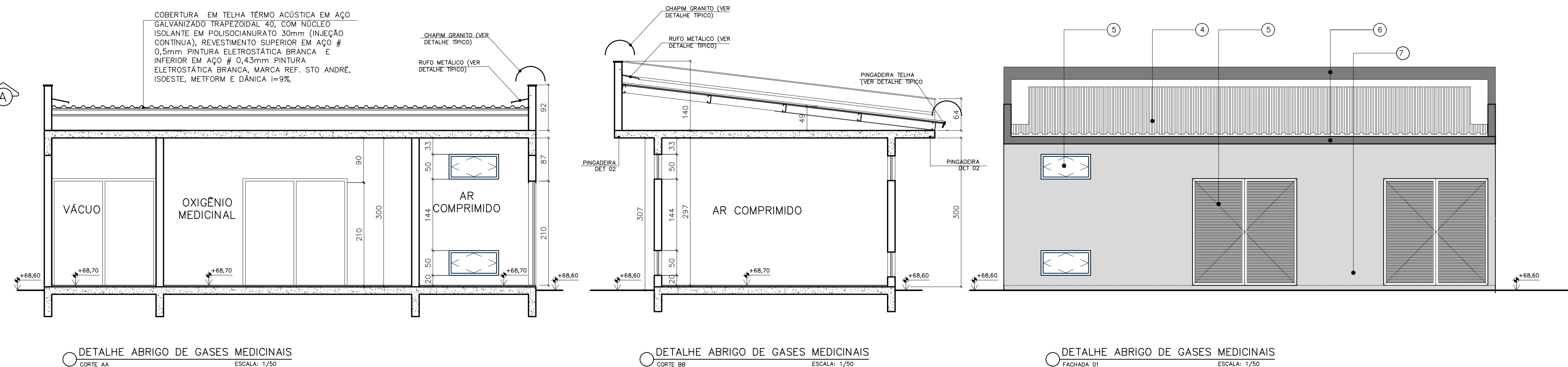

QUADRO DE ACABAMENTO EXTERNO		
REF	DESCRIÇÃO	COR
	APLICAÇÃO DE TEXTURA CEMENTO QUEMADO NA ELA REF. 8703.000002 COR CIMENTO, LIMA ELEGANCE, MARCA REF.: BRATIN, SOBRE SELADOR PRIMEIRA DA LIMA ELEGANCE, MARCA REF.: BRATIN, A SER APLICADA DIRETAMENTE SOBRE REBOCO OU ESTRUTURA PRE- MOLDADA OU PLACA CIMENTA. APLICAÇÃO DE TEXTURA DECORATIVA AGRICOLA RUSTICA COM EFETOS EM ALUMINIO COD.968484 COR ATOMFERA, MARCA REF.: BRATIN, SOBRE REBOCO OU ESTRUTURA PRE-MOLDADA OU PLACA CIMENTA. ELEMENTO 200: 20X30X6MM MARCA REF.: BRATIN + SER APLICADO DIRETAMENTE SOBRE REBOCO OU ESTRUTURA PRE-MOLDADA OU PLACA CIMENTA. PANEL DE AÇO COMPOSTO POR DUAS CHAPAS SOLDADAS DE ALUMINIO EM AMBOS OS LADOS DO ITALIANO JAMITE ESPORÇIMUNTO UNIDAS A LAMINADO DE POLIURETANO DE BAIXA DENSIDADE, COM PINTURA EM CONCRETO NA COR AZUL MARINHO, MARCA REFERENCIA'DY BRASIL. TELHA THERMO ACUSTICA EM AÇO GALVANIZADO TRANSPARENTE, 40 CM CONJUNTO SOLANTE EM POLISOCIANURATO 50mm (NECRO CONCRETO) REVESTIMENTO SUPERIOR EM AÇO #0,65mm PINTURA ELETRÓSTATICA BRANCA E INFERIOR EM AÇO #0,45mm PINTURA ELETRÓSTATICA BRANCA ADESO, SOSTEME, METFORME DANÇA=12% ESCUADRA EM ALUMINIO, A SER 3EM ALUMINIO COM PINTURA ELETRÓSTATICA BRANCA PINTURA COM TINTA ACRILICA SUPER LAVEL, FOSCA COR CONCRETO MARCA DE REFERENCIA COR 001, 002, 003, 004 OU O SUPERIOR DESEMPENHO, INCLUSIVE SELADOR ACRILICO. APLICAÇÃO DE TEXTURA HIDROREPULENTE AGRICOLA ACABAMENTO DESIGN COR BRANCO GEL MARCA DE REFERENCIA COR 004, 005, 006, 007, 008, 009, 010 DESEMPENHO, SOBRE SELADOR	

LEGENDA SIMBOLOGIA	LEGENDA REVESTIMENTOS
<p>▲ RASO SIMILSON COM TAMPÃO NAO ESCAMOTIZÁVEL</p>	<p>PS10 PORCELANATO RETIFICADO, 60X60CM, REFIN. CEMENTO GRISO</p>
<p>■ INTERFERER PARA JUNTAS ESCAMOTIZADAS CRIMADO</p>	<p>PS11 PORCELANATO RETIFICADO, 60X60CM, REFIN. CEMENTO GRISO</p>
<p>■ INTERFERER SIMILTA 1,1xTELA EM PVC</p>	<p>PS12 PORCELANATO RETIFICADO, 60X60CM, REFIN. CEMENTO GRISO</p>
<p>■ INTERFERER SIMILTA 1,1xTELA EM PVC</p>	<p>PS13 PORCELANATO RETIFICADO, 60X60CM, REFIN. CEMENTO GRISO</p>
<p>▲ TAMPÃO INTERFERER SIMILTA 1,1xTELA EM PVC</p>	<p>PS14 PORCELANATO RETIFICADO, 60X60CM, REFIN. CEMENTO GRISO</p>
<p>▲ TAMPÃO INTERFERER SIMILTA 1,1xTELA EM PVC</p>	<p>PS15 PORCELANATO RETIFICADO, 60X60CM, REFIN. CEMENTO GRISO</p>

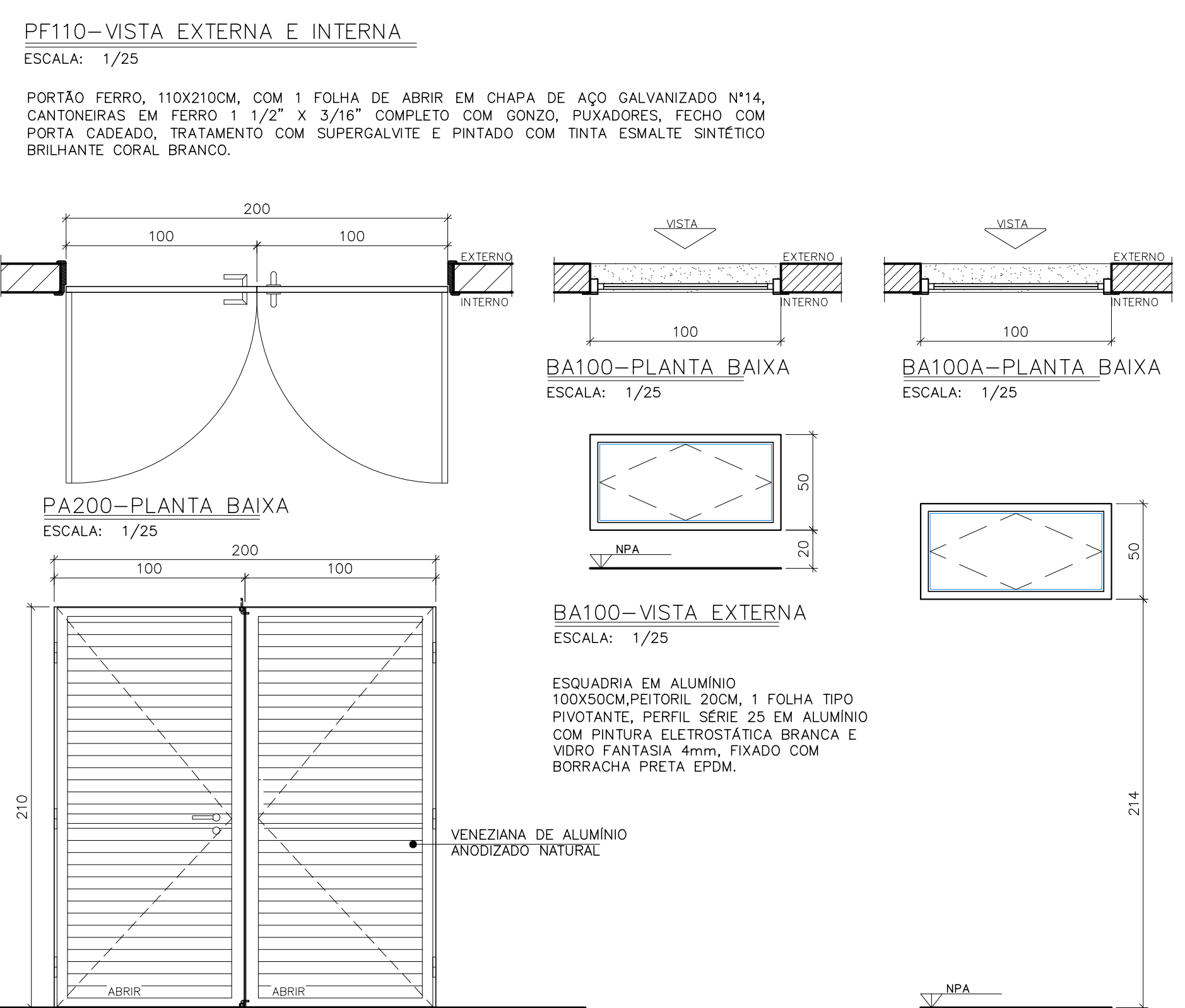
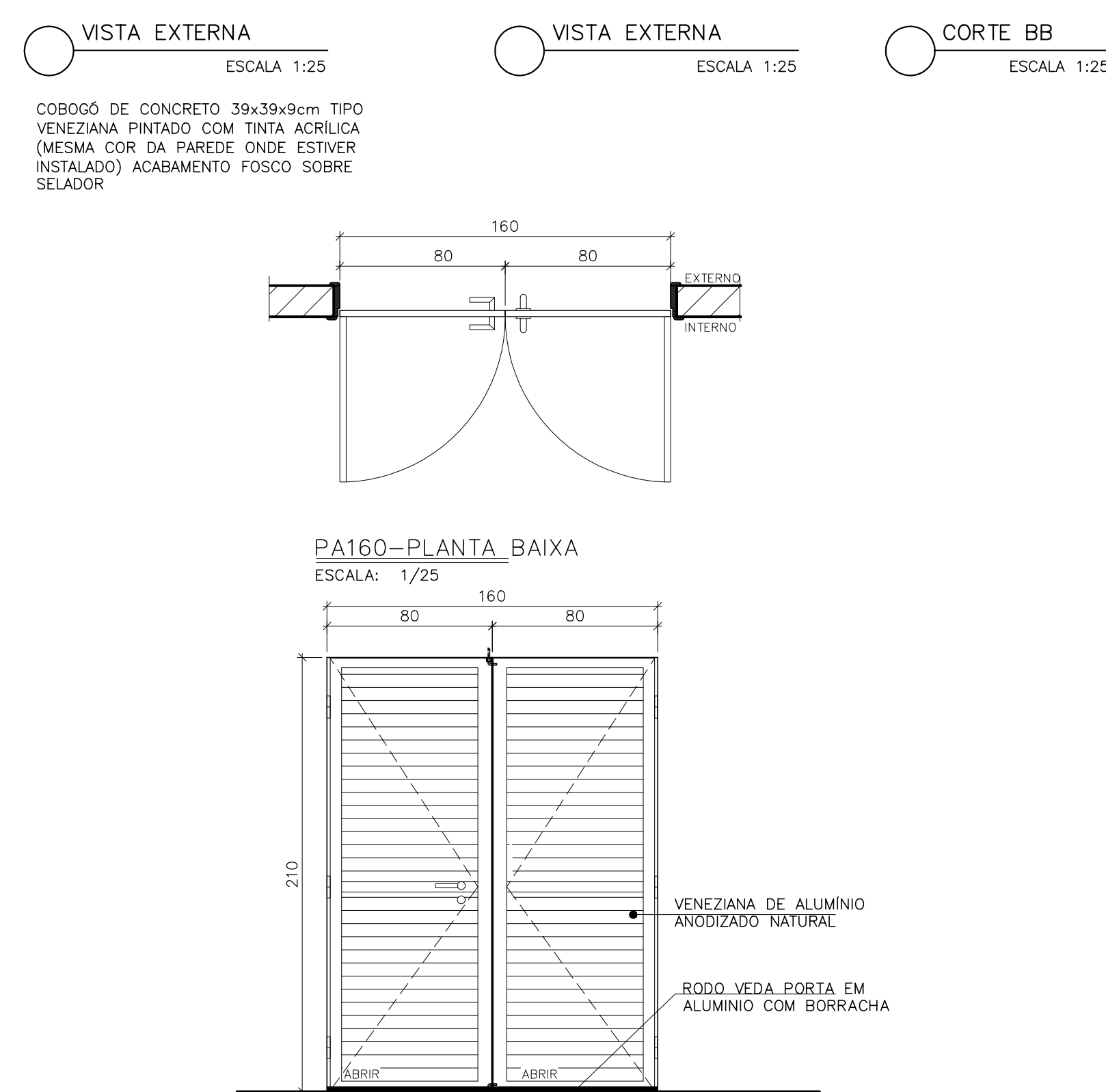

LEGENDA SIMBOLOGIA	LEGENDA REVESTIMENTOS
<p>▲ RASO SIMILSON COM TAMPÃO NAO ESCAMOTIZÁVEL</p>	<p>PS10 PORCELANATO RETIFICADO, 60X60CM, REFIN. CEMENTO GRISO</p>
<p>■ INTERFERER PARA JUNTAS ESCAMOTIZADAS CRIMADO</p>	<p>PS11 PORCELANATO RETIFICADO, 60X60CM, REFIN. CEMENTO GRISO</p>
<p>■ INTERFERER SIMILTA 1,1xTELA EM PVC</p>	<p>PS12 PORCELANATO RETIFICADO, 60X60CM, REFIN. CEMENTO GRISO</p>
<p>■ INTERFERER SIMILTA 1,1xTELA EM PVC</p>	<p>PS13 PORCELANATO RETIFICADO, 60X60CM, REFIN. CEMENTO GRISO</p>
<p>▲ TAMPÃO INTERFERER SIMILTA 1,1xTELA EM PVC</p>	<p>PS14 PORCELANATO RETIFICADO, 60X60CM, REFIN. CEMENTO GRISO</p>
<p>▲ TAMPÃO INTERFERER SIMILTA 1,1xTELA EM PVC</p>	<p>PS15 PORCELANATO RETIFICADO, 60X60CM, REFIN. CEMENTO GRISO</p>

TETO

REBOCADO E PINTADO COM TINTA ACRÍLICA SUAVIL OU SIMILAR, COR BRANCO NEVE.

[illegible]

REVISÕES			
REV	POR	DATA	DESCRIÇÃO
00	SIMONE	06/2023	EMIÇÃO INICIAL
01	SIMONE	08/2024	ALTERAÇÃO DO MÉTODO CONSTRUTIVO ADOPTADO INICIALMENTE (SOLUÇÃO DE ESTRUTURA PRÉ-FABRICADA, COM PAREDES AUTO PORTANTES) PARA MÉTODO CONSTRUTIVO CONVENÇÃO (ALVENARIA DE BLOCO E ESTRUTURA DE CONCRETO ARMADO)
02	SIMONE	05/2025	ALTERAÇÃO POR SOLICITAÇÃO DA SEMSA/PMA ATA 14/02/2025

	<h1 style="margin: 0;">PREFEITURA MUNICIPAL DE ARAUCUZ</h1> <p style="margin: 0;">PREFEITO</p>								
<p style="margin: 5px 0;">LUIZ CARLOS COUTINHO</p>									
<h2 style="margin: 0;">CONSTRUÇÃO DA UPA SEDE (PORTE III) NO BAIRRO NOVA VISTA</h2>									
<p>TRÉPICO</p> <p>AV. CASTELO BRANCO, 5/1ª – BAIRRO NOVA VISTA, ARAUCUZ ES</p> <p>RESPONSÁVEL</p> <p>PREFEITURA MUNICIPAL DE ARAUCUZ – CNPJ 27142702/000166</p>									
<h1 style="margin: 0;">PROJETO DE ARQUITETURA</h1>									
<p>AUTOR DO PROJETO:</p> <p>COORDENADOR:</p> <p>ASSISTENTE:</p> <p>RESPONSÁVEL TÉCNICO DA OBRA:</p>	<table border="1" style="width: 100%; border-collapse: collapse;"> <tr> <td style="width: 30%; text-align: center;"> <p>PROJETO</p> <p style="font-size: 2em; font-weight: bold;">08/08</p> </td> <td style="width: 70%; text-align: center;">  </td> </tr> <tr> <td style="text-align: center;"> <p>TESLA</p> <p style="font-weight: bold;">INDICADA</p> </td> <td style="text-align: center;"> <p>DESIGNO</p> <p style="font-weight: bold;">SIMONE</p> </td> </tr> <tr> <td style="text-align: center;"> <p>REVISÃO</p> <p style="font-weight: bold;">02</p> </td> <td style="text-align: center;"> <p>RELAÇÃO</p> <p style="font-weight: bold;">R-02</p> </td> </tr> <tr> <td style="text-align: center;"> <p>DATA</p> <p style="font-weight: bold;">MAIO/2025</p> </td> <td style="text-align: center;"> <p>TEL: 0170338.777 /</p> <p>FAX: 0170338.777</p> <p>CX: 022/2020</p> <p>ANEXO: 022/2020</p> </td> </tr> </table>	<p>PROJETO</p> <p style="font-size: 2em; font-weight: bold;">08/08</p>		<p>TESLA</p> <p style="font-weight: bold;">INDICADA</p>	<p>DESIGNO</p> <p style="font-weight: bold;">SIMONE</p>	<p>REVISÃO</p> <p style="font-weight: bold;">02</p>	<p>RELAÇÃO</p> <p style="font-weight: bold;">R-02</p>	<p>DATA</p> <p style="font-weight: bold;">MAIO/2025</p>	<p>TEL: 0170338.777 /</p> <p>FAX: 0170338.777</p> <p>CX: 022/2020</p> <p>ANEXO: 022/2020</p>
<p>PROJETO</p> <p style="font-size: 2em; font-weight: bold;">08/08</p>									
<p>TESLA</p> <p style="font-weight: bold;">INDICADA</p>	<p>DESIGNO</p> <p style="font-weight: bold;">SIMONE</p>								
<p>REVISÃO</p> <p style="font-weight: bold;">02</p>	<p>RELAÇÃO</p> <p style="font-weight: bold;">R-02</p>								
<p>DATA</p> <p style="font-weight: bold;">MAIO/2025</p>	<p>TEL: 0170338.777 /</p> <p>FAX: 0170338.777</p> <p>CX: 022/2020</p> <p>ANEXO: 022/2020</p>								

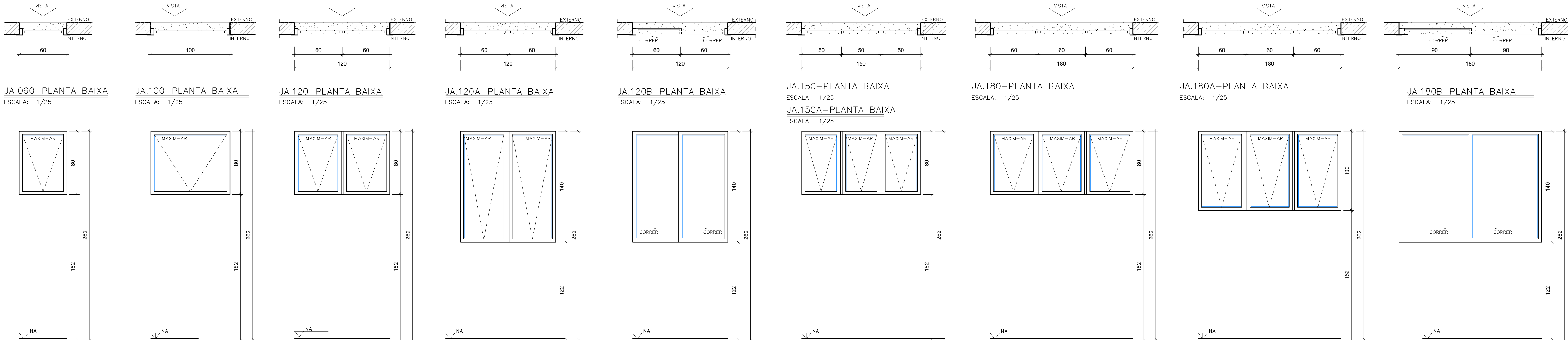

JA.060-VISTA EXTERNA ESCALA: 1/25
JA.100-VISTA EXTERNA ESCALA: 1/25
JA.120-VISTA EXTERNA ESCALA: 1/25
JA.120A-VISTA EXTERNA ESCALA: 1/25
JA.120B-VISTA EXTERNA ESCALA: 1/25
JA.150-VISTA EXTERNA ESCALA: 1/25
JA.150A-VISTA EXTERNA ESCALA: 1/25
JA.180-VISTA EXTERNA ESCALA: 1/25
JA.180A-VISTA EXTERNA ESCALA: 1/25
JA.180B-VISTA EXTERNA ESCALA: 1/25

ESQUADRIA EM ALUMÍNIO 60X80CM, 1 FOLHA TIPO MÁXIM AR, PERFIL SÉRIE 25 EM ALUMÍNIO COM PINTURA ELETROSTÁTICA BRANCA E VIDRO ACIDATO INCOLOR 4mm, FIXADO COM BORRACHA PRETA EPDM.

ESQUADRIA EM ALUMÍNIO 100X80CM, 1 FOLHA TIPO MÁXIM AR, PERFIL SÉRIE 25 EM ALUMÍNIO COM PINTURA ELETROSTÁTICA BRANCA E VIDRO ACIDATO INCOLOR 4mm, FIXADO COM BORRACHA PRETA EPDM.

ESQUADRIA EM ALUMÍNIO 120X80CM, 1 FOLHA TIPO MÁXIM AR, PERFIL SÉRIE 25 EM ALUMÍNIO COM PINTURA ELETROSTÁTICA BRANCA E VIDRO ACIDATO INCOLOR 4mm, FIXADO COM BORRACHA PRETA EPDM.

ESQUADRIA EM ALUMÍNIO 120X140CM, 2 FOLHAS TIPO MÁXIM AR, PERFIL SÉRIE 25 EM ALUMÍNIO COM PINTURA ELETROSTÁTICA BRANCA E VIDRO ACIDATO INCOLOR 4mm, FIXADO COM BORRACHA PRETA EPDM.

ESQUADRIA EM ALUMÍNIO 120X140CM, 2 FOLHAS DE CORRER, PERFIL SÉRIE 25 EM ALUMÍNIO COM PINTURA ELETROSTÁTICA BRANCA E VIDRO ACIDATO INCOLOR 4mm, FIXADO COM BORRACHA PRETA EPDM.

ESQUADRIA EM ALUMÍNIO 150X80CM, 3 FOLHAS MÁXIM AR, PERFIL SÉRIE 25 EM ALUMÍNIO COM PINTURA ELETROSTÁTICA BRANCA E VIDRO ACIDATO INCOLOR 4mm, FIXADO COM BORRACHA PRETA EPDM.

ESQUADRIA EM ALUMÍNIO 150X80CM, 3 FOLHAS MÁXIM AR, PERFIL SÉRIE 25 EM ALUMÍNIO COM PINTURA ELETROSTÁTICA BRANCA E VIDRO ACIDATO INCOLOR 4mm, FIXADO COM BORRACHA PRETA EPDM.

ESQUADRIA EM ALUMÍNIO 180X80CM, 3 FOLHAS MÁXIM AR, PERFIL SÉRIE 25 EM ALUMÍNIO COM PINTURA ELETROSTÁTICA BRANCA E VIDRO ACIDATO INCOLOR 4mm, FIXADO COM BORRACHA PRETA EPDM.

ESQUADRIA EM ALUMÍNIO 180X100CM, 3 FOLHAS MÁXIM AR, PERFIL SÉRIE 25 EM ALUMÍNIO COM PINTURA ELETROSTÁTICA BRANCA E VIDRO ACIDATO INCOLOR 4mm, FIXADO COM BORRACHA PRETA EPDM.

ESQUADRIA EM ALUMÍNIO 180X140CM, 2 FOLHAS CORRER, PERFIL SÉRIE 25 EM ALUMÍNIO COM PINTURA ELETROSTÁTICA BRANCA E VIDRO ACIDATO INCOLOR 4mm, FIXADO COM BORRACHA PRETA EPDM. COM TELA MOSQUITEIRO

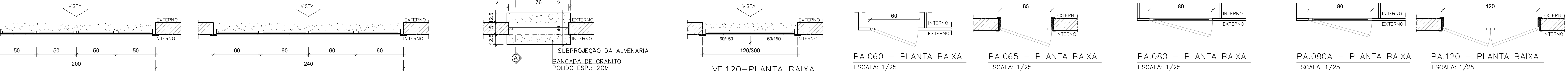

JA.200-PLANTA BAIXA ESCALA: 1/25
JA.240-PLANTA BAIXA ESCALA: 1/25
GC.80-PLANTA BAIXA ESCALA: 1/25
VF.120-PLANTA BAIXA ESCALA: 1/25

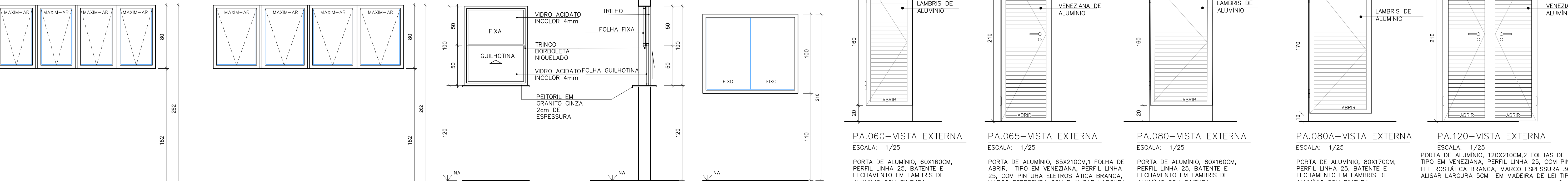

JA.200-VISTA EXTERNA ESCALA: 1/25
JA.240-VISTA EXTERNA ESCALA: 1/25
GC.80-VISTA EXTERNA ESCALA: 1/25
GC.80-CORTE AA ESCALA: 1/25
VF.120-VISTA EXTERNA ESCALA: 1/25

ESQUADRIA EM ALUMÍNIO 200X80CM, 4 FOLHAS TIPO MÁXIMO AR, PERFIL SÉRIE 25 EM ALUMÍNIO COM PINTURA ELETROSTÁTICA BRANCA E VIDRO ACIDATO INCOLOR 4mm, FIXADO COM BORRACHA PRETA EPDM.

ESQUADRIA EM ALUMÍNIO 240X80CM, 4 FOLHAS TIPO MÁXIMO AR, PERFIL SÉRIE 25 EM ALUMÍNIO COM PINTURA ELETROSTÁTICA BRANCA E VIDRO ACIDATO INCOLOR 4mm, FIXADO COM BORRACHA PRETA EPDM.

ESQUADRIA DE 2 FOLHAS, 80X100CM, 1 FIXA E 1 GUILHOTINA EM PERFIL SÉRIE 25 EM ALUMÍNIO COM PINTURA ELETROSTÁTICA BRANCA E VIDRO ACIDATO INCOLOR 4mm, FIXADO COM BORRACHA PRETA EPDM.

ESQUADRIA EM ALUMÍNIO 120X100CM, VIDRO FIXO, PERFIL SÉRIE 25 EM ALUMÍNIO COM PINTURA ELETROSTÁTICA BRANCA E VIDRO LISO INCOLOR 4mm, FIXADO COM BORRACHA PRETA EPDM.

PORTA DE ALUMÍNIO, 60X160CM, PERFIL LINHA 25, BATENTE E FECHAMENTO EM LAMBRIS DE ALUMÍNIO COM PINTURA ELETROSTÁTICA BRANCA, FERRAGENS E DOBRADIÇAS CROMADAS, INCLUINDO FECHADURA TIPO LIVRE / OCUPADO.

PORTA DE ALUMÍNIO, 65X210CM, 1 FOLHA DE ABRIR, TIPO EM VENEZIANA, PERFIL LINHA 25, COM PINTURA ELETROSTÁTICA BRANCA, MARCO ESPESSURA 3CM E ALISAR LARGURA 5CM EM MADEIRA DE LEI TIPO ENGELIM PEDRA, COM PINTURA ESMATE SINTÉTICO BRANCA, FECHADURA DA LINHA BASIC DO MODELO TESS MA0964, MATERIAL EM ZAMAK NO ACABAMENTO CROMO ACETINADO - CA, COMPOSTO DE ROSETA - 0041 EM AÇO INOX, FECHADURA 1300 INTERNA, MARCA REFERÊNCIA IMAB, DOBRADIÇAS COM MOLA, 3,1/2"x3", TIPO FECHAMATIC MARCA DE REFERÊNCIA PAGE CÔD. 425 INOX (03 UNIDADES POR PORTA).

PORTA DE ALUMÍNIO, 80X160CM, PERFIL LINHA 25, BATENTE E FECHAMENTO EM LAMBRIS DE ALUMÍNIO COM PINTURA ELETROSTÁTICA BRANCA, FERRAGENS E DOBRADIÇAS CROMADAS, INCLUINDO FECHADURA TIPO LIVRE / OCUPADO.

PORTA DE ALUMÍNIO, 80X170CM, PERFIL LINHA 25, BATENTE E FECHAMENTO EM LAMBRIS DE ALUMÍNIO COM PINTURA ELETROSTÁTICA BRANCA, FERRAGENS E DOBRADIÇAS CROMADAS, INCLUINDO FECHADURA TIPO LIVRE / OCUPADO.

PORTA DE ALUMÍNIO, 80X210CM, 2 FOLHAS DE ABRIR, TIPO EM VENEZIANA, PERFIL LINHA 25, COM PINTURA ELETROSTÁTICA BRANCA, MARCO ESPESSURA 3CM E ALISAR LARGURA 5CM EM MADEIRA DE LEI TIPO ENGELIM PEDRA, COM PINTURA ESMATE SINTÉTICO BRANCA, FECHADURA DA LINHA BASIC DO MODELO TESS MA0964, MATERIAL EM ZAMAK NO ACABAMENTO CROMO ACETINADO - CA, COMPOSTO DE ROSETA - 0041 EM AÇO INOX, FECHADURA 1300 INTERNA, MARCA REFERÊNCIA IMAB, DOBRADIÇAS COM MOLA, 3,1/2"x3", TIPO FECHAMATIC MARCA DE REFERÊNCIA PAGE CÔD. 425 INOX (03 UNIDADES POR PORTA).

RECOMENDAÇÕES PARA ESQUADRIAS DE ALUMÍNIO

FERRAGENS, FECHADURAS E DOBRADIÇAS

— AS FECHADURAS SERÃO TODAS EM LATÃO CROMADO COM ROSETA.

— TODAS AS ESQUADRIAS DE ALUMÍNIO (UTILIZADAS NAS DIVISÓRIAS DOS SANITÁRIOS) DEVERÃO POSSUIR TRINCOS PARA FECHAMENTO INTERNO.

VIDROS

— OS VIDROS UTILIZADOS NAS ESQUADRIAS DEVERÃO OBEDECER A NBR 11706.

OBS:

— AS ESQUADRIAS DE ALUMÍNIO, INDICADAS EM PLANTAS, SERÃO EM ALUMÍNIO COM PINTURA ELETROSTÁTICA BRANCA, COM LOCAIS, CARACTERÍSTICAS, DIMENSÕES, REVESTIMENTOS INDICADOS EM PROJETO E NO QUADRO DE ESQUADRIAS (JANELAS E PORTAS).

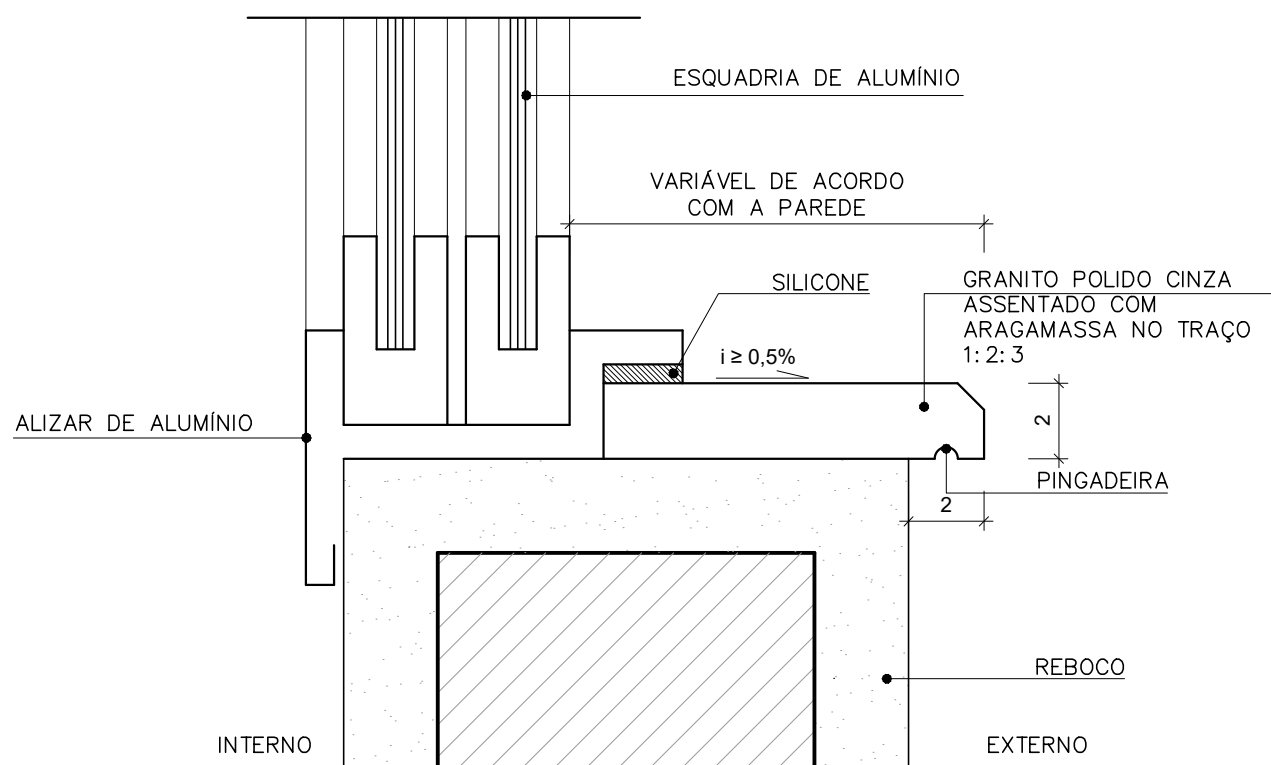

DETALHE TÍPICO DE PEITORIL
ESC.:1/2

REVISÕES			
REV	POR	DATA	DESCRIÇÃO
00	SIMONE	06/2023	EMIÇÃO INICIAL
01	SIMONE	08/2024	ALTERAÇÃO DO MÉTODO CONSTRUTIVO ADOTADO INICIALMENTE (SOLUÇÃO DE ESTRUTURA PRE-FABRICADA, COM PAREDES ALTO PORTANTES) PARA MÉTODO CONSTRUTIVO CONVENCIONAL (ALVENARIA DE BLOCO E ESTRUTURA DE CONCRETO ARMADO)
02	SIMONE	05/2025	ALTERAÇÃO POR SOLICITAÇÃO DA SEMSA/PMA ATA 14/02/2025

		PREFEITURA MUNICIPAL DE ARACRUZ	
PREFEITO:		LUIZ CARLOS COUTINHO	
OBRA: CONSTRUÇÃO DA UPB SEDE (PORTE III) NO BAIRRO BELA VISTA			
ENDEREÇO: AV. CASTELO BRANCO, S/Nº - BAIRRO BELA VISTA, ARACRUZ ES			
PROPRIETÁRIO: PREFEITURA MUNICIPAL DE ARACRUZ - CNPJ 27142702000166			
PROJETO DE ARQUITETURA		PRANCHA: 01/04	
AUTOR DO PROJETO:		ESCALA: INDICADA	
COORDENAÇÃO:		DESENHO: SIMONE	REVISÃO: R02
ASSUNTO: DETALHAMENTO DE ESQUADRIAS DE ALUMÍNIO		DATA: MAIO/2025	CONTRATO: 072/2022 A.S.: 025/2022
RESPONSÁVEL TÉCNICO DA OBRA:			

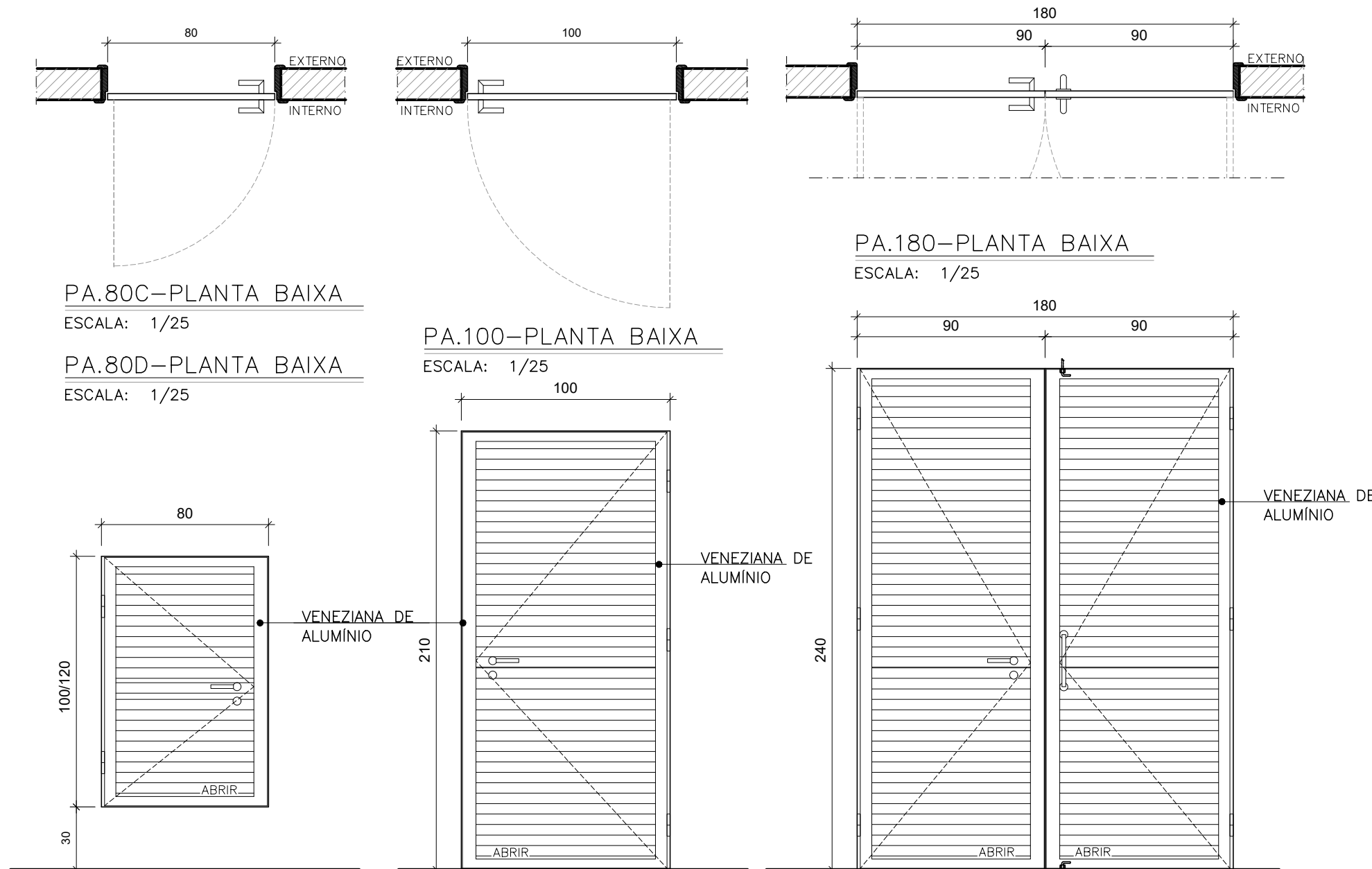

PA.80C-VISTA EXTERNA
ESCALA: 1/25

PA.80D-VISTA EXTERNA
ESCALA: 1/25

PORTA DE ALUMÍNIO, TIPO EM VENEZIANA, PERFIL LINHA 25, COM PINTURA ELETROSTÁTICA BRANCA, MARCO ESPESSURA 3CM E ALISAR LARGURA 5CM EM MADEIRA DE LEI TIPO ENGELIM PEDRA, COM PINTURA ESMATE SINTÉTICO BRANCA, FECHADURA DA LINHA BASIC DO MODELO TESS MA0964, MATERIAL EM ZAMAK NO ACABAMENTO CROMO ACETINADO - CA, COMPOSTO DE ROSETA - 0041 EM AÇO INOX, FECHADURA 1300 INTERNA, DOBRADIÇAS COM MOLA, 3,1/2"x3", TIPO FECHAMATIC MARCA DE REFERÊNCIA PAGÉ C00. 425 INOX (03 UNIDADES POR PORTA).

PA.100-VISTA EXTERNA
ESCALA: 1/25

PORTA DE ALUMÍNIO, 100X210CM, TIPO EM VENEZIANA, PERFIL LINHA 25, COM PINTURA ELETROSTÁTICA BRANCA, MARCO ESPESSURA 3CM E ALISAR LARGURA 5CM EM MADEIRA DE LEI TIPO ENGELIM PEDRA, COM PINTURA ESMATE SINTÉTICO BRANCA, FECHADURA DA LINHA BASIC DO MODELO TESS MA0964, MATERIAL EM ZAMAK NO ACABAMENTO CROMO ACETINADO - CA, COMPOSTO DE ROSETA - 0041 EM AÇO INOX, FECHADURA 1300 INTERNA, DOBRADIÇAS COM MOLA, 3,1/2"x3", TIPO FECHAMATIC MARCA DE REFERÊNCIA PAGÉ C00. 425 INOX (03 UNIDADES POR PORTA).

PA.180-VISTA EXTERNA
ESCALA: 1/25

PORTA DE ALUMÍNIO, 180X240CM, 2 FOLHAS DE ABRIR, TIPO EM VENEZIANA, PERFIL LINHA 25, COM PINTURA ELETROSTÁTICA BRANCA, MARCO ESPESSURA 3CM E ALISAR LARGURA 5CM EM MADEIRA DE LEI TIPO ENGELIM PEDRA, COM PINTURA ESMATE SINTÉTICO BRANCA, FECHADURA DA LINHA BASIC DO MODELO TESS MA0964, MATERIAL EM ZAMAK NO ACABAMENTO CROMO ACETINADO - CA, COMPOSTO DE ROSETA - 0041 EM AÇO INOX, FECHADURA 1300 INTERNA, DOBRADIÇAS COM MOLA, 3,1/2"x3", TIPO FECHAMATIC MARCA DE REFERÊNCIA PAGÉ C00. 425 INOX (03 UNIDADES POR PORTA).

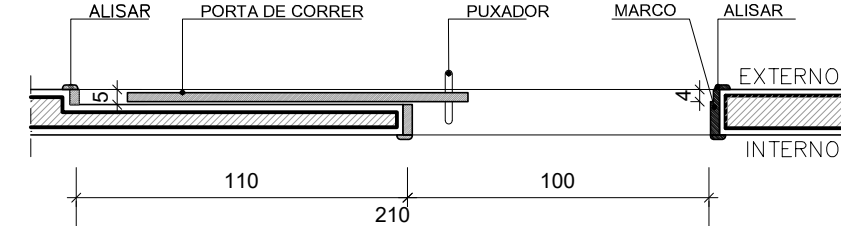

PA.100A - PLANTA BAIXA
ESCALA: 1/25

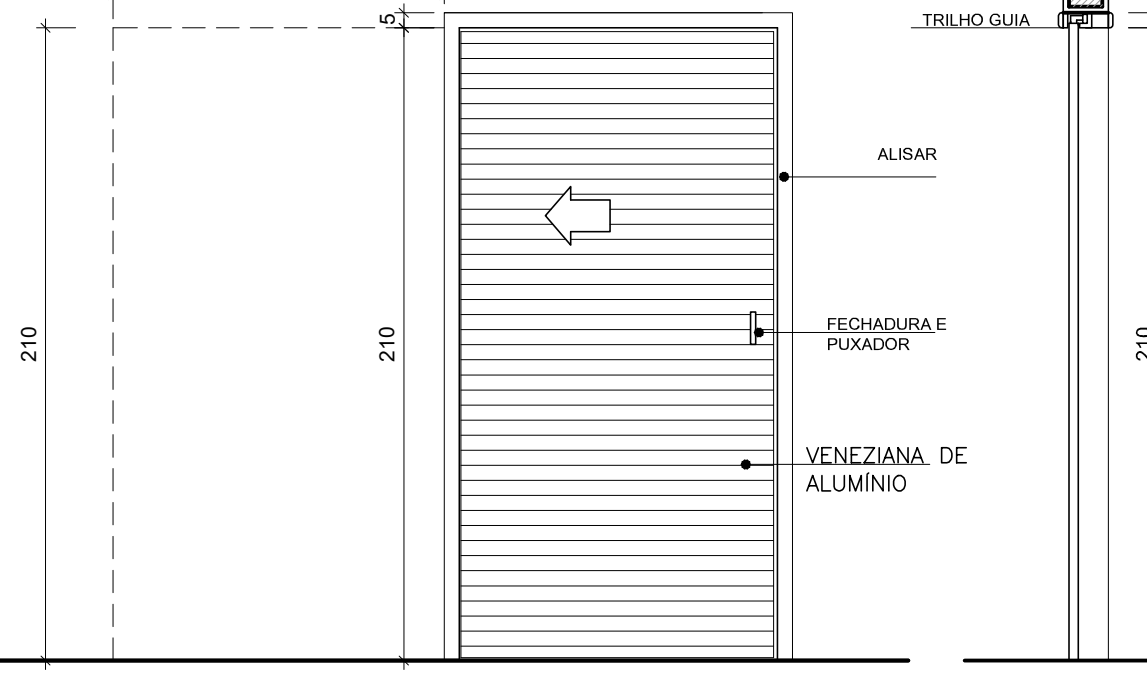

PM.100A-VISTA EXTERNA
ESCALA: 1/25

PORTA DE ALUMÍNIO, 100X210CM, TIPO EM VENEZIANA, PERFIL LINHA 25, COM PINTURA ELETROSTÁTICA BRANCA, MARCO ESPESSURA 3CM E ALISAR LARGURA 5CM EM MADEIRA DE LEI TIPO ENGELIM PEDRA, COM PINTURA ESMATE SINTÉTICO BRANCA, FECHADURA DA LINHA BASIC DO MODELO TESS MA0964, MATERIAL EM ZAMAK NO ACABAMENTO CROMO ACETINADO - CA, COMPOSTO DE ROSETA - 0041 EM AÇO INOX, FECHADURA 1300 INTERNA, DOBRADIÇAS COM MOLA, 3,1/2"x3", TIPO FECHAMATIC MARCA DE REFERÊNCIA PAGÉ C00. 425 INOX (03 UNIDADES POR PORTA).

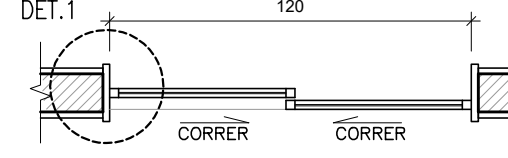
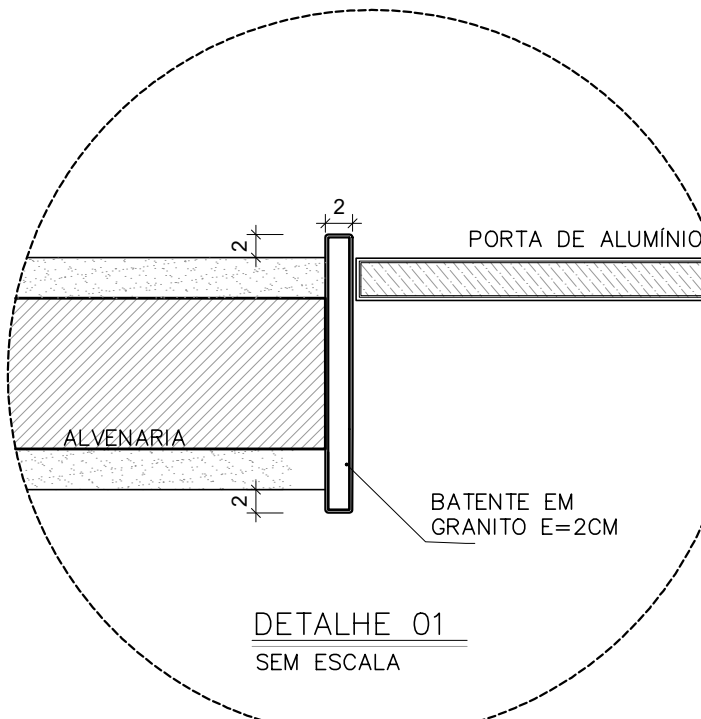

PA.120A - PLANTA BAIXA
ESCALA: 1/25



PM.120A-VISTA EXTERNA
ESCALA: 1/25

PORTA DE ALUMÍNIO, 120X210CM, TIPO EM VENEZIANA, PERFIL LINHA 25, COM PINTURA ELETROSTÁTICA BRANCA, MARCO ESPESSURA 3CM E ALISAR LARGURA 5CM EM MADEIRA DE LEI TIPO ENGELIM PEDRA, COM PINTURA ESMATE SINTÉTICO BRANCA, FECHADURA DA LINHA BASIC DO MODELO TESS MA0964, MATERIAL EM ZAMAK NO ACABAMENTO CROMO ACETINADO - CA, COMPOSTO DE ROSETA - 0041 EM AÇO INOX, FECHADURA 1300 INTERNA, DOBRADIÇAS COM MOLA, 3,1/2"x3", TIPO FECHAMATIC MARCA DE REFERÊNCIA PAGÉ C00. 425 INOX (03 UNIDADES POR PORTA).

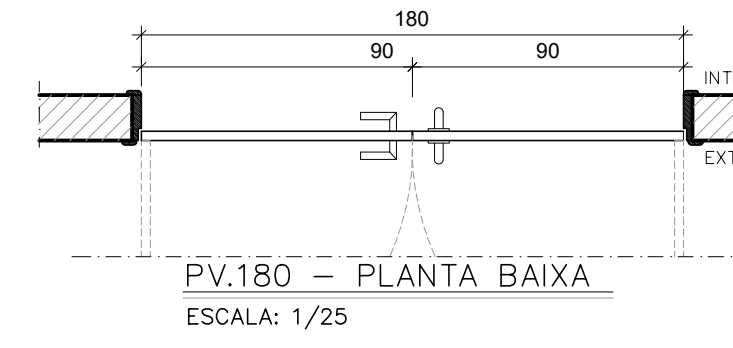

PV.180 - PLANTA BAIXA
ESCALA: 1/25

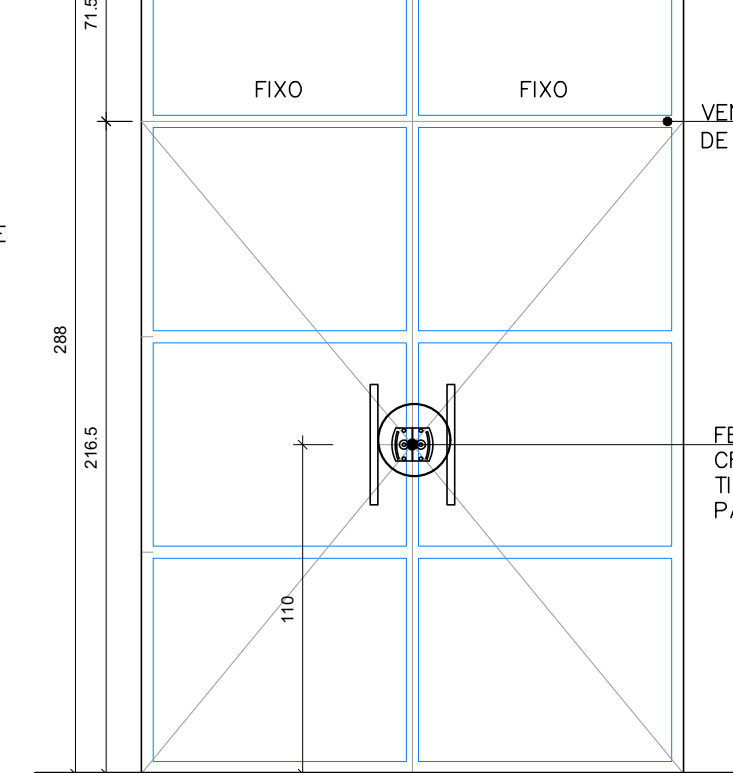

PV.180-VISTA EXTERNA
ESCALA: 1/25

PORTA DE ABRIR, 180X260CM, COM 2 FOLHAS ABRIR E 2 FOLHAS FIXAS EM ESTRUTURA DE ALUMÍNIO, LINHA CHROMA MINIMALISTA COM PINTURA ELETROSTÁTICA BRANCA E VIDRO TEMPERADO LAMINADO 8MM TRANSPARENTE, INCLUSIVE PUXADOR VERTICAL EM AÇO INOX E FECHADURA COM CHAVE.

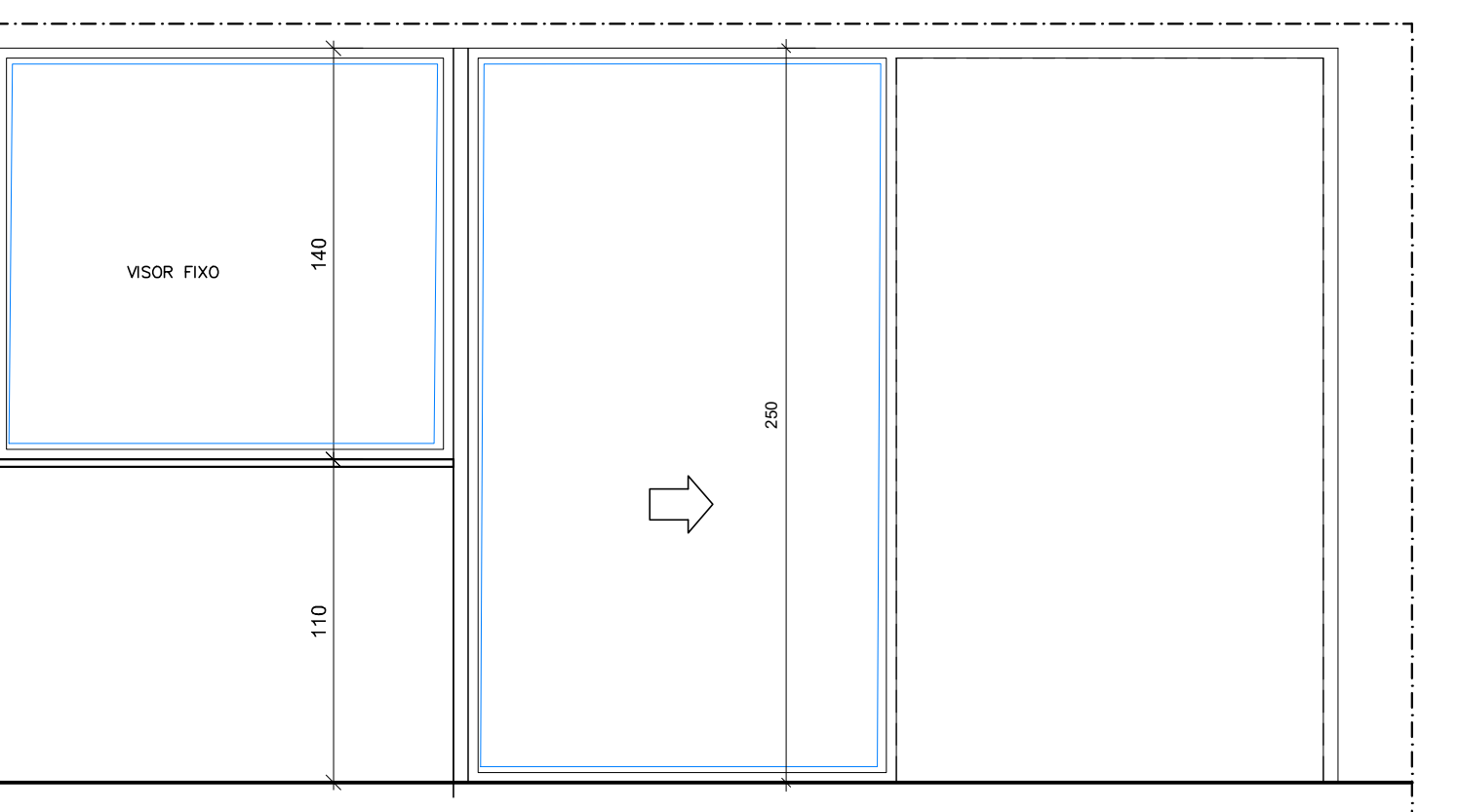
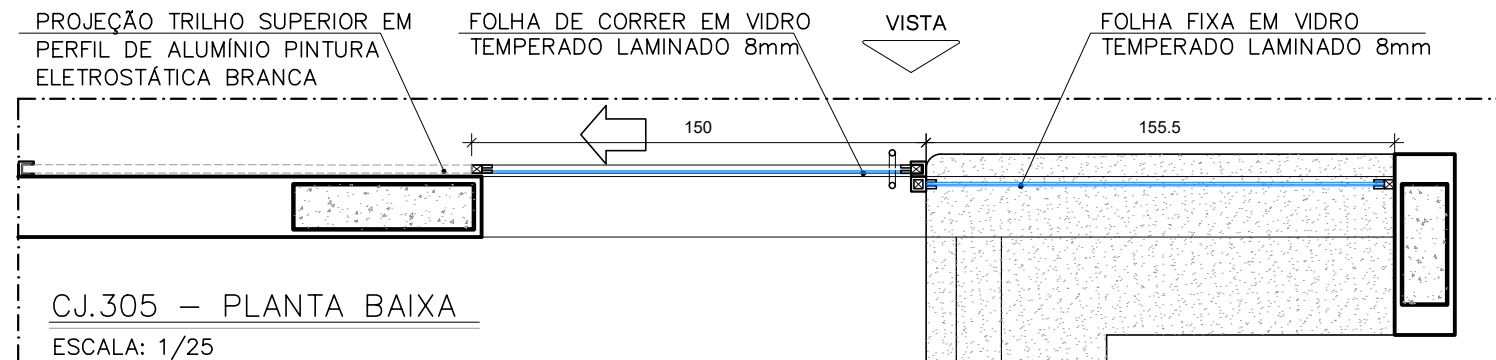

CJ.305 - VISTA EXTERNA
ESCALA: 1/25

CONJUNTO 305X250CM, COM VISOR FIXO DE 155X140CM + 1 PORTA DE CORRER DE 150X250CM DE CORRER EM ESTRUTURA DE ALUMÍNIO, LINHA CHROMA MINIMALISTA COM PINTURA ELETROSTÁTICA BRANCA E VIDRO TEMPERADO LAMINADO 8MM TRANSPARENTE, FIXADO COM BORRACHA PRETA EPDM.

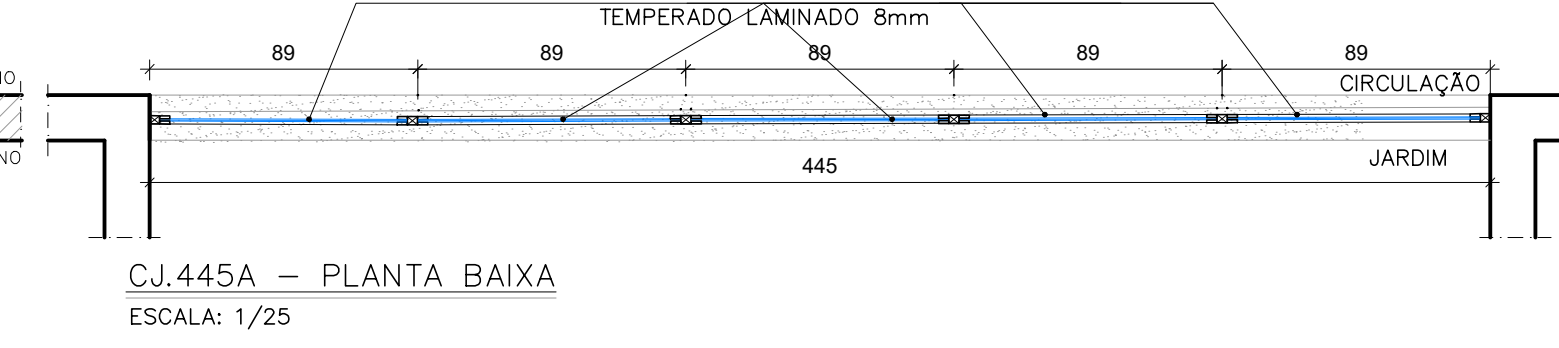

CJ.445A - PLANTA BAIXA
ESCALA: 1/25

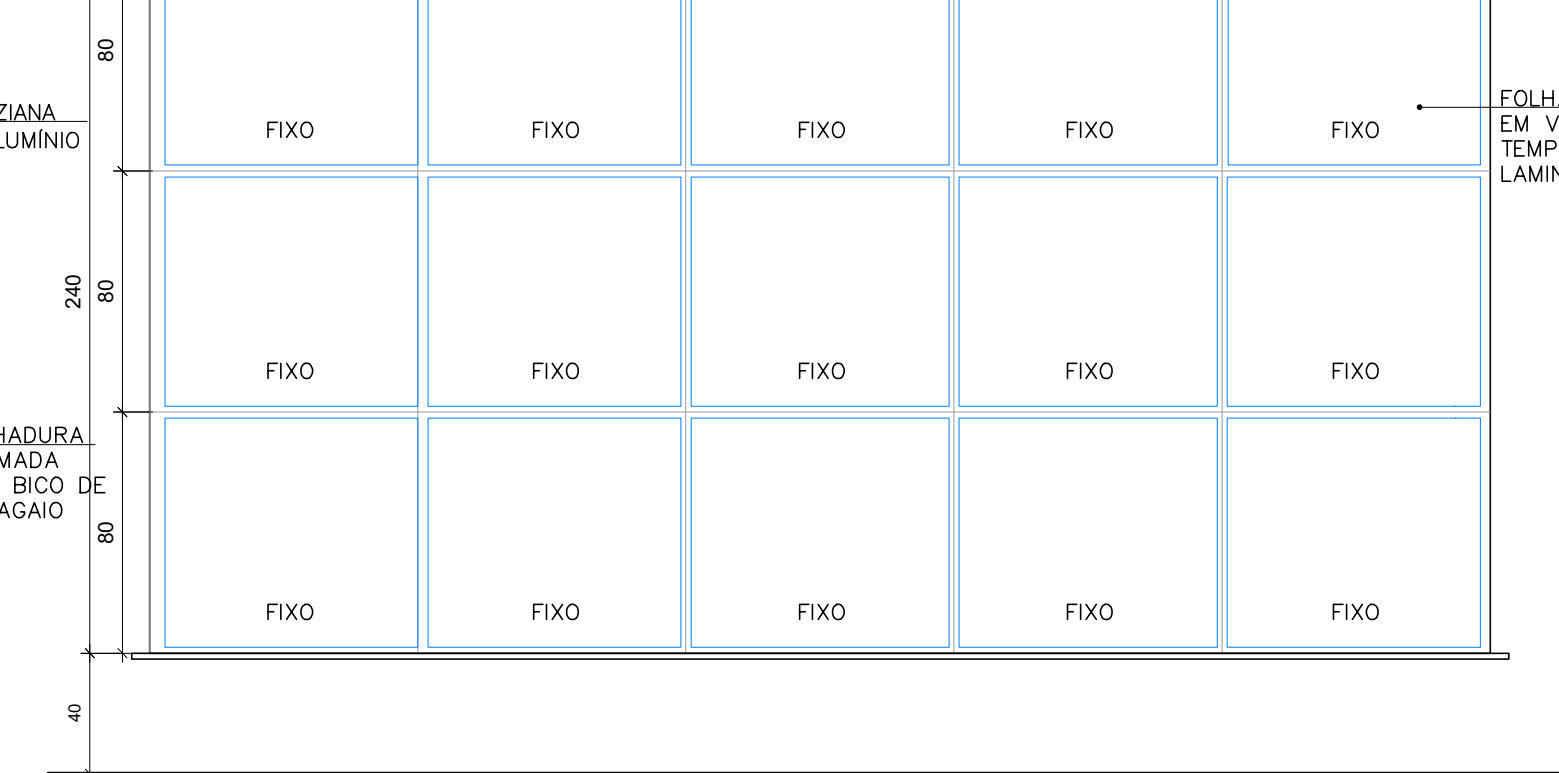

CJ.445A - VISTA EXTERNA
ESCALA: 1/25

CONJUNTO 445X240CM, COM 15 FOLHAS FIXAS EM ESTRUTURA DE ALUMÍNIO, LINHA CHROMA MINIMALISTA COM PINTURA ELETROSTÁTICA BRANCA E VIDRO TEMPERADO LAMINADO 8MM TRANSPARENTE.

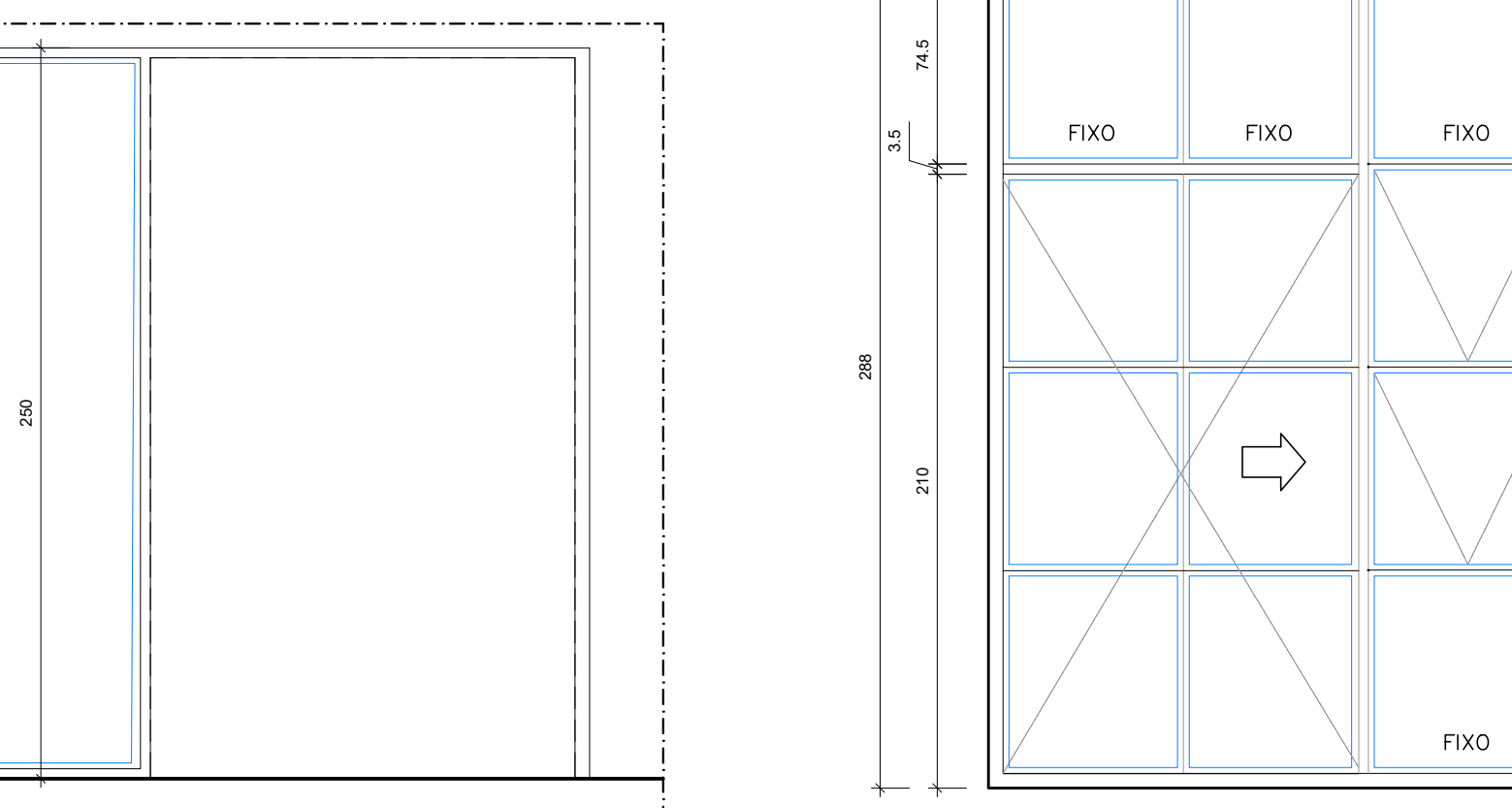
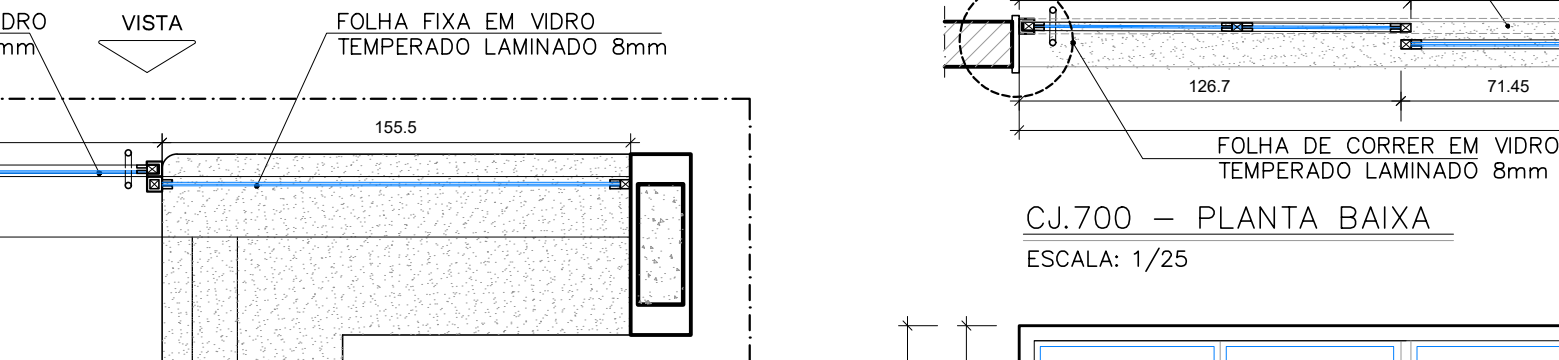

CJ.529 - VISTA EXTERNA
ESCALA: 1/25

CONJUNTO 529X260CM, COM 12 FOLHAS FIXAS E 12 DE MAXIM-AR EM ESTRUTURA DE ALUMÍNIO, LINHA CHROMA MINIMALISTA COM PINTURA ELETROSTÁTICA BRANCA E VIDRO TEMPERADO LAMINADO 8MM TRANSPARENTE.

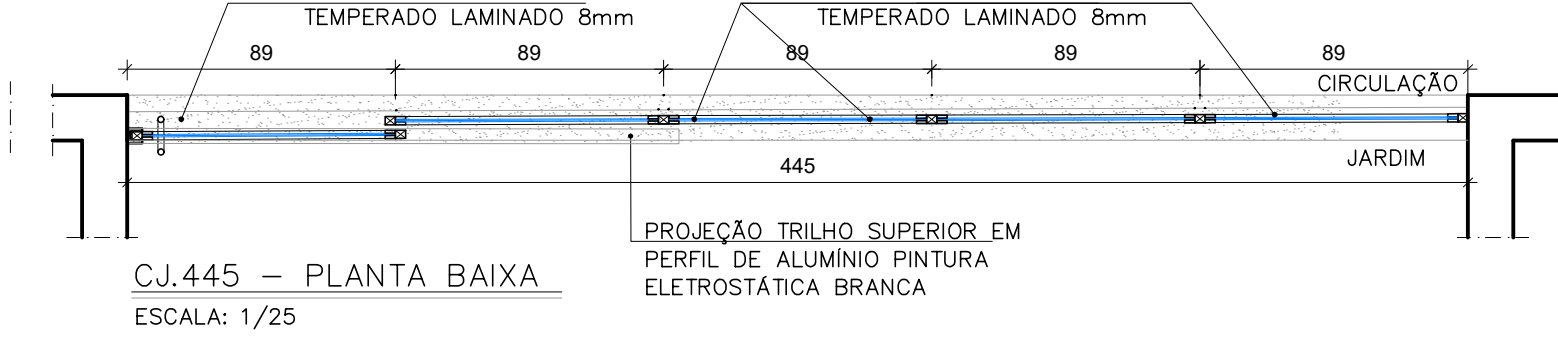

CJ.445 - PLANTA BAIXA
ESCALA: 1/25

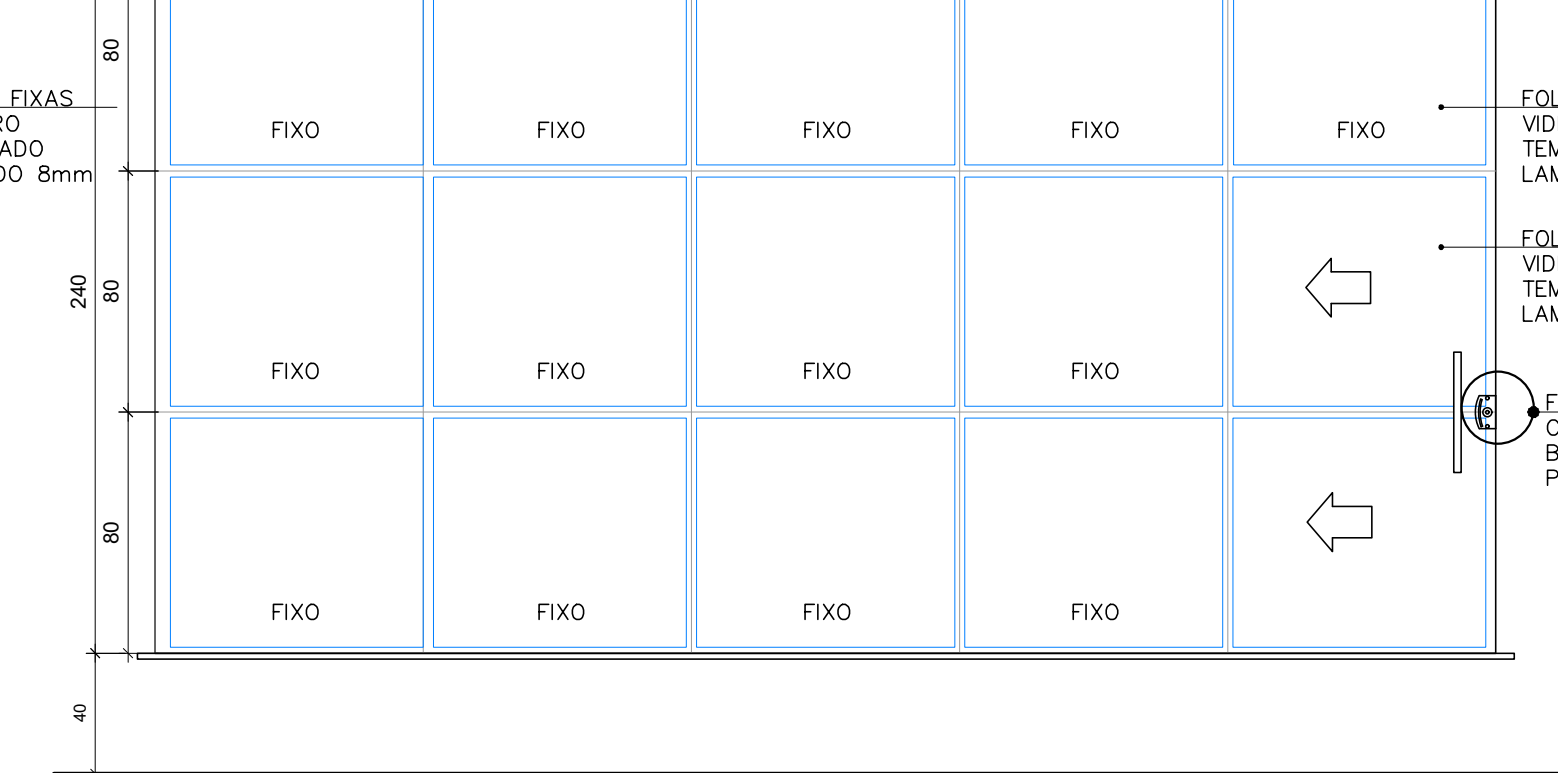

CJ.445 - VISTA EXTERNA
ESCALA: 1/25

CONJUNTO 445X240CM, COM 13 FOLHAS FIXAS E 2 DE CORRER EM ESTRUTURA DE ALUMÍNIO, LINHA CHROMA MINIMALISTA COM PINTURA ELETROSTÁTICA BRANCA E VIDRO TEMPERADO LAMINADO 8MM TRANSPARENTE, INCLUSIVE PUXADOR VERTICAL EM AÇO INOX E FECHADURA COM CHAVE.

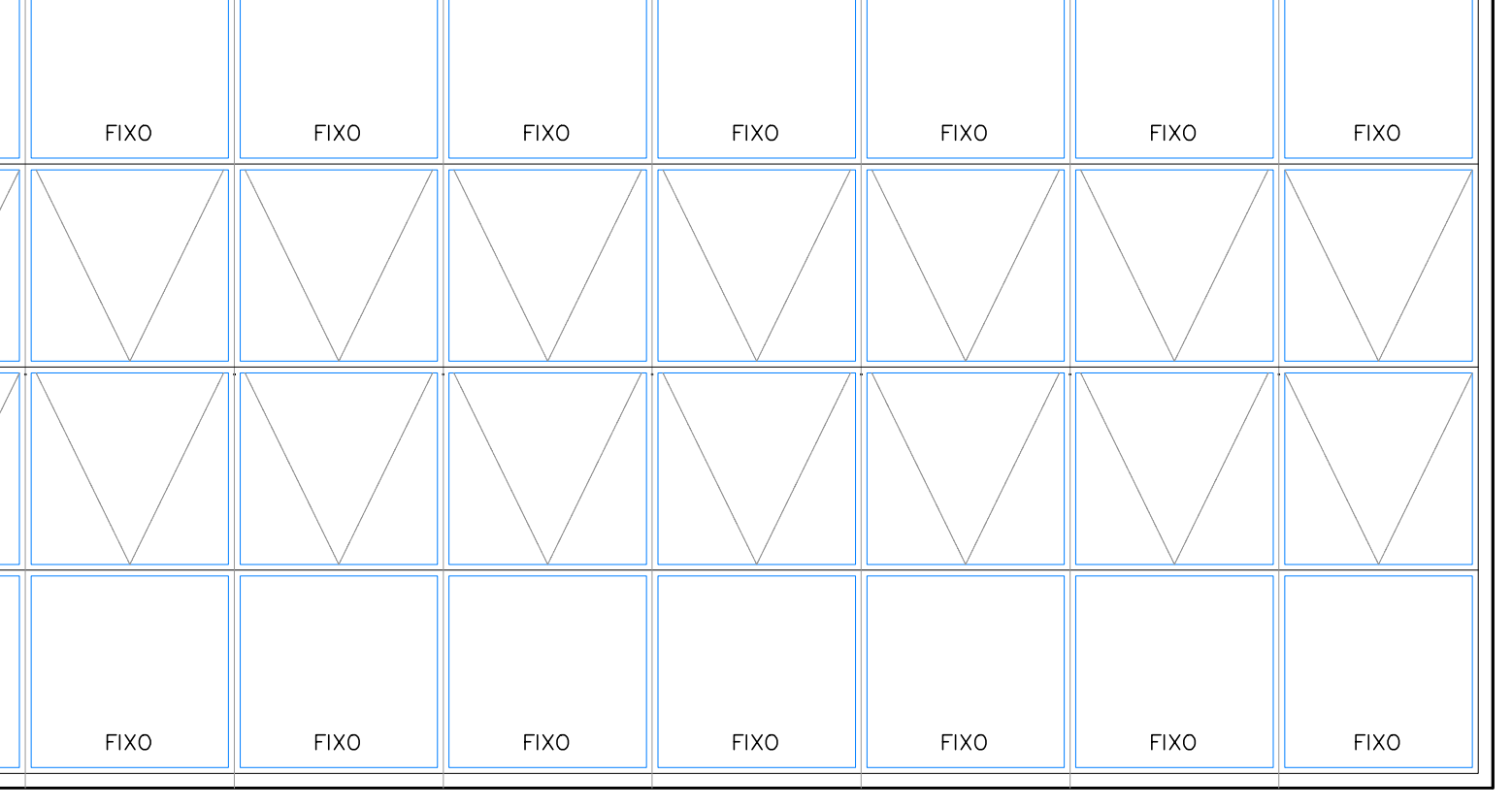
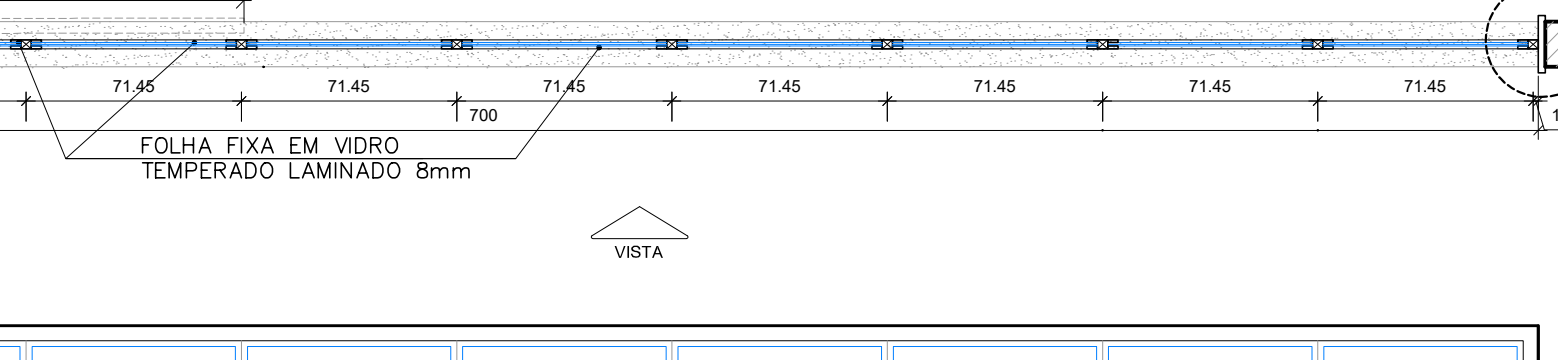

CJ.700 - VISTA EXTERNA
ESCALA: 1/25

CONJUNTO 700X288CM, COM 18 FOLHAS FIXAS, 16 FOLHAS MAXIM-AR E 1 PORTA DE CORRER DE 130X210CM DE CORRER EM ESTRUTURA DE ALUMÍNIO, LINHA CHROMA MINIMALISTA COM PINTURA ELETROSTÁTICA BRANCA E VIDRO TEMPERADO LAMINADO 8MM TRANSPARENTE, INCLUSIVE COM SISTEMA DE ABERTURA AUTOMÁTICA.

REVISÕES				
REV	POR	DATA	DESCRIÇÃO	
00	SIMONE	06/2023	EMISSIONAL INICIAL	
01	SIMONE	08/2024	ALTERAÇÃO DO MÉTODO CONSTRUTIVO ADOTADO INICIALMENTE (SOLUÇÃO DE ESTRUTURA PRE-FABRICADA, COM PAREDES ALTO PORTANTES) PARA MÉTODO CONSTRUTIVO CONVENCIONAL (ALVENARIA DE BLOCO E ESTRUTURA DE CONCRETO ARMADO)	
02	SIMONE	05/2025	ALTERAÇÃO POR SOLICITAÇÃO DA SEMSA/PMA ATA 14/02/2025	

PREFEITURA MUNICIPAL DE ARACRUZ

PREFEITO:

LUIZ CARLOS COUTINHO

OBRA: CONSTRUÇÃO DA UPÁ SEDE (PORTE III) NO BAIRRO BELA VISTA

ENDEREÇO: AV. CASTELO BRANCO, S/Nº - BAIRRO BELA VISTA, ARACRUZ ES

PROPRIETÁRIO: PREFEITURA MUNICIPAL DE ARACRUZ - CNPJ 27142702000166

PRONCHIA: 02/04

ESCALA: INDICADA

DESENHO: SIMONE

REVISÃO: R02

DATA: MAIO/2025

ASSUNTO: DETALHAMENTO DE ESQUADRIAS

RESPONSÁVEL TÉCNICO DA OBRA:

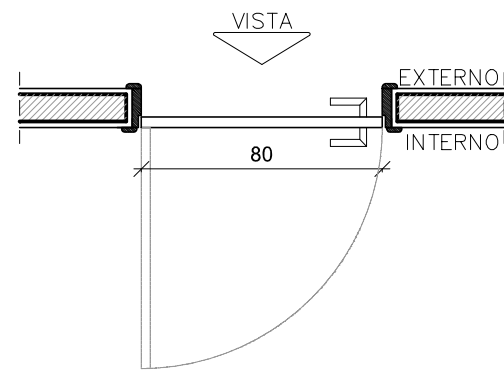

PM.080 – PLANTA BAIXA
ESCALA: 1/25

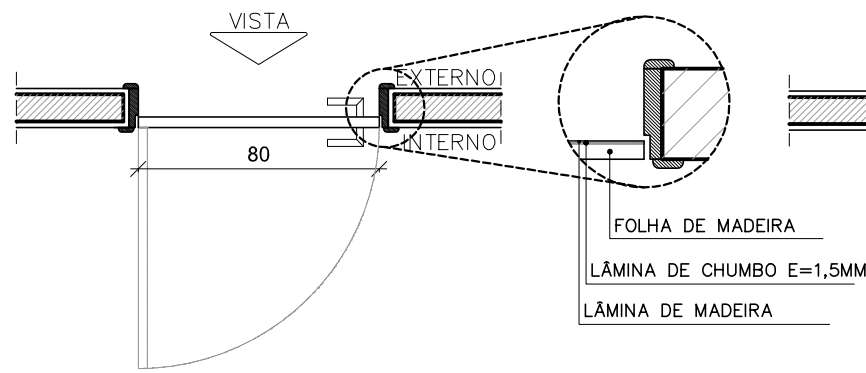

PM.080A – PLANTA BAIXA
ESCALA: 1/25

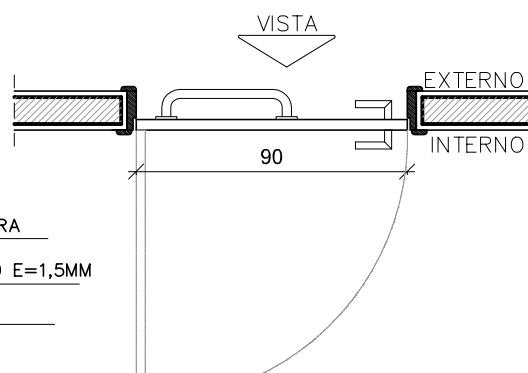

PM.090 – PLANTA BAIXA
ESCALA: 1/25

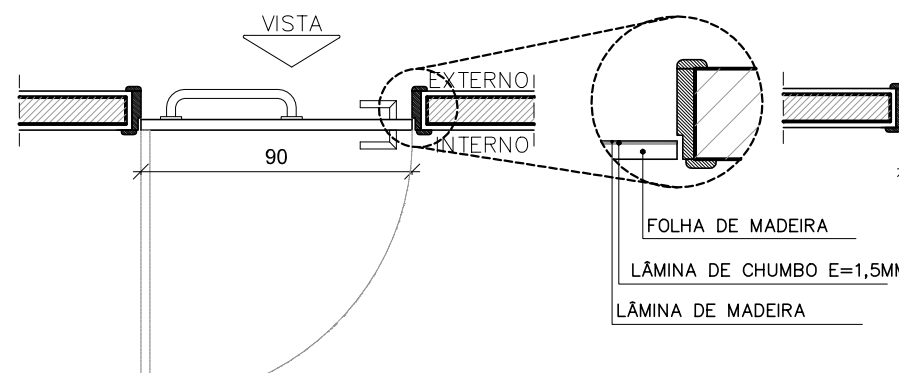

PM.090A – PLANTA BAIXA
ESCALA: 1/25

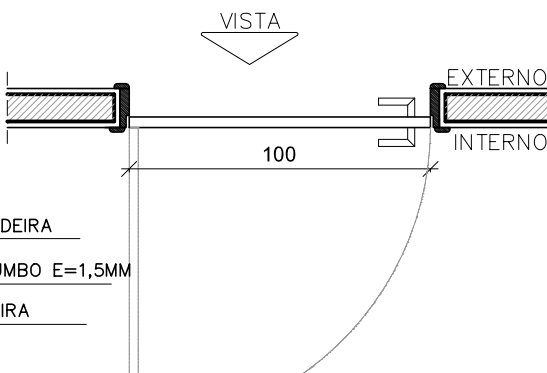

PM.100 – PLANTA BAIXA
ESCALA: 1/25

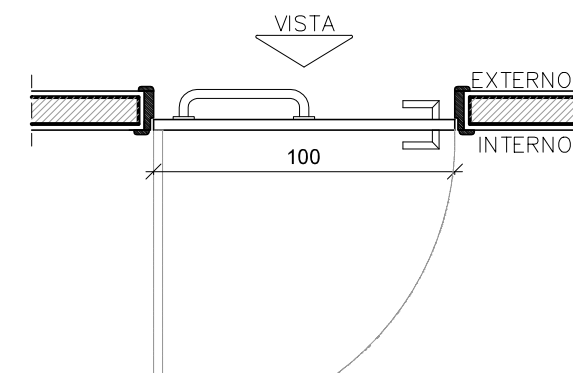

PM.100A – PLANTA BAIXA
ESCALA: 1/25

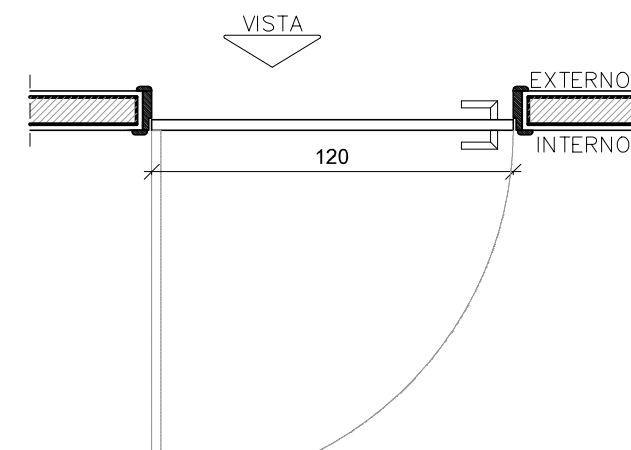

PM.120 – PLANTA BAIXA
ESCALA: 1/25

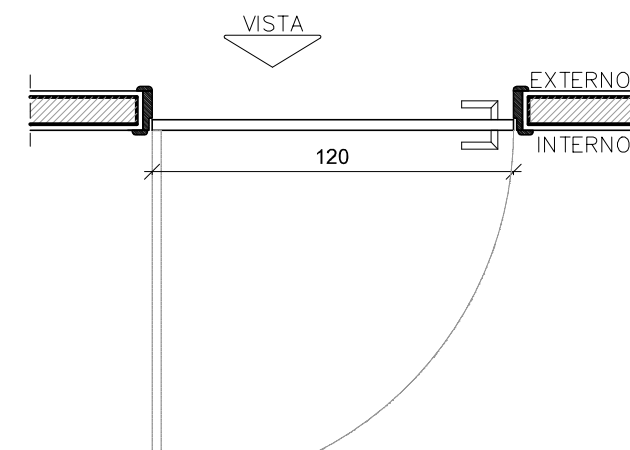

PM.120B – PLANTA BAIXA
ESCALA: 1/25

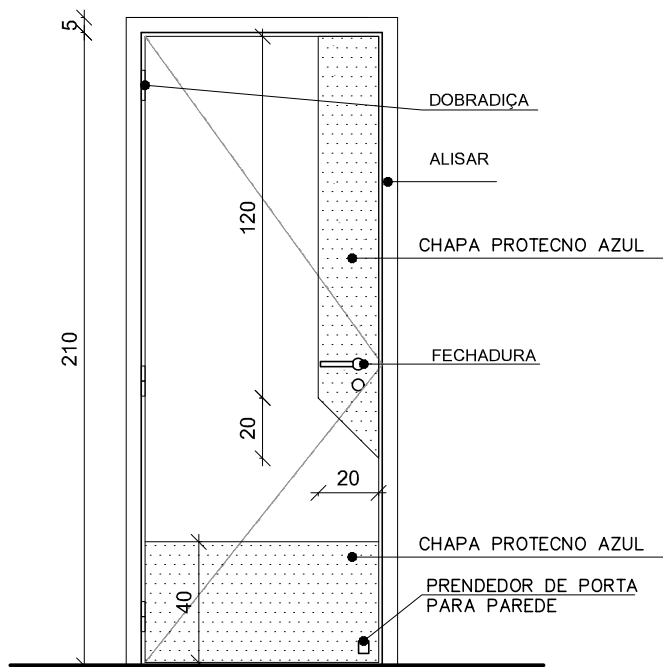

PM.080–VISTA EXTERNA
ESCALA: 1/25

PORTA DE ABRIR, 80X210CM,1 FOLHA, EM MADEIRA DE ESP. 30MM,MARCO ESPESSURA 3CM E ALISAR LARGURA 5CM. EM MADEIRA DE LEI TIPO ANGELIM PEDRA, COM PINTURA EM ESMALTE SINTETICO BRANCO, FECHADURA DA LINHA BASIC DO MODELO TESS MA0964, MATERIAL EM ZAMAK NO ACABAMENTO CROMO ACETINADO – CA, COMPOSTO DE ROSETA – 0041 EM ACO INOX, FECHADURA 1300 INTERNA, DOBRADIÇA DE LATÃO CROMADO COM ANEL 3x2,1/2” MARCA DE REFERENCIA LA FONTE (3 UNIDADES), INCLUSIVE COM CHAPA DE POLITEREFTALATO DE ETILENO PIGMENTO, ADITIVO, PRIME, ESP. 1MM COR AZUL MEDIO 409 (CONTRASTANTE PARA BAIXA VISÃO), LINHA PROTECNO MARCA REF. TECNOPERFIL, CONFORME DETALHE

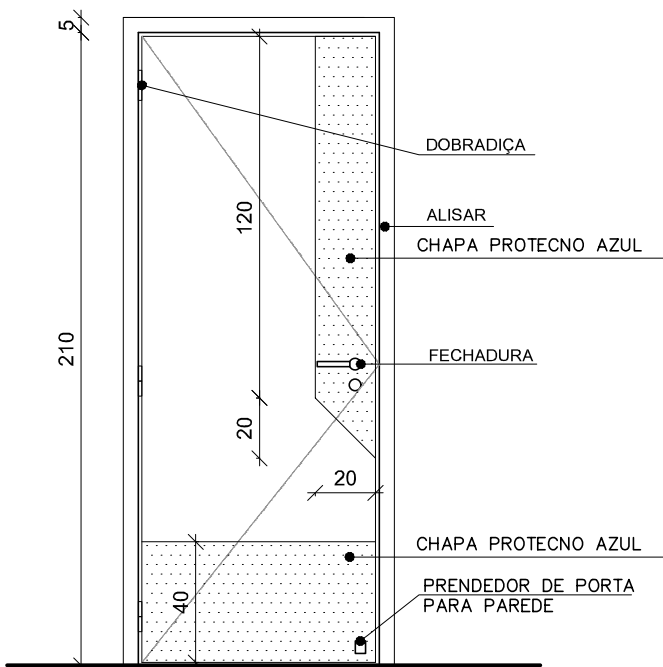

PM.080A–VISTA EXTERNA
ESCALA: 1/25

PORTA DE ABRIR, 80X210CM,1 FOLHA, EM MADEIRA DE ESP. 30MM,MARCO ESPESSURA 3CM E ALISAR LARGURA 5CM. EM MADEIRA DE LEI TIPO ANGELIM PEDRA, COM PINTURA EM ESMALTE SINTETICO BRANCO, FECHADURA DA LINHA BASIC DO MODELO TESS MA0964, MATERIAL EM ZAMAK NO ACABAMENTO CROMO ACETINADO – CA, COMPOSTO DE ROSETA – 0041 EM ACO INOX, FECHADURA 1300 INTERNA, DOBRADIÇA DE LATÃO CROMADO COM ANEL 3x2,1/2” MARCA DE REFERENCIA LA FONTE (3 UNIDADES), INCLUSIVE COM CHAPA DE POLITEREFTALATO DE ETILENO PIGMENTO, ADITIVO, PRIME, ESP. 1MM COR AZUL MEDIO 409 (CONTRASTANTE PARA BAIXA VISÃO), LINHA PROTECNO MARCA REF. TECNOPERFIL, CONFORME DETALHE

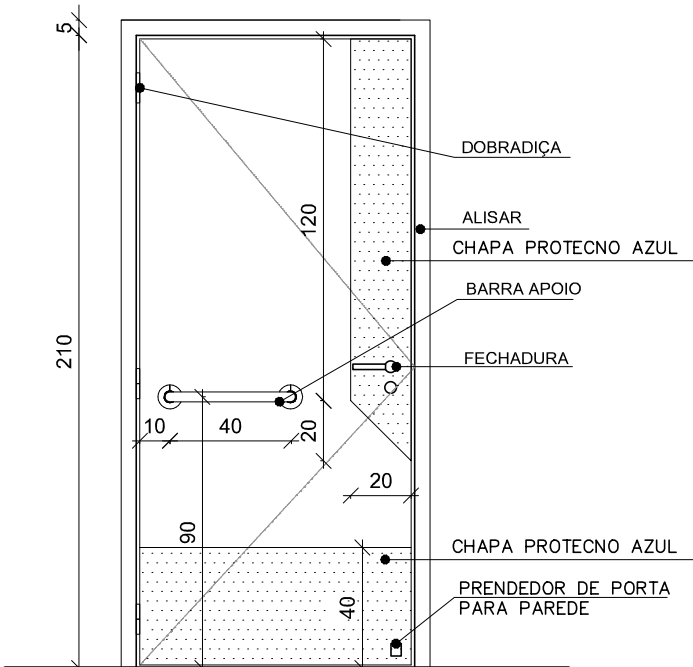

PM.090–VISTA EXTERNA
ESCALA: 1/25

PORTA DE ABRIR, 90X210CM,1 FOLHA, EM MADEIRA DE ESP. 30MM,MARCO ESPESSURA 3CM E ALISAR LARGURA 5CM. EM MADEIRA DE LEI TIPO ANGELIM PEDRA, COM PINTURA EM ESMALTE SINTETICO BRANCO, FECHADURA DA LINHA BASIC DO MODELO TESS MA0964, MATERIAL EM ZAMAK NO ACABAMENTO CROMO ACETINADO – CA, COMPOSTO DE ROSETA – 0041 EM ACO INOX, FECHADURA 1300 INTERNA, DOBRADIÇA DE LATÃO CROMADO COM ANEL 3x2,1/2” MARCA DE REFERENCIA LA FONTE (3 UNIDADES), INCLUSIVE COM CHAPA DE ACO INOX 304 NA PARTE LATERAL E INFERIOR, INCLUSIVE COM CHAPA DE POLITEREFTALATO DE ETILENO PIGMENTO, ADITIVO, PRIME, ESP. 1MM COR AZUL MEDIO 409 (CONTRASTANTE PARA BAIXA VISÃO), LINHA PROTECNO MARCA REF. TECNOPERFIL E BARRA INOX NA HORIZONTAL L=40CM, CONFORME DETALHE E NBR9050/2020.CONFORME DETALHE

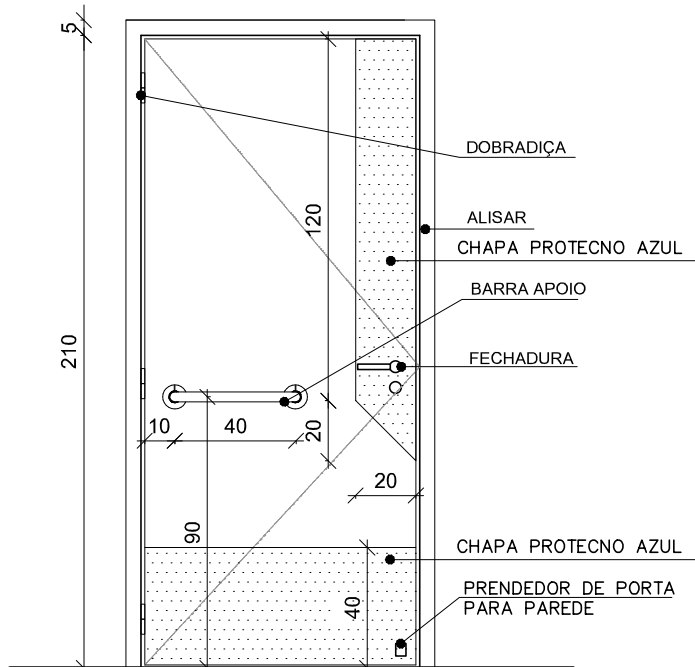

PM.090A–VISTA EXTERNA
ESCALA: 1/25

PORTA DE ABRIR, 90X210CM,1 FOLHA, EM MADEIRA DE ESP. 30MM,MARCO ESPESSURA 3CM E ALISAR LARGURA 5CM. EM MADEIRA DE LEI TIPO ANGELIM PEDRA, COM PINTURA EM ESMALTE SINTETICO BRANCO, FECHADURA DA LINHA BASIC DO MODELO TESS MA0964, MATERIAL EM ZAMAK NO ACABAMENTO CROMO ACETINADO – CA, COMPOSTO DE ROSETA – 0041 EM ACO INOX, FECHADURA 1300 INTERNA, DOBRADIÇA DE LATÃO CROMADO COM ANEL 3x2,1/2” MARCA DE REFERENCIA LA FONTE (3 UNIDADES), INCLUSIVE COM CHAPA DE POLITEREFTALATO DE ETILENO PIGMENTO, ADITIVO, PRIME, ESP. 1MM COR AZUL MEDIO 409 (CONTRASTANTE PARA BAIXA VISÃO), LINHA PROTECNO MARCA REF. TECNOPERFIL E BARRA INOX NA HORIZONTAL L=40CM, CONFORME DETALHE E NBR9050/2020.CONFORME DETALHE

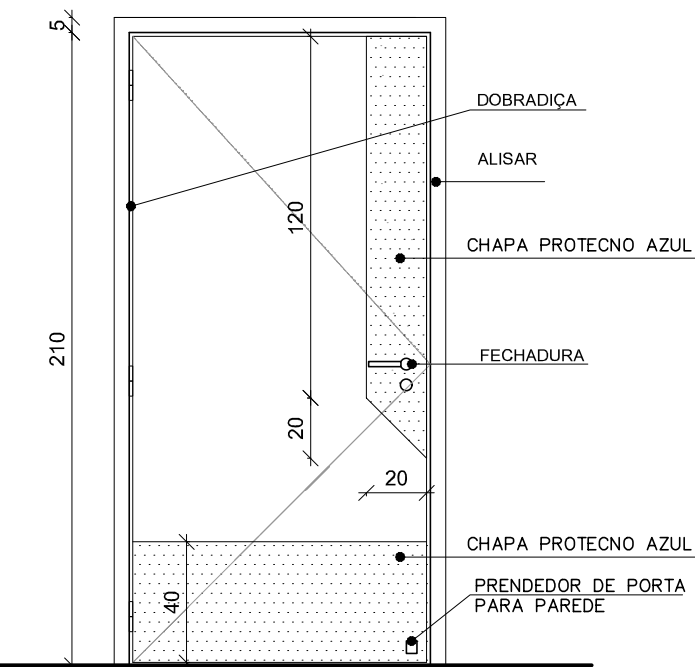

PM.100–VISTA EXTERNA
ESCALA: 1/25

PORTA DE ABRIR, 100X210CM,1 FOLHA, EM MADEIRA DE ESP. 30MM,MARCO ESPESSURA 3CM E ALISAR LARGURA 5CM. EM MADEIRA DE LEI TIPO ANGELIM PEDRA, COM PINTURA EM ESMALTE SINTETICO BRANCO, FECHADURA DA LINHA BASIC DO MODELO TESS MA0964, MATERIAL EM ZAMAK NO ACABAMENTO CROMO ACETINADO – CA, COMPOSTO DE ROSETA – 0041 EM ACO INOX, FECHADURA 1300 INTERNA, DOBRADIÇA DE LATÃO CROMADO COM ANEL 3x2,1/2” MARCA DE REFERENCIA LA FONTE (3 UNIDADES), INCLUSIVE COM CHAPA DE POLITEREFTALATO DE ETILENO PIGMENTO, ADITIVO, PRIME, ESP. 1MM COR AZUL MEDIO 409 (CONTRASTANTE PARA BAIXA VISÃO), LINHA PROTECNO MARCA REF. TECNOPERFIL, CONFORME DETALHE

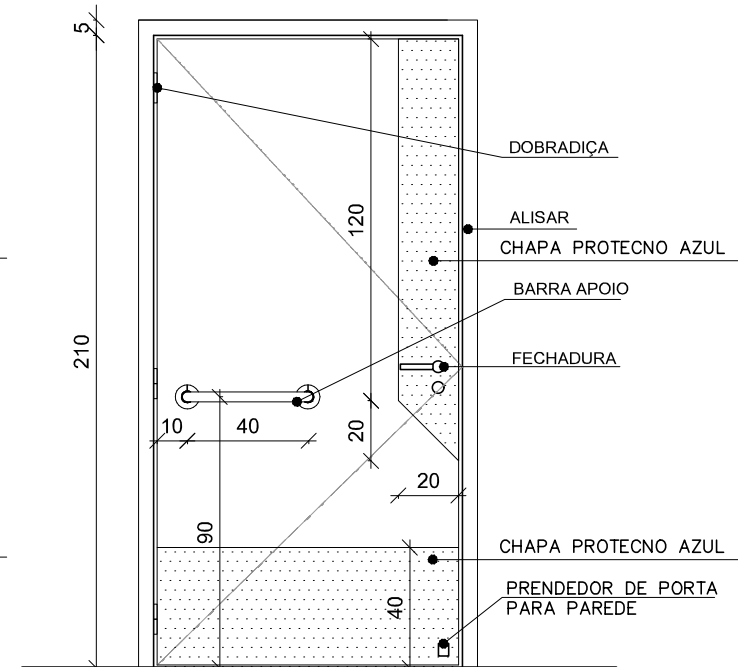

PM.100A–VISTA EXTERNA
ESCALA: 1/25

PORTA DE ABRIR, 100X210CM,1 FOLHA, EM MADEIRA DE ESP. 30MM,MARCO ESPESSURA 3CM E ALISAR LARGURA 5CM. EM MADEIRA DE LEI TIPO ANGELIM PEDRA, COM PINTURA EM ESMALTE SINTETICO BRANCO, FECHADURA DA LINHA BASIC DO MODELO TESS MA0964, MATERIAL EM ZAMAK NO ACABAMENTO CROMO ACETINADO – CA, COMPOSTO DE ROSETA – 0041 EM ACO INOX, FECHADURA 1300 INTERNA, DOBRADIÇA DE LATÃO CROMADO COM ANEL 3x2,1/2” MARCA DE REFERENCIA LA FONTE (3 UNIDADES), INCLUSIVE COM CHAPA DE POLITEREFTALATO DE ETILENO PIGMENTO, ADITIVO, PRIME, ESP. 1MM COR AZUL MEDIO 409 (CONTRASTANTE PARA BAIXA VISÃO), LINHA PROTECNO MARCA REF. TECNOPERFIL E BARRA INOX NA HORIZONTAL L=40CM, CONFORME DETALHE E NBR9050/2020.CONFORME DETALHE

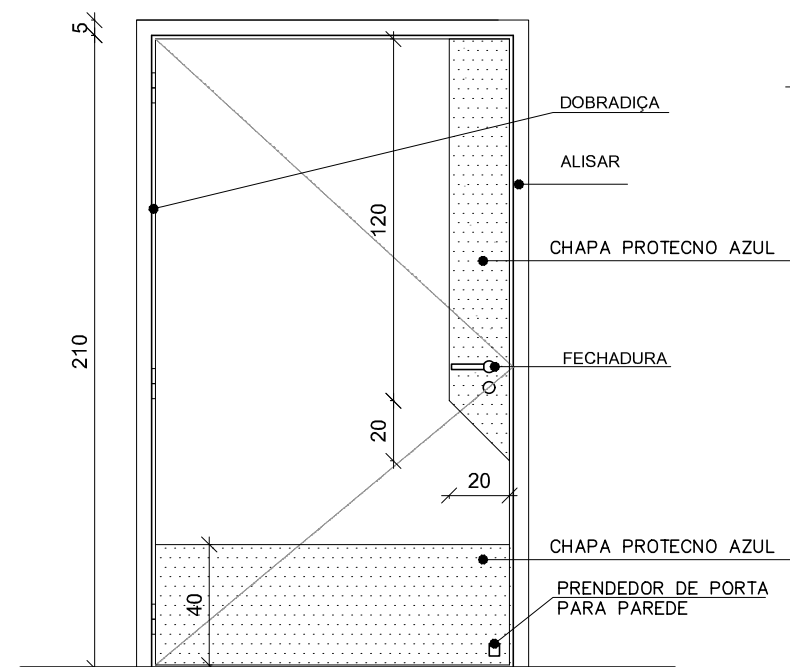

PM.120–VISTA EXTERNA
ESCALA: 1/25

PORTA DE ABRIR, 100X210CM,1 FOLHA, EM MADEIRA DE ESP. 30MM,MARCO ESPESSURA 3CM E ALISAR LARGURA 5CM. EM MADEIRA DE LEI TIPO ANGELIM PEDRA, COM PINTURA EM ESMALTE SINTETICO BRANCO, FECHADURA DA LINHA BASIC DO MODELO TESS MA0964, MATERIAL EM ZAMAK NO ACABAMENTO CROMO ACETINADO – CA, COMPOSTO DE ROSETA – 0041 EM ACO INOX, FECHADURA 1300 INTERNA, DOBRADIÇA DE LATÃO CROMADO COM ANEL 3x2,1/2” MARCA DE REFERENCIA LA FONTE (3 UNIDADES), INCLUSIVE COM CHAPA DE POLITEREFTALATO DE ETILENO PIGMENTO, ADITIVO, PRIME, ESP. 1MM COR AZUL MEDIO 409 (CONTRASTANTE PARA BAIXA VISÃO), LINHA PROTECNO MARCA REF. TECNOPERFIL, CONFORME DETALHE

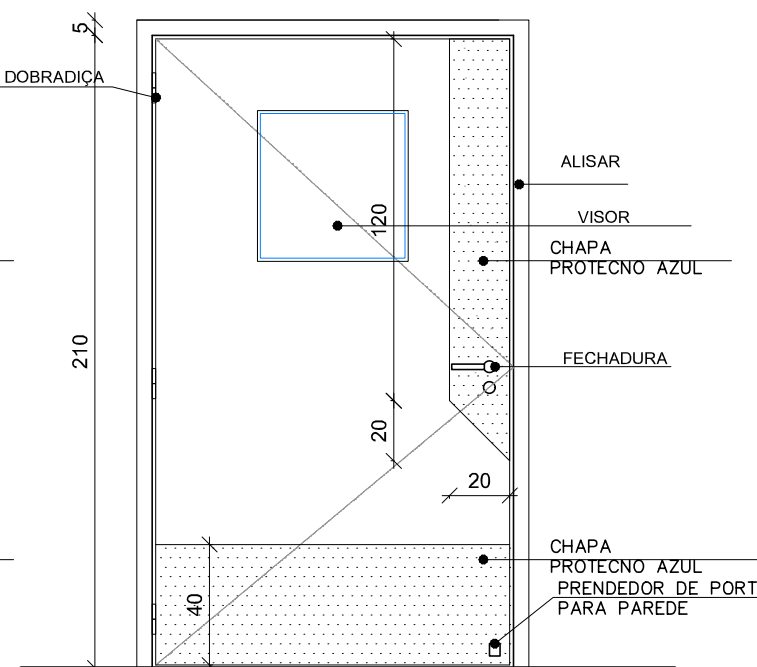

PM.120B–VISTA EXTERNA
ESCALA: 1/25

PORTA DE ABRIR, 120X210CM,1 FOLHA, EM MADEIRA DE ESP. 30MM,MARCO ESPESSURA 3CM E ALISAR LARGURA 5CM. EM MADEIRA DE LEI TIPO ANGELIM PEDRA, COM PINTURA EM ESMALTE SINTETICO BRANCO, FECHADURA DA LINHA BASIC DO MODELO TESS MA0964, MATERIAL EM ZAMAK NO ACABAMENTO CROMO ACETINADO – CA, COMPOSTO DE ROSETA – 0041 EM ACO INOX, FECHADURA 1300 INTERNA MARCA REFERENCIA IMAB, DOBRADIÇA DE LATÃO CROMADO COM ANEL 3x2,1/2” MARCA DE REFERENCIA LA FONTE (3 UNIDADES), INCLUSIVE COM CHAPA DE POLITEREFTALATO DE ETILENO PIGMENTO, ADITIVO, PRIME, ESP. 1MM COR AZUL MEDIO 409 (CONTRASTANTE PARA BAIXA VISÃO), LINHA PROTECNO MARCA REF. TECNOPERFIL, CONFORME DETALHE

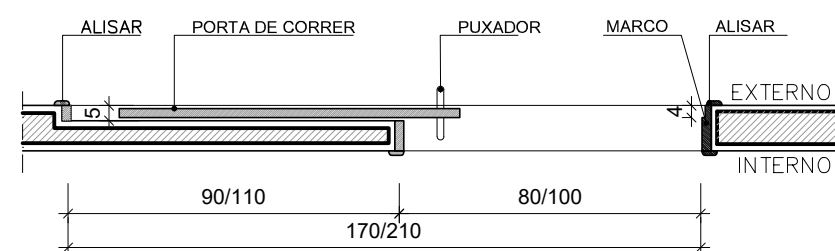

PM.080B – PLANTA BAIXA
ESCALA: 1/25
PM.100B – PLANTA BAIXA
ESCALA: 1/25

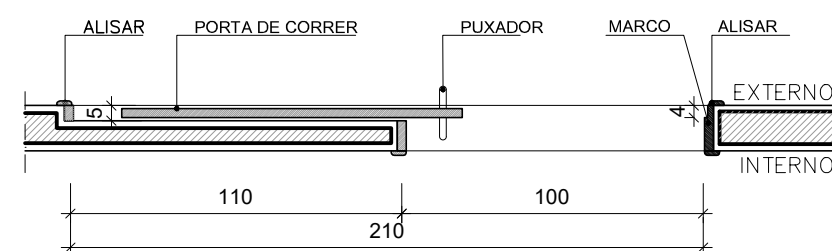

PM.100C – PLANTA BAIXA
ESCALA: 1/25

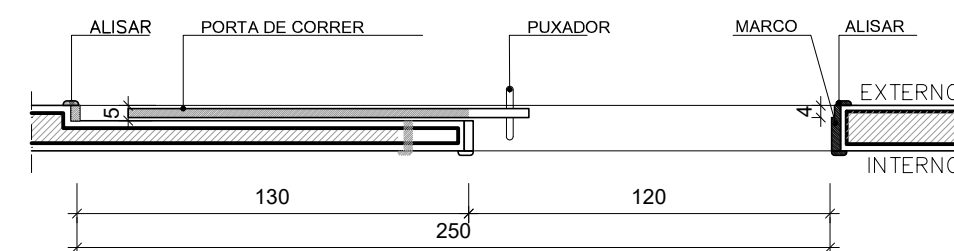

PM.120A – PLANTA BAIXA
ESCALA: 1/25

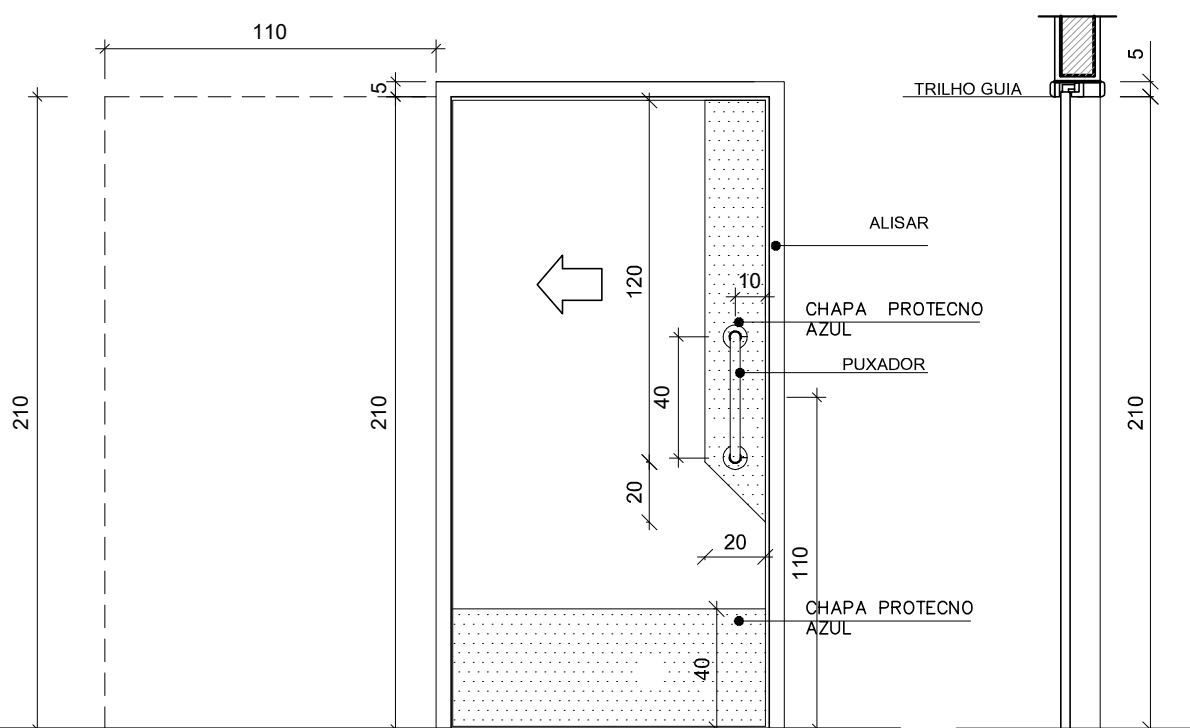

PM.080B–VISTA EXTERNA
ESCALA: 1/25

PM.100B–VISTA EXTERNA
ESCALA: 1/25

PORTA DE CORRER, PM.080 –80X210CM E PM.100B – 100X210CM,1 FOLHA, EM MADEIRA DE ESP. 30MM,MARCO ESPESSURA 3CM E ALISAR LARGURA 5CM. EM MADEIRA DE LEI TIPO ANGELIM PEDRA, COM PINTURA EM ESMALTE SINTETICO BRANCO, TRILHO/GUIA SUPERIOR PARA PORTA DE MADEIRA EMBUTIDA, FECHADURA PARA PORTA DE CORRER IMAB LINHA 1000, CILINDRO MONOBLOCO EM LATÃO MACIÇO, 5 PINOS, PUXADOR CROMADO MARCA DE REFERENCIA UNIÃO MUNDAL MODELO ZAMAC 177, INCLUSIVE COM CHAPA DE POLITEREFTALATO DE ETILENO PIGMENTO, ADITIVO, PRIME, ESP. 1MM COR AZUL MEDIO 409 (CONTRASTANTE PARA BAIXA VISÃO), LINHA PROTECNO MARCA REF. TECNOPERFIL, CONFORME DETALHE

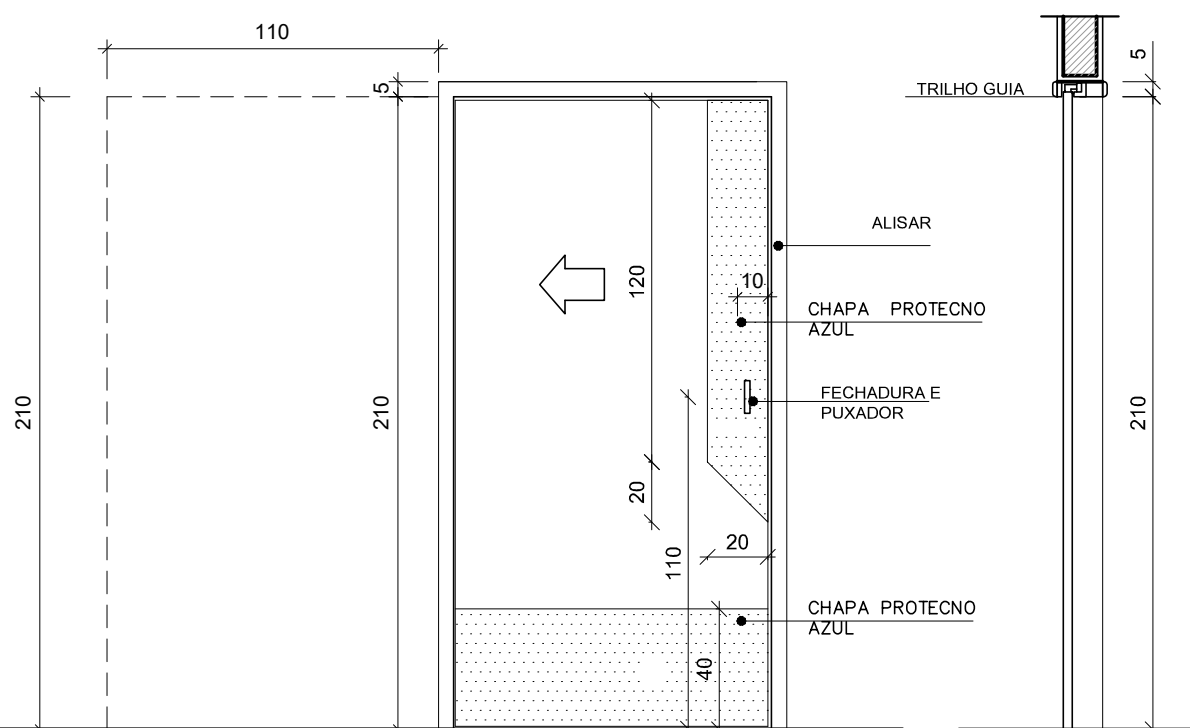

PM.100C–VISTA EXTERNA
ESCALA: 1/25

PORTA DE CORRER, 100X210CM,1 FOLHA, EM MADEIRA DE ESP. 30MM,MARCO ESPESSURA 3CM E ALISAR LARGURA 5CM EM MADEIRA DE LEI TIPO ANGELIM PEDRA, COM PINTURA EM ESMALTE SINTETICO BRANCO, TRILHO/GUIA SUPERIOR PARA PORTA DE MADEIRA EMBUTIDA, FECHADURA PARA PORTA DE CORRER IMAB LINHA 1000, CILINDRO MONOBLOCO EM LATÃO MACIÇO, 5 PINOS, BARRA INOX NA VERTICAL L=40CM, INCLUSIVE COM CHAPA DE POLITEREFTALATO DE ETILENO PIGMENTO, ADITIVO, PRIME, ESP. 1MM COR AZUL MEDIO 409 (CONTRASTANTE PARA BAIXA VISÃO), LINHA PROTECNO MARCA REF. TECNOPERFIL, CONFORME DETALHE

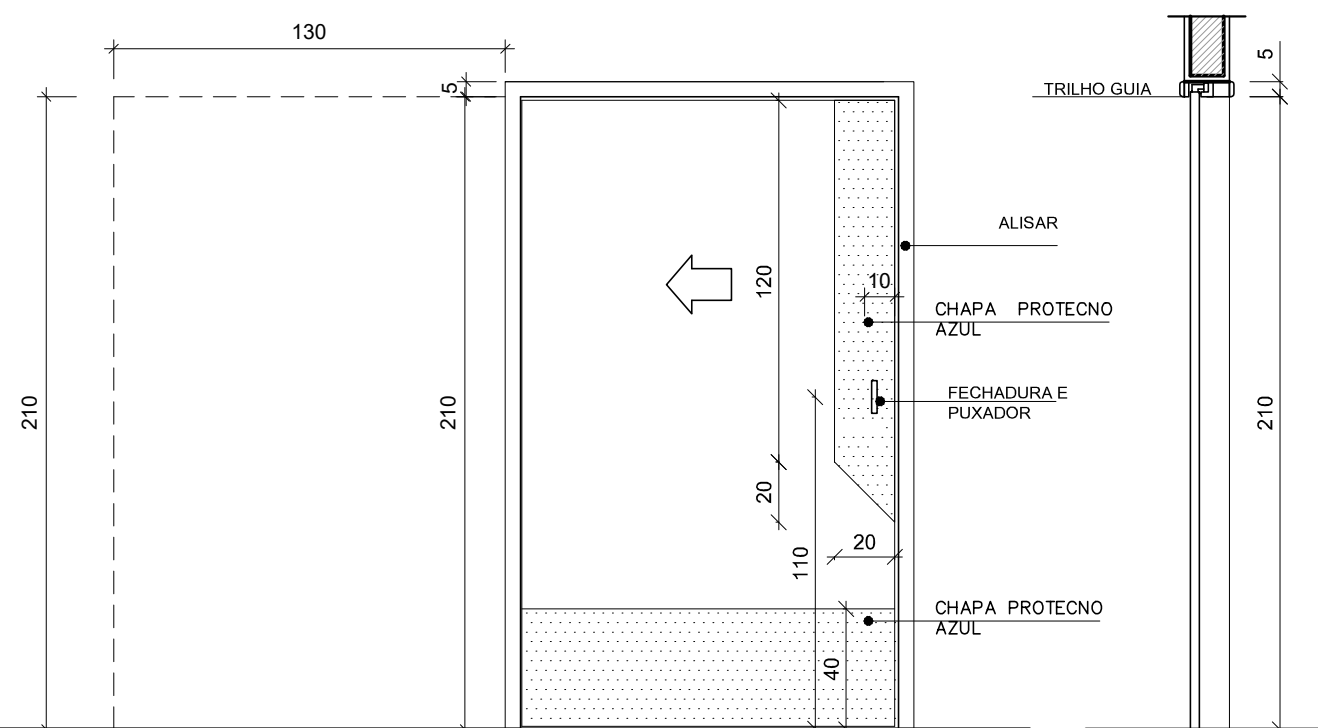

PM.120A–VISTA EXTERNA
ESCALA: 1/25

PORTA DE CORRER, 120X210CM,1 FOLHA, EM MADEIRA DE ESP. 30MM,MARCO ESPESSURA 3CM E ALISAR LARGURA 5CM EM MADEIRA DE LEI TIPO ANGELIM PEDRA, COM PINTURA EM ESMALTE SINTETICO BRANCO, TRILHO/GUIA SUPERIOR PARA PORTA DE MADEIRA EMBUTIDA, FECHADURA PARA PORTA DE CORRER IMAB LINHA 1000, CILINDRO MONOBLOCO EM LATÃO MACIÇO, 5 PINOS, PUXADOR CROMADO MARCA DE REFERENCIA UNIÃO MUNDAL MODELO ZAMAC 177, INCLUSIVE COM CHAPA DE POLITEREFTALATO DE ETILENO PIGMENTO, ADITIVO, PRIME, ESP. 1MM COR AZUL MEDIO 409 (CONTRASTANTE PARA BAIXA VISÃO), LINHA PROTECNO MARCA REF. TECNOPERFIL, CONFORME DETALHE

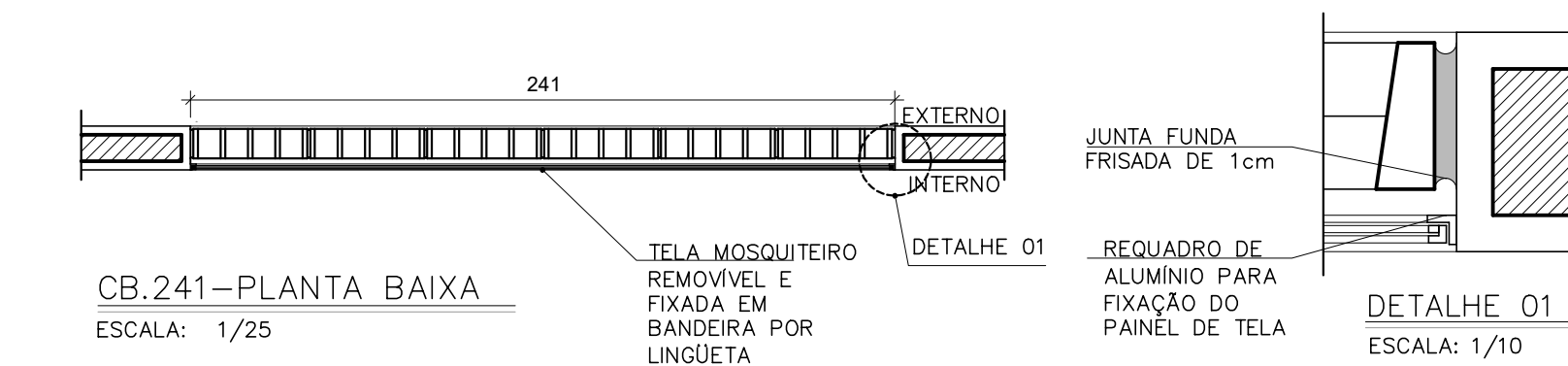

CB.241–PLANTA BAIXA
ESCALA: 1/25

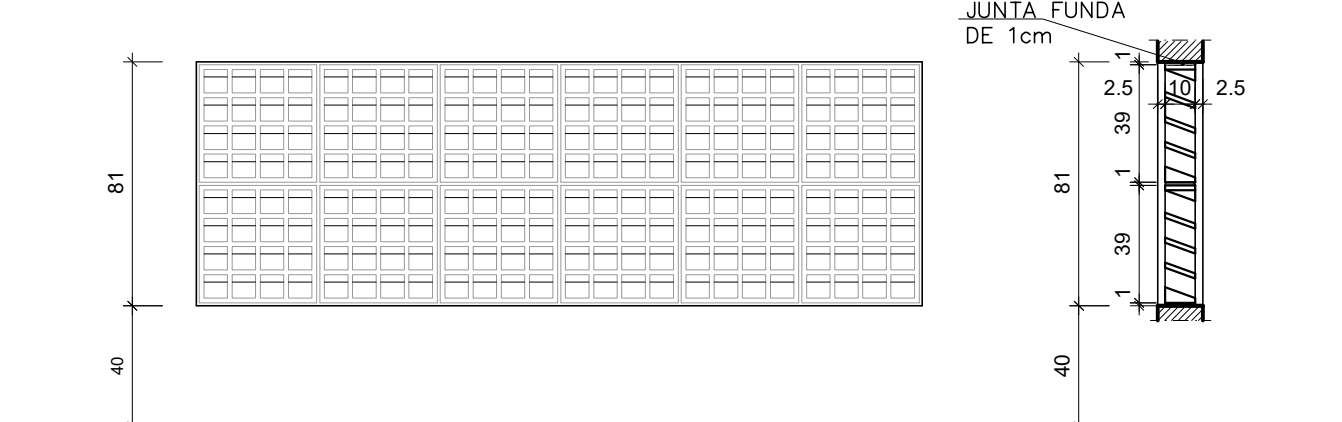

CB.241 – VISTA EXTERNA
ESCALA: 1/25

COBOGÓ DE CONCRETO 39x39x9cm TIPO VENEZIANA PINTADO COM TINTA ACRILICA (MESMA COR DA PAREDE ONDE ESTIVER INSTALADO) ACABAMENTO FOSCO SOBRE SELADOR, INCLUSIVE INSTALAÇÃO DE TELA MOSQUITOIRO INTERNA

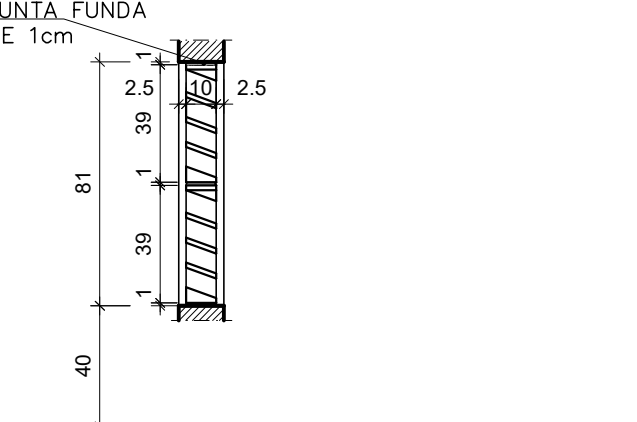

CB.241–CORTE
ESCALA: 1/25

REVISÕES				
REV	POR	DATA	DESCRIÇÃO	
00	SIMONE	06/2023	EMISSÃO INICIAL	
01	SIMONE	08/2024	ALTERAÇÃO DO MÉTODO CONSTRUTIVO ADOPTADO INICIALMENTE (SOLUÇÃO DE ESTRUTURA PRÉ-FABRICADA, COM PAREDES AUTO PORTANTES) PARA MÉTODO CONSTRUTIVO CONVENCIONAL (ALVENARIA DE BLOCO E ESTRUTURA DE CONCRETO ARMADO)	
02	SIMONE	05/2025	ALTERAÇÃO POR SOLICITAÇÃO DA SEMSA/PMA ATA 14/02/2025	

 PREFEITURA MUNICIPAL DE ARACRUZ PREFEITO:		LUIZ CARLOS COUTINHO	
OBRA:		CONSTRUÇÃO DA UPB SEDE (PORTE III) NO BAIRRO BELA VISTA	
ENDEREÇO:		AV. CASTELO BRANCO, S/Nº – BAIRRO BELA VISTA, ARACRUZ ES	
PROPRIETÁRIO:		PREFEITURA MUNICIPAL DE ARACRUZ – CNPJ 27142702000166	
PROJETO DE ARQUITETURA		PRANCHA: 03/04	
AUTOR DO PROJETO:		ESCALA: INDICADA	
COORDENAÇÃO:		DESENHO: SIMONE	
ASSUNTO:		REVISÃO: R02	
RESPONSÁVEL TÉCNICO DA OBRA:		DATA: MAIO/2025	
		CONTRATO: 072/2022 A.S.: 025/2022	



RUA HENRIQUE MOSCOSO, 1023 –
SALA 102 / 106 – CENTRO, VILA
VELHA ES

TEL: (27)3229-8777 /
(27)3229-2417

E-MAIL: dan@danengenharia.com.br

CONTRATO: 072/2022
A.S.: 025/2022

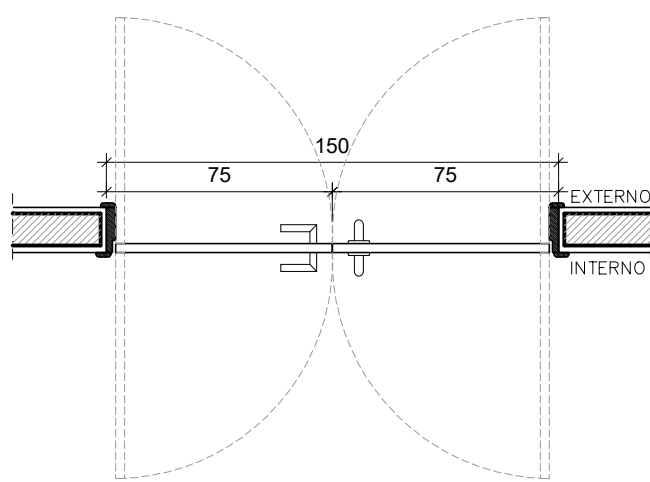

PM.150-PLANTA BAIXA
ESCALA: 1/25

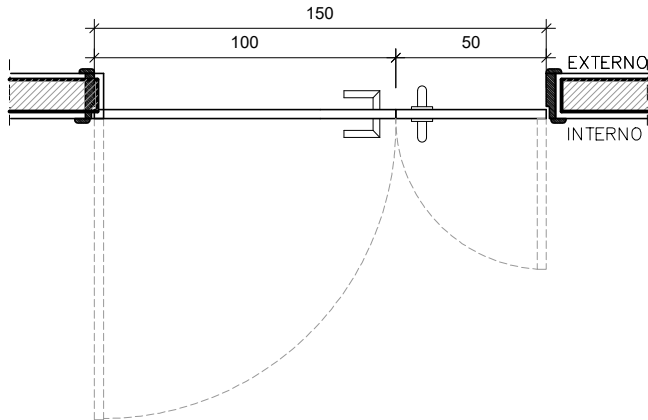

PM150A-PLANTA BAIXA
ESCALA: 1/25

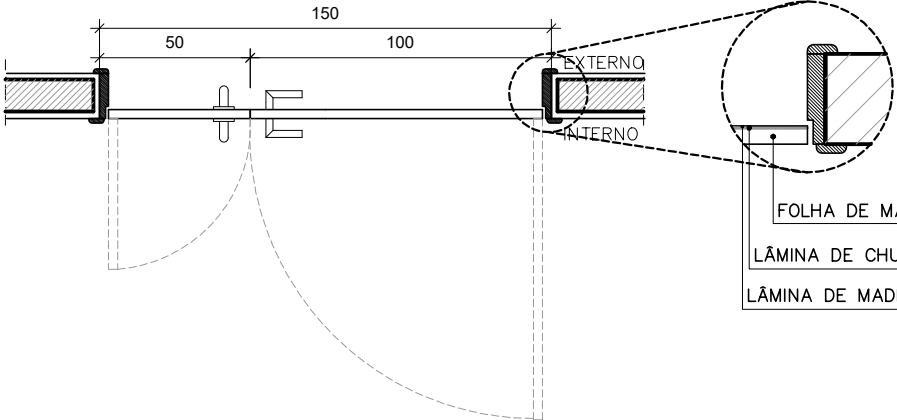

PM.150B-PLANTA BAIXA
ESCALA: 1/25

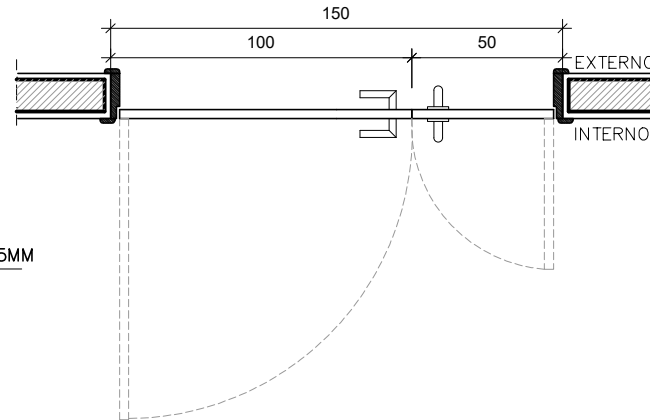

PM.150C-PLANTA BAIXA
ESCALA: 1/25

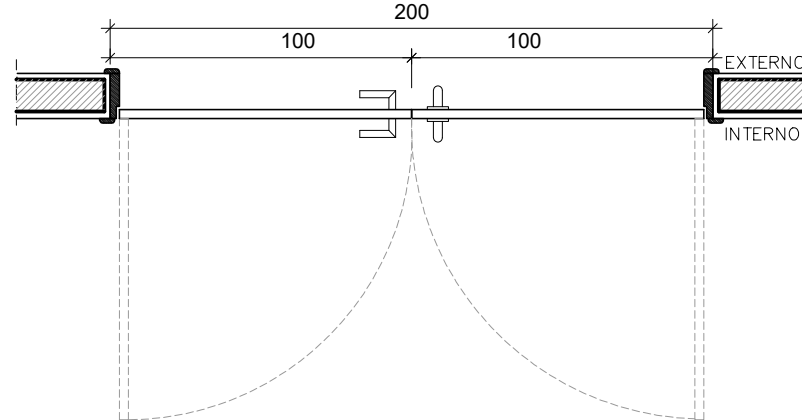

PM.200-PLANTA BAIXA
ESCALA: 1/25

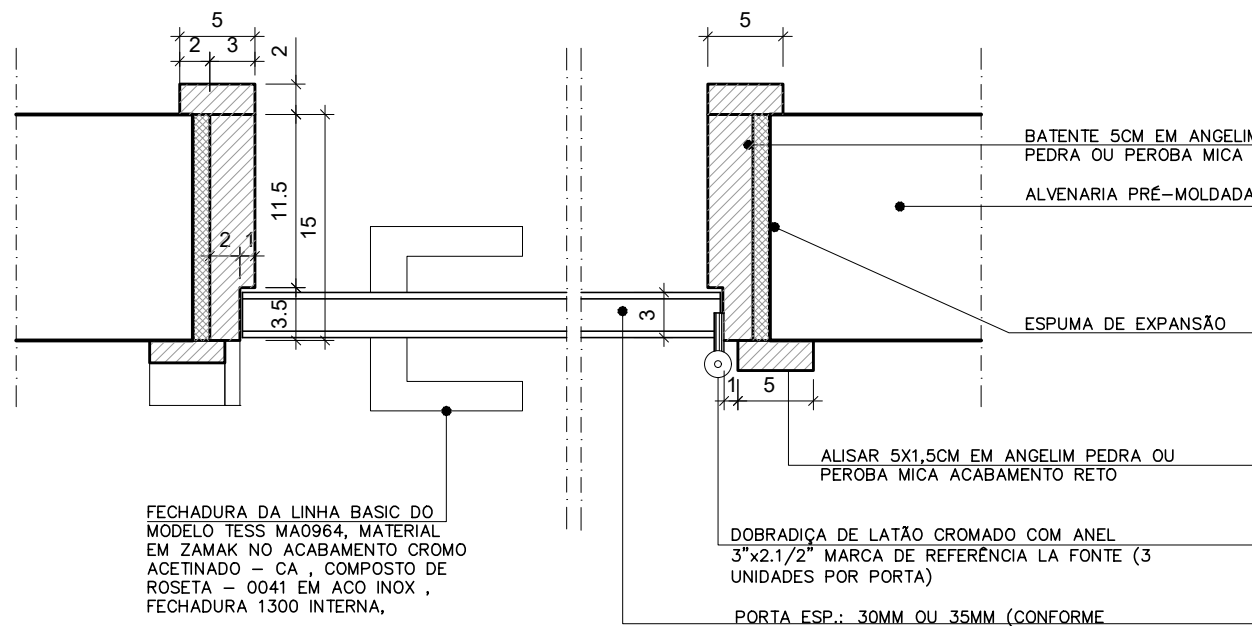

DETALHE DO MARCO EM ALVENARIA

ESCALA: 1/5

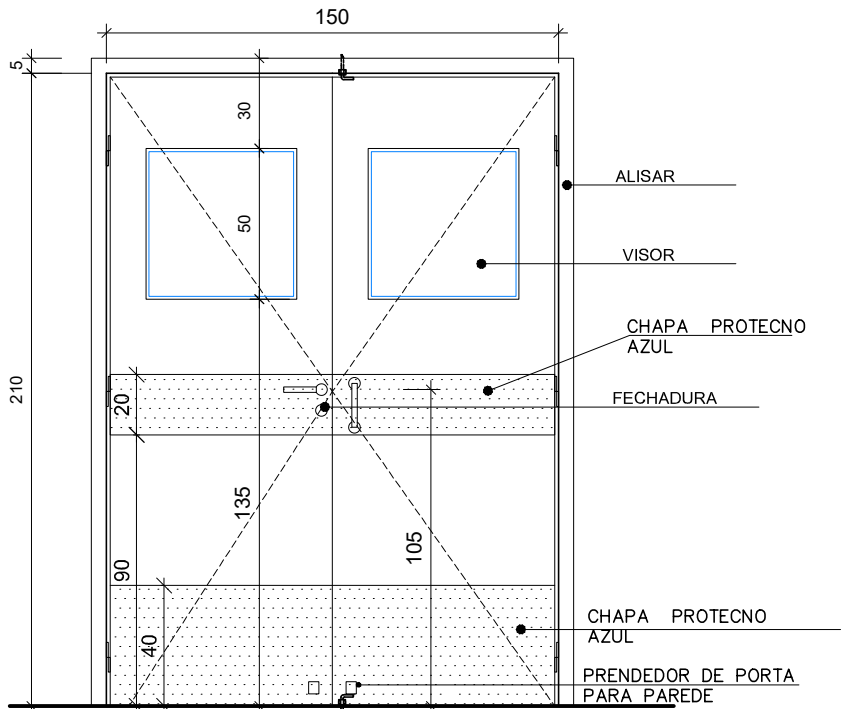

PM.150-VISTA EXTERNA
ESCALA: 1/25

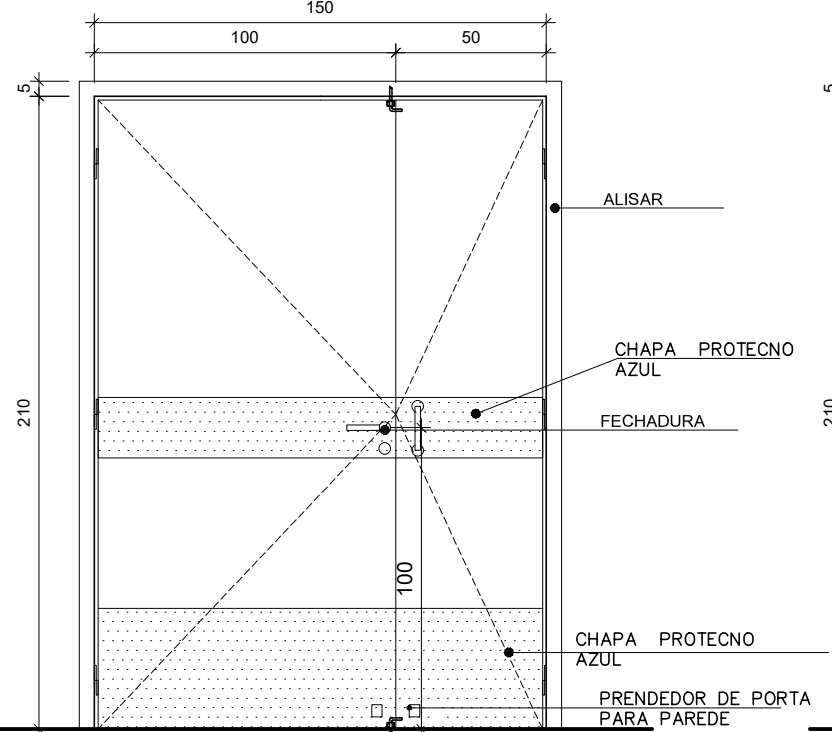

PM150A-VISTA EXTERNA
ESCALA: 1/25

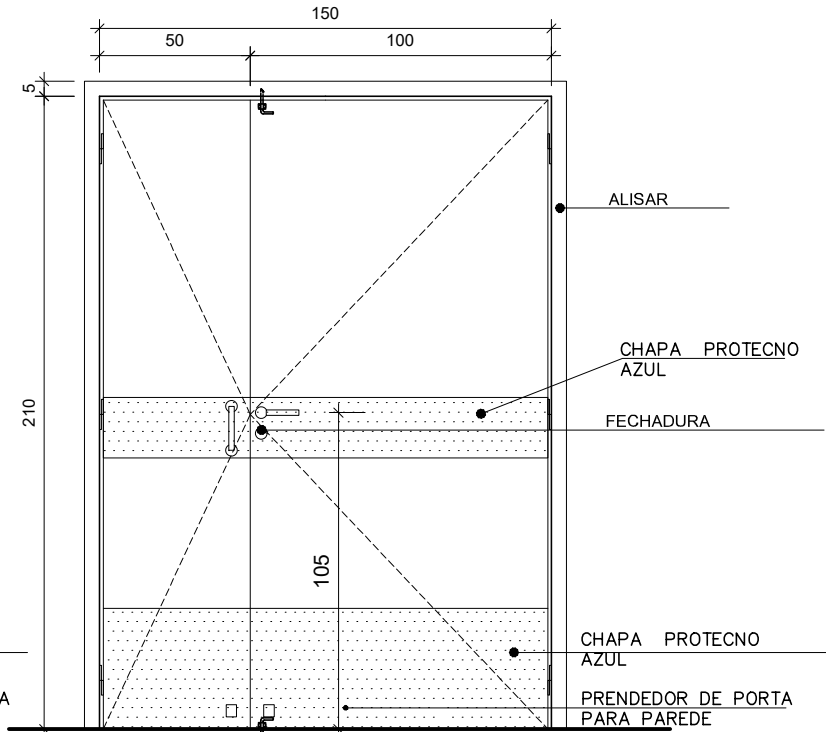

PM.150B-VISTA EXTERNA
ESCALA: 1/25

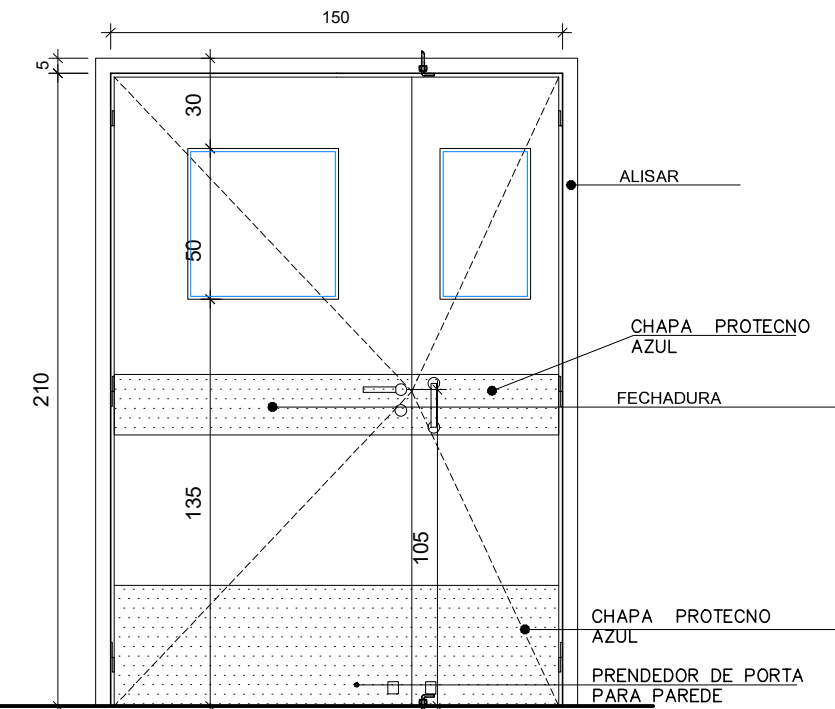

PM.150C-VISTA EXTERNA
ESCALA: 1/25

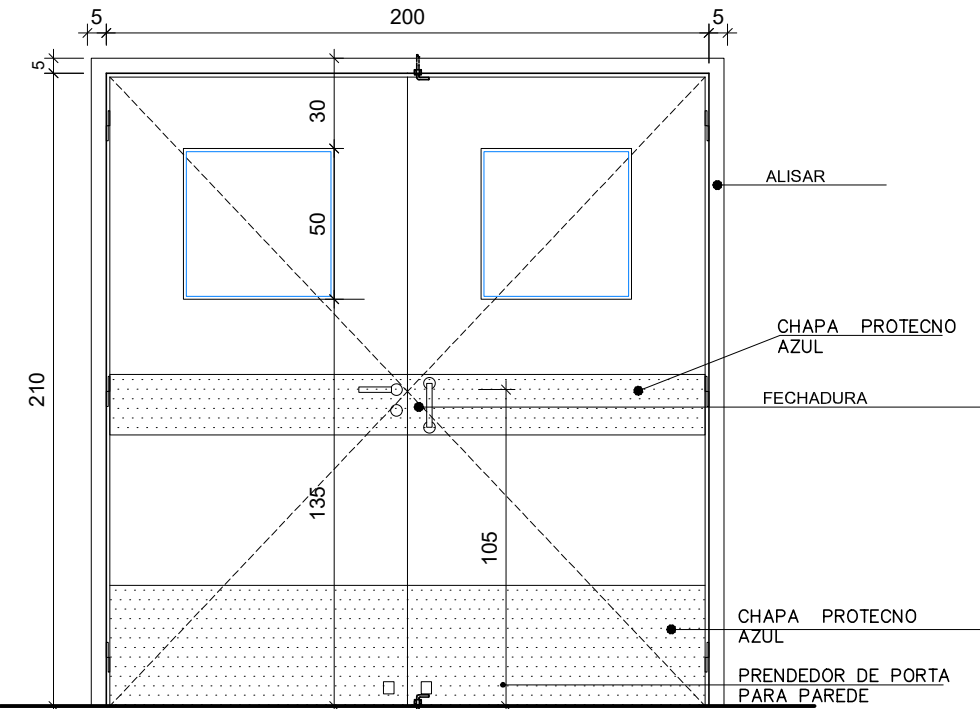

PM.200-VISTA EXTERNA
ESCALA: 1/25

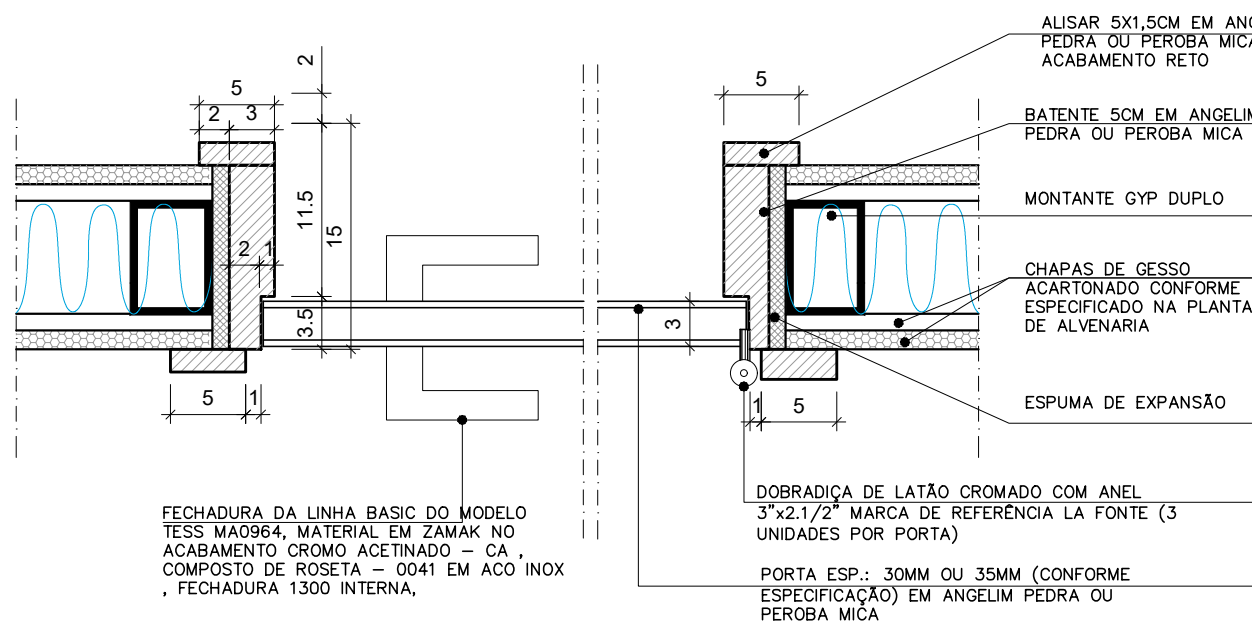

DETALHE DO MARCO EM GESSO ACARTONADO

ESCALA: 1/5

PORTA DE ABRIR TIPO VAI E VEM, 150X210CM, 2 FOLHAS, EM MADEIRA DE ESP. 30MM, MARCO ESPESURA 3CM E ALISAR LARGURA 5CM EM MADEIRA DE LEI TIPO ANGELIM PEDRA, COM PINTURA EM ESMALTE SINTÉTICO BRANCO, VISOR 50X50CM EM POLICARBONATO TRANSPARENTE 6mm, FECHADURA DA LINHA BASIC DO MODELO TESS MA0964, MATERIAL EM ZAMAK NO ACABAMENTO CROMO ACETINADO - CA, COMPOSTO DE ROSETA - 0041 EM AÇO INOX, FECHADURA 1300 INTERNA MARCA REFERENCIA IMAB, DOBRADIÇA DE LATÃO CROMADO COM ANEL 3x2,1/2" MARCA DE REFERENCIA LA FONTE (6 UNIDADES), INCLUSIVE COM CHAPA DE POLITEREFTALATO DE ETILENO PIGMENTO, ADITIVO, PRIME, ESP. 1MM COR AZUL MEDIO 409 (CONTRASTANTE PARA BAIXA VISÃO), LINHA PROTECNO MARCA REF. TECNOPERFIL, CONFORME DETALHE

PORTA DE ABRIR, 150X210CM, 2 FOLHAS DESIGUAIS, EM MADEIRA DE ESP. 30MM COM LAMINA INTERNA DE CHUMBO 2MM, MARCO ESPESURA 3CM E ALISAR LARGURA 5CM EM MADEIRA DE LEI TIPO ANGELIM PEDRA, COM PINTURA EM ESMALTE SINTÉTICO BRANCO, FECHADURA DA LINHA BASIC DO MODELO TESS MA0964, MATERIAL EM ZAMAK NO ACABAMENTO CROMO ACETINADO - CA, COMPOSTO DE ROSETA - 0041 EM AÇO INOX, FECHADURA 1300 INTERNA MARCA REFERENCIA IMAB, DOBRADIÇA DE LATÃO CROMADO COM ANEL 3x2,1/2" MARCA DE REFERENCIA LA FONTE (6 UNIDADES), INCLUSIVE COM CHAPA DE POLITEREFTALATO DE ETILENO PIGMENTO, ADITIVO, PRIME, ESP. 1MM COR AZUL MEDIO 409 (CONTRASTANTE PARA BAIXA VISÃO), LINHA PROTECNO MARCA REF. TECNOPERFIL, CONFORME DETALHE

PORTA DE ABRIR TIPO VAI E VEM, 200X210CM, 2 FOLHAS, EM MADEIRA DE ESP. 30MM, MARCO ESPESURA 3CM E ALISAR LARGURA 5CM EM MADEIRA DE LEI TIPO ANGELIM PEDRA, COM PINTURA EM ESMALTE SINTÉTICO BRANCO, VISOR 50X50CM EM POLICARBONATO TRANSPARENTE 6mm, FECHADURA DA LINHA BASIC DO MODELO TESS MA0964, MATERIAL EM ZAMAK NO ACABAMENTO CROMO ACETINADO - CA, COMPOSTO DE ROSETA - 0041 EM AÇO INOX, FECHADURA 1300 INTERNA MARCA REFERENCIA IMAB, DOBRADIÇA DE LATÃO CROMADO TIPO VAI E VEM 3" MARCA DE REFERENCIA PAGÉ CÔD. 355 (6 UNIDADES) E PUXADOR HORIZONTAL EM AÇO INOX, INCLUSIVE COM CHAPA DE POLITEREFTALATO DE ETILENO PIGMENTO, ADITIVO, PRIME, ESP. 1MM COR AZUL MEDIO 409 (CONTRASTANTE PARA BAIXA VISÃO), LINHA PROTECNO MARCA REF. TECNOPERFIL, CONFORME DETALHE

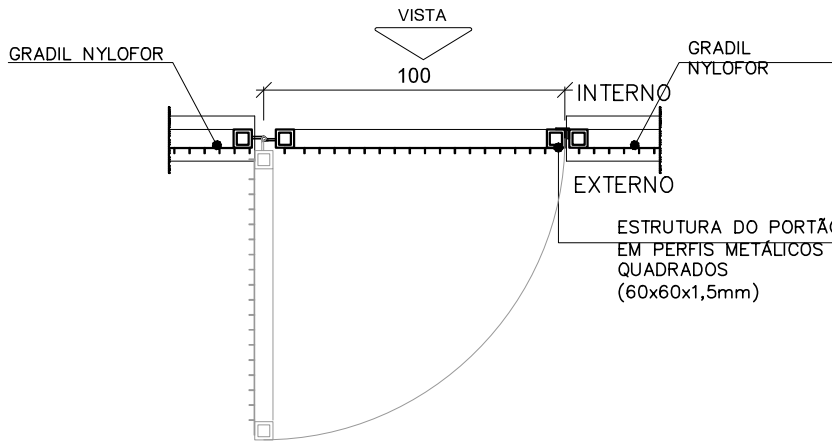

PG100 - PLANTA BAIXA
ESCALA: 1/25

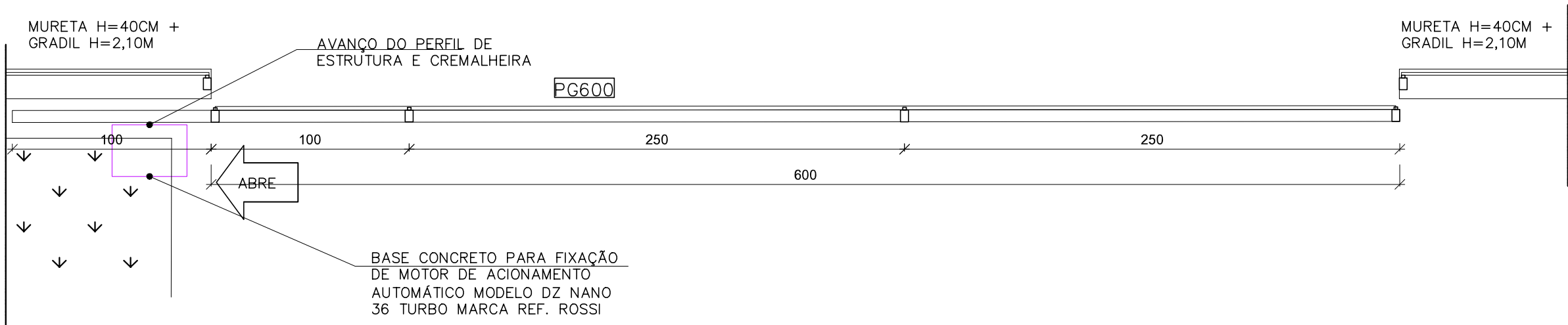

PG750 - PLANTA BAIXA
ESCALA: 1/25

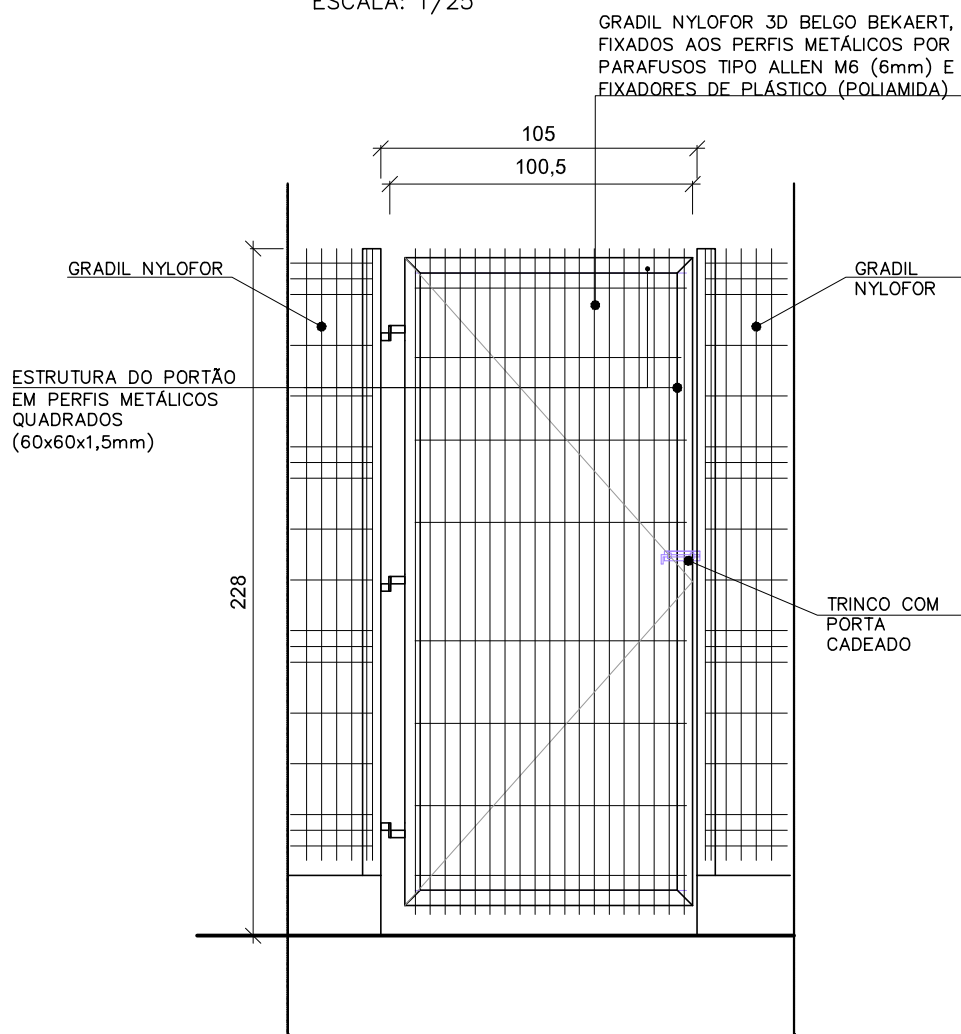

PG100-VISTA EXTERNA
ESCALA: 1/25

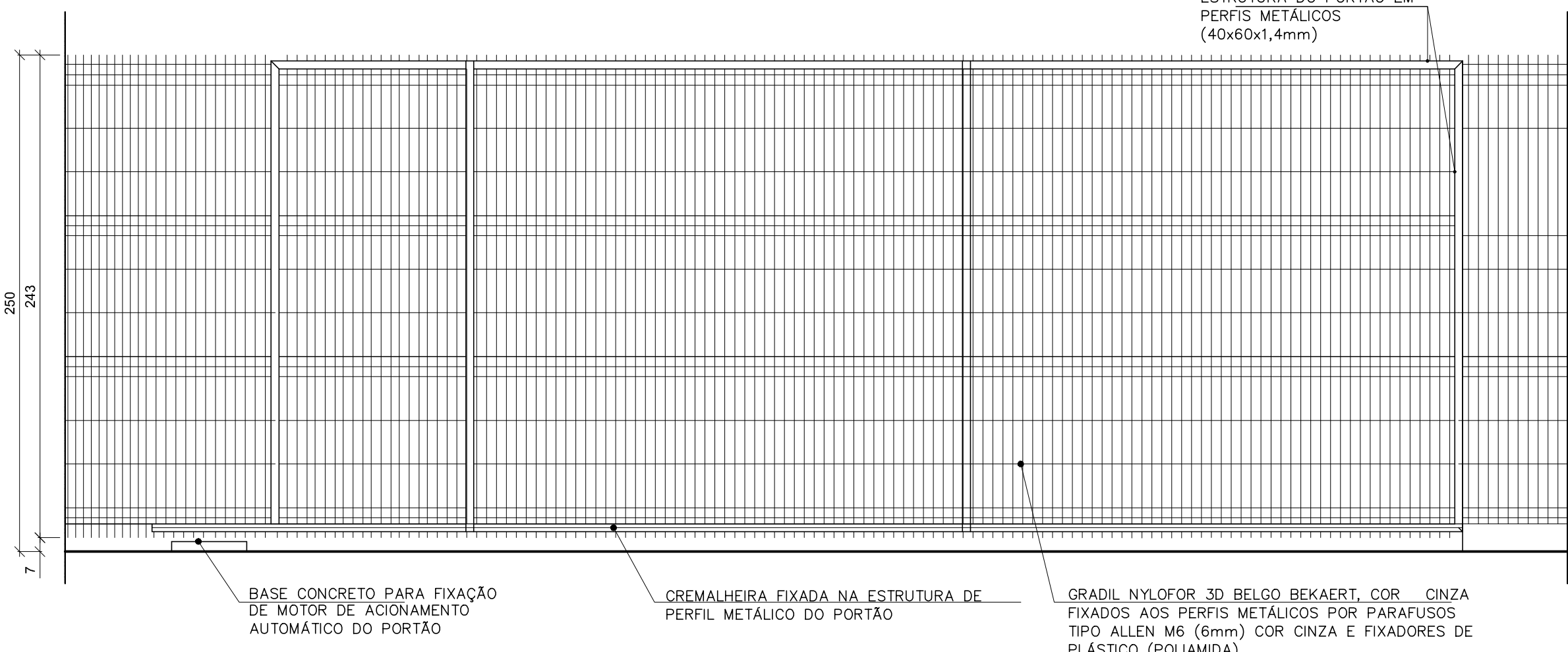

PG600 - VISTA EXTERNA
ESCALA: 1/25

PORTÃO DE ABRIR (1 FOLHA) EM GRADIL NYLORFOR 3D BELGO BEKAERT, FIXADOS A ESTRUTURA DE PERFIL METÁLICO (40X60mm) ESP. 1,4MM COM PARAFUSOS TIPO ALLEN M6 (6mm) E FIXADORES DE PLÁSTICO (POLIAMIDA) (TODO O CONJUNTO NA COR CINZA).

PORTÃO DE CORRER (1 FOLHA) EM GRADIL NYLORFOR 3D BELGO BEKAERT, FIXADOS A ESTRUTURA DE PERFIL METÁLICO (40X60mm) ESP. 1,4MM COM PARAFUSOS TIPO ALLEN M6 (6mm) E FIXADORES DE PLÁSTICO (POLIAMIDA), INCLUINDO MOTOR DE ABERTURA AUTOMATIZADA. (TODO O CONJUNTO NA COR CINZA).

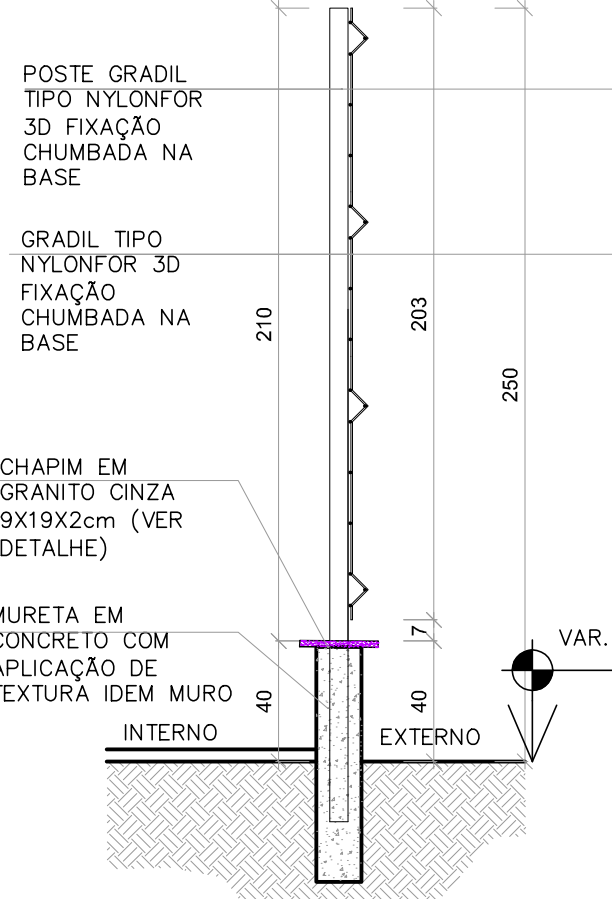

DETALHE
CORTE TÍPICO DE GRADIL
ESCALA: 1/50

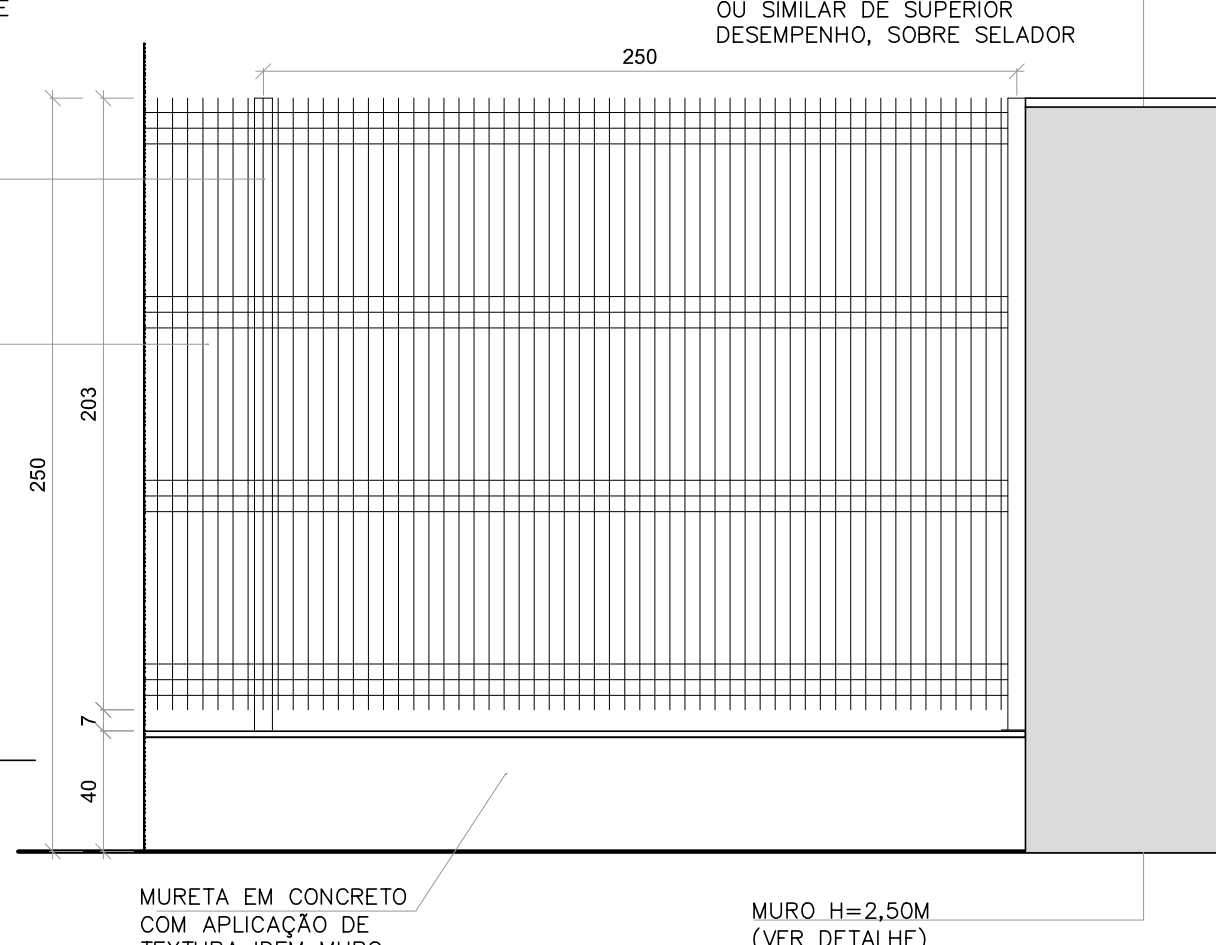

MURETA EM CONCRETO COM APLICAÇÃO DE TEXTURA IDÊM MURO MURO H=2,50M (VER DETALHE)

DETALHE
VISTA TÍPICO DE GRADIL
ESCALA: 1/50

GRADIL NYLORFOR 3D BELGO BEKAERT, FIXADOS A ESTRUTURA DE PERFIL METÁLICO (40X60mm) ESP. 1,4MM COM PARAFUSOS TIPO ALLEN M6 (6mm) E FIXADORES DE PLÁSTICO (POLIAMIDA). (TODO O CONJUNTO NA COR CINZA).

REVISÕES				
REV	POR	DATA	EMISSÃO INICIAL	DESCRIÇÃO
00	SIMONE	06/2023	ALTERAÇÃO DO MÉTODO CONSTRUTIVO ADOTADO INICIALMENTE (SOLUÇÃO DE ESTRUTURA PRÉ-FABRICADA, COM PAREDES ALTO PORTANTES) PARA MÉTODO CONSTRUTIVO CONVENCIONAL (ALVENARIA DE BLOCO E ESTRUTURA DE CONCRETO ARMADO)	
01	SIMONE	08/2024	ALTERAÇÃO POR SOLICITAÇÃO DA SEMSA/PMA ATA 14/02/2025	
02	SIMONE	05/2025		

PREFEITURA MUNICIPAL DE ARACRUZ
PREFEITO:

OBRA:

CONSTRUÇÃO DA UPÁ SEDE (PORTE III) NO BAIRRO BELA VISTA

ENDEREÇO:

AV. CASTELO BRANCO, S/Nº - BAIRRO BELA VISTA, ARACRUZ ES

PROPRIETÁRIO:

PREFEITURA MUNICIPAL DE ARACRUZ - CNPJ 27142702000166

PRONCHIA:

04/04

AUTOR DO PROJETO:

SIMONE ZANETTI SPERANDIO - CAU - A85581-2/ES

COORDENADOR:

MÁRCIA ELIANE DAN - ENG. CIVIL CREA ES 4876/D

ASSUNTO:

DETALHAMENTO DE ESQUADRIAS DE MADEIRA
DETALHAMENTO DE PORTÕES E MURETA E GRADIL

RESPONSÁVEL TÉCNICO DA OBRA:

DESENHO:

SIMONE

REVISÃO:

R02

DATA:

MAIO/2025

CONTRATO:

072/2022
025/2022

ESPECIFICAÇÃO DE MATERIAIS		
ACESSÓRIOS		
ITEM	TIPO	DESCRIÇÃO
EP.1	ACESSÓRIOS	ESPELHO PLANO PARA BANHEIROS ESPESSURA 4mm, 40X60CM, ACABAMENTO BIZOTADO, INCLUINDO CHAPA COMPENSADA 6mm, FIXADA COM PARAFUSO E BUCHA CONFORME DETALHE EM PROJETO
EP.2	ACESSÓRIOS	ESPELHO PLANO PARA BANHEIROS PCD, 45X90CM, ESPESSURA 4mm, ACABAMENTO BIZOTADO, INCLUINDO CHAPA COMPENSADA 6mm, FIXADA COM PARAFUSO E BUCHA CONFORME DETALHE EM PROJETO
PH.1	ACESSÓRIOS	PORTA PAPEL HIGIÊNICO EM PLÁSTICO ABS, COR BRANCO, ROLÃO PARA 30CM, CÓDIGO 7050, TAMANHO 123X30X330mm, MODELO ELITE MARCA DE REFERÊNCIA MELHORAMENTOS
PT.1	ACESSÓRIOS	PORTA PAPEL TOALHA EM PLÁSTICO ABS, COR BRANCO, INTERFOLHADO AUTO CORTE 23CM, 330X314X204mm, CÓDIGO 7050, MODELO ELITE MARCA DE REFERÊNCIA MELHORAMENTOS
SL.1	ACESSÓRIOS	PORTA SABONETE LÍQUIDO DE MATERIAL PLÁSTICO ABS, COR BRANCO, TAMANHO 117X304X113, CÓDIGO 7050, MODELO ELITE MARCA DE REFERÊNCIA MELHORAMENTOS
CH.1	EQUIPAMENTOS	CHUVEIRO ELÉTRICO MANS DUCHA, 3 TEMPERATURAS EM PVC BRANCO, MARCA DE REFERÊNCIA LORENZETTI
CB.1	EQUIPAMENTOS	CADEIRA DE BANHO, ARTICULADA, COM DIMENSÕES 433x568, PARA PORTADORES DE NECESSIDADES ESPECIAIS, DE ACORDO COM A NORMA ABNT 9050, REFERÊNCIA 2355.E.BR, DECA OU EQUIVALENTE
BT.1	EQUIPAMENTOS	BOTÃO DE ALARME SONORO/ LUMINOSO
SN.1	EQUIPAMENTOS	SIRENE DE ALARME SONORO/ LUMINOSO INSTALADO A 230CM DO PISO
GRANITOS		
ITEM	TIPO	DESCRIÇÃO
BG.1	GRANITO	BANCADA EM GRANITO CINZA, ACABAMENTO POLIDO, ESPESSURA 2cm, COM BORDA BOLEADA
BG.2	GRANITO	BANCADA EM GRANITO CINZ, ACABAMENTO POLIDO, ESPESSURA 3cm, COM BORDA BOLEADA
DG.1	GRANITO	DIVISÓRIA EM GRANITO CINZA, ACABAMENTO POLIDO, ESPESSURA 3cm, COM BORDA BOLEADA
PG.1	GRANITO	PRATELEIRA DE GRANITO CINZA, 45 cm DE LARGURA E ESPESSURA 2cm, FIXADAS NA PAREDE COM APOIO EM CANTONEIRAS
SC.1	GRANITO	SÓCULO EM CONCRETO 7CM REVESTIDO COM RODAPÉ EM GRANITO 7CM E PISO EM PORCELANATO CONFORME ESPECIFICAÇÃO DO PISO DO AMBIENTE.
RP.1	GRANITO	RODAPÉ EM GRANITO CINZA POLIDO COM ALTURA DE 7cm
RB.1	GRANITO	RODABANCA EM GRANITO CINZA POLIDO, ESPESSURA DE 2cm, COM ALTURA DE 10cm
SG.1	GRANITO	SOLEIRA RETA EM GRANITO CINZA, ESPESSURA 2cm LARGURA DE ACORDO COM O PROJETO
SG.2	GRANITO	SOLEIRA INCLINADA EM GRANITO CINZA, LARGURA 15cm, ESPESSURA 2cm
SG.3	GRANITO	SOLEIRA / TIRABOX EM GRANITO CINZA LARGURA 3CM, ALTURA 10CM
LOUÇAS		
ITEM	TIPO	DESCRIÇÃO
BS.1	LOUÇAS	BACIA SANITÁRIA DE LOUÇA BRANCA MODELO RAVENNA, CÓDIGO P.909.17 COM CAIXA ACOPLADA DUPLO ACIONAMENTO CÓDIGO 0051, MARCA DE REFERÊNCIA DECA, INCLUSIVE ASSENTO PLÁSTICO PARA BACIA SANITÁRIA COMUM, 445X380X30MM, PARA MODELOS IZY E RAVENNA, CÓDIGO AP.65.17, MARCA DE REFERÊNCIA DECA
BS.2	LOUÇAS	BACIA SANITÁRIA DE LOUÇA BRANCA PARA CAIXA ACOPLADA SEM ABERTURA FRONTAL PARA PORTADORES DE NECESSIDADES ESPECIAIS, MODELO VOGUE PLUS LINHA CONFORTO, PS15.17 + CDC.01F.17, INCLUSIVE ASSENTO EM PÓLÍESTER, REF. APS1, 445x360x40mm, MARCA DE REFERÊNCIA DECA
BS.3	LOUÇAS	BACIA SANITÁRIA INFANTIL COM CAIXA ACOPLADA, EM LOUÇA BRANCA, CÓDIGO PI.106.17, ASSENTO PARA BACIA SANITÁRIA INFANTIL CÓDIGO API.166.17, BRANCO, MODELO STUDIO KIDS, MARCA DE REFERÊNCIA DECA
CE.1	LOUÇAS	CUBA DE EMBUTIR OVAL, DE LOUÇA BRANCA, 40x300mm, CÓDIGO L.37.17, MARCA DE REFERÊNCIA DECA
LC.2	LOUÇAS	LAVATÓRIO SUSPENSO DE LOUÇA BRANCA, 540X465MM, VOGUE PLUS, COM CULINA SUSPENS INCLUSA CDD. LS.17 + CS.1.17, MARCA DE REFERÊNCIA DECA
LS.2	LOUÇAS	LAVATÓRIO SUSPENSO DE CANTO LOUÇA BRANCA, MODELO IZYZ, CDD. L.303.17, MARCA DE REFERÊNCIA DECA
TQ.1	LOUÇAS	TANQUE DE LOUÇA COM CULINA, COR BRANCO, 30L, REF. TQ.02.17 + CT.25.17, MARCA DE REFERÊNCIA DECA
METAIS		
ITEM	TIPO	DESCRIÇÃO
BA.1	METAIS	BARRA DE APOIO DE AÇO INOX ESCOVADO, COMPRIMENTO DE 80 CM, DIÂM. 3 CM, CAPACIDADE DE CARGA SUPERIOR A 150KG, PARA SANITÁRIO DE PESSOAS COM DEFICIÊNCIAS (FIXADA NA PAREDE) MARCA DE REFERÊNCIA DECA.
BA.2	METAIS	BARRA DE APOIO DE AÇO INOX ESCOVADO, COMPRIMENTO DE 70 CM, DIÂM. 3 CM, CAPACIDADE DE CARGA SUPERIOR A 150KG, PARA SANITÁRIO DE PESSOAS COM DEFICIÊNCIA (FIXADA NA PAREDE NA VERTICAL OU HORIZONTAL) MARCA DE REFERÊNCIA DECA.
BA.3	METAIS	BARRA DE APOIO DE AÇO INOX ESCOVADO, COMPRIMENTO DE 30 CM TIPO "U", DIÂM. 3 CM, CAPACIDADE DE CARGA SUPERIOR A 150KG, PARA SANITÁRIO DE PESSOAS COM DEFICIÊNCIA (FIXADA NA PAREDE PARA LAVATÓRIO) MARCA DE REFERÊNCIA DECA.
BA.4	METAIS	BARRA DE APOIO DE AÇO INOX ESCOVADO, COMPRIMENTO DE 40 CM, DIÂM. 3 CM, CAPACIDADE DE CARGA SUPERIOR A 150KG, PARA SANITÁRIO DE PESSOAS COM DEFICIÊNCIAS (FIXADA NA PAREDE PARA LAVATÓRIO, ASSENTAMENTO VERTICAL) MARCA DE REFERÊNCIA DECA.
BA.5	METAIS	BARRA DE APOIO DE AÇO INOX ESCOVADO, COMPRIMENTO DE 80 CM, DIÂM. 3 CM, CAPACIDADE DE CARGA SUPERIOR A 150KG, PARA SANITÁRIO DE PESSOAS COM DEFICIÊNCIAS (FIXADA NO MEIO DO AMBIENTE PARA BACIA SANITÁRIA, ASSENTAMENTO EM BALANÇO COM 3 APOIOS) MARCA DE REFERÊNCIA DECA.
BI.1	INOX	BANCADA EM INOX, ALTURA = 90CM, COM RODABANCA DE 30CM (MOLHADA)
BI.2	INOX	BANCADA EM INOX, ALTURA = 90CM, COM RODABANCA DE 30CM (SECA)
CA.1	METAIS	CUBA DUPLA DE EMBUTIR, EM AÇO INOX 304,77,340CM, PARA PIA DE COZINHA/ COPA, PARA VÁLVULA DE 4.1/2", MARCA DE REFERÊNCIA FRANKF.
CA.2	METAIS	CUBA DE EMBUTIR N°2, EM AÇO INOX 304, 56X34CM, PARA PIA DE COZINHA/ COPA, PARA VÁLVULA DE 4.1/2", MARCA DE REFERÊNCIA FRANKF.
CA.3	METAIS	CUBA DE EMBUTIR EM AÇO INOX 304, 75X75CM, PARA FIALDÁRIO, PARA VÁLVULA DE 4.1/2", MARCA DE REFERÊNCIA FRANKF.
EX.1	METAIS	EXPURGO DE AÇO INOX AISI 304, ESP. CHAPA 1mm, ACAB. EXCOVADO COM PELÍCULA DE PROTEÇÃO, ALT. DE 80mm, LARG. DE 50mm, COMP. 50mmmm, DOTADO DE TAMPA REMOVÍVEL SUPERIOR, INCLUINDO SIFÃO, VÁLVULA DE ACIONAMENTO RÁPIDO E TRITURADOR, MODELO AS, MARCA DE REF. PALMETAL
AB.1	METAIS	APOIO DE BANCADA EM CANTONEIRA DE AÇO DE ABAS IGUAIS, 1.1/2" x 3/8", PINTURA CINZA SOBRE ZARÇÃO (m)
DM.1	METAIS	DUCHA MANUAL COM REGISTRO, LINHA GALI, COD 0080806, MARCA DE REFERÊNCIA DOCOL
TP.1	METAIS	TORNEIRA DE PRESSÃO DE BANCADA COM BICA ALTA MÓVEL, CROMADA PARA PIA, MODELO BENEFIT, CÓDIGO 00947006, MARCA DE REFERÊNCIA DOCOL
TL.1	METAIS	TORNEIRA PARA LAVATÓRIO DE MESA, MODELO ALFA, PRESSMATIC - COD: 446106 - MARCA REFERÊNCIA DOCOL
TL.2	METAIS	TORNEIRA PARA LAVATÓRIO COM ALAVANCA NOVA BENEFIT CÓDIGO 01192006, MARCA DE REFERÊNCIA DOCOL
TL.3	METAIS	BICA LONGA DE PAREDE PARA LAVATÓRIO, ACABAMENTO CROMADO, LINHA DOCLIMATIC, CÓDIGO 88719106, MARCA REFERÊNCIA DOCOL
TT.1	METAIS	TORNEIRA LONGA PRESSÃO CROMADA PARA TANQUE E MODELO 1158, LINHA TRIO, COD.00534606, MARCA DE REFERÊNCIA DOCOL
RE.1	METAIS	REGISTRO DE PRESSÃO COM CANOPIA CROMADA, MODELO GALI, COD. 0800006, MARCA DE REFERÊNCIA DOCOL
GA.1	METAIS	GANCHO MOLDEDOR LINHA VIRAPUÊS ACABAMENTO CROMADO REF. 08 TIPO SIMPLES DE UM GANCHO (H=100mm DO PISO)
SI.1	METAIS	SIFÃO PARA LAVATÓRIO 1X1.1/2", CROMADO, 1680.C100.112, MARCA DE REFERÊNCIA DECA
SI.2	METAIS	SIFÃO PARA PIA DE COZINHA E TANQUE 1.1/2" x 1.1/2" / 1.1/2" x 2", CROMADO, 1680.C112, MARCA DE REFERÊNCIA DECA
LI.1	METAIS	LAVATÓRIO DE AÇO INOX AISI 304, ESP. CHAPA 1mm, ACABAMENTO ESCOVADO COM PELÍCULA DE PROTEÇÃO, DOTADO DE FRONTISPCÍO DE 3.1/2" SANFONADO METÁLICO E PARAFUSOS DE FIXAÇÃO
VP.1	METAIS	VÁLVULA DE PAREDE EM AÇO, ACABAMENTO ESCOVADO, LINHA PÊMATIC Ø 1/2", CÓDIGO 17012000, MARCA REFERÊNCIA DOCOL

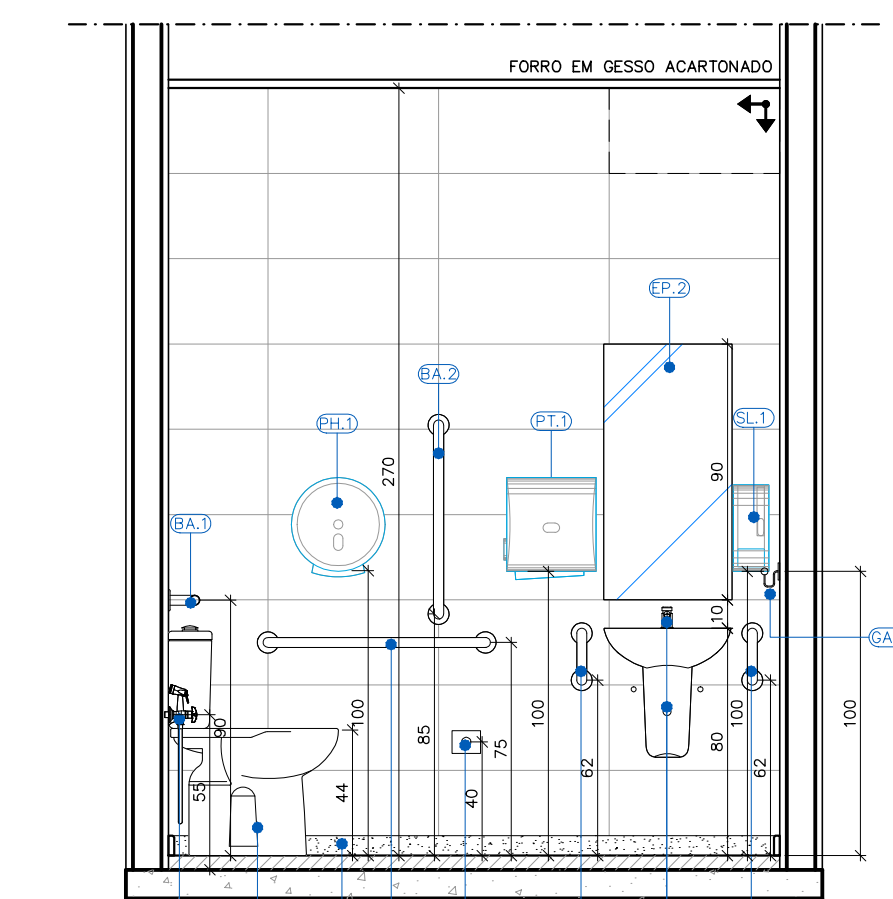

DETALHAMENTO INSTALAÇÃO SANITÁRIA ACESSÍVEL 01 – FEMININO
CORTE A-A

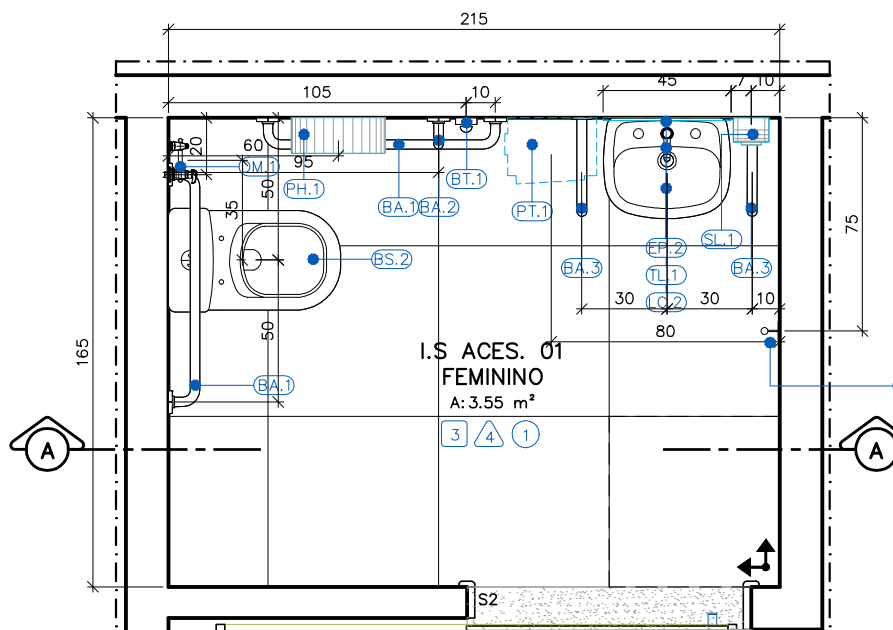

DETALHAMENTO INSTALAÇÃO SANITÁRIA ACESSÍVEL 01 – FEMININO
PLANTA BAIXA

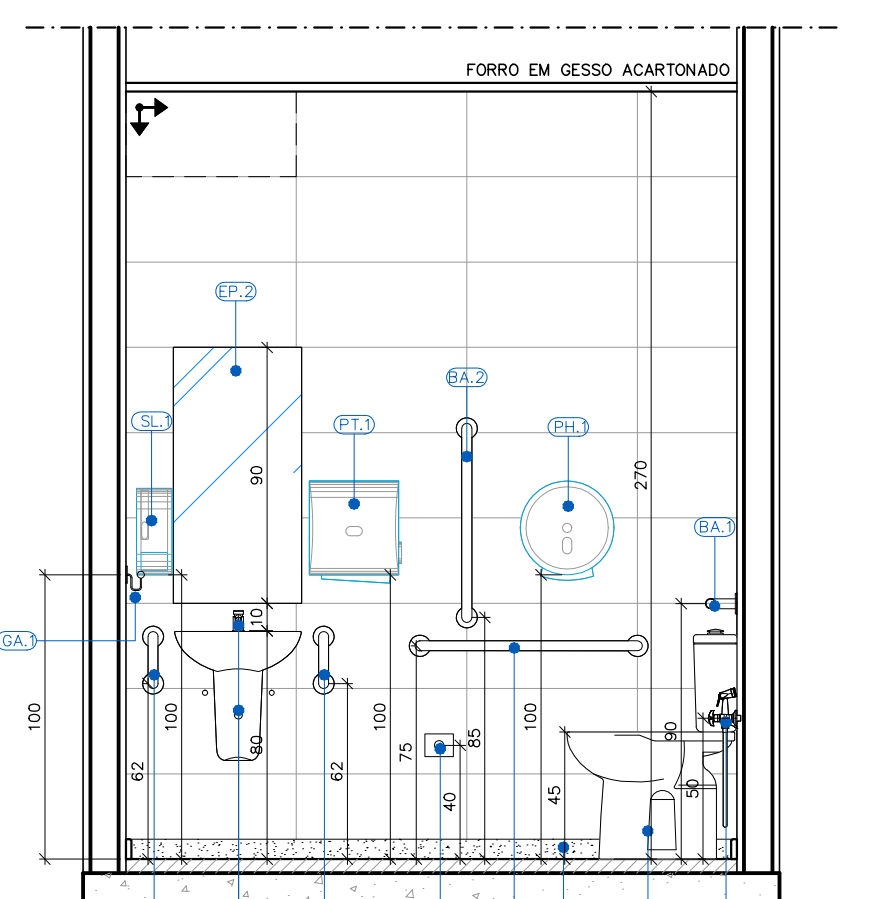

DETALHAMENTO INSTALAÇÃO SANITÁRIA ACESSÍVEL 02 – MASCULINO
CORTE B-B

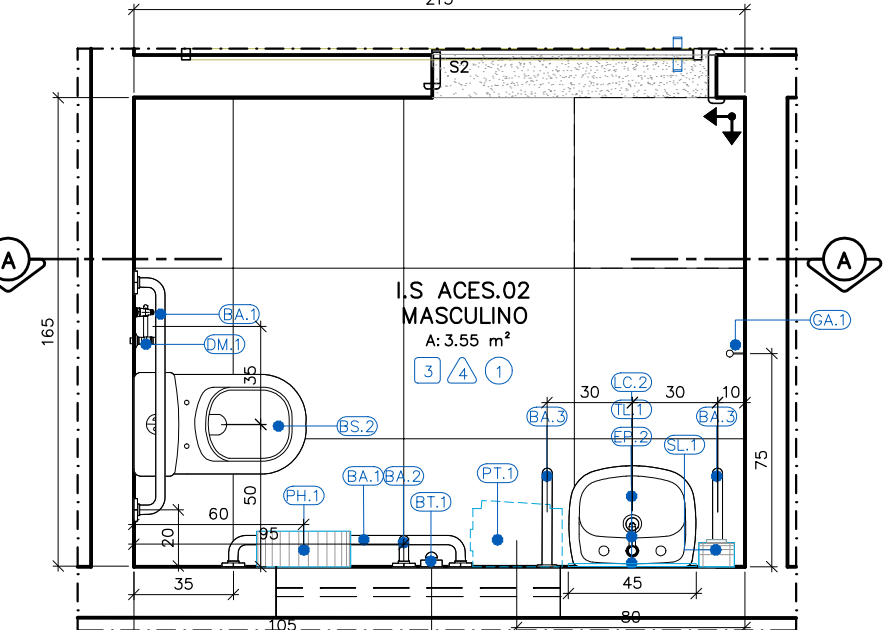

DETALHAMENTO INSTALAÇÃO SANITÁRIA ACESSÍVEL 02 – MASCULINO
PLANTA BAIXA

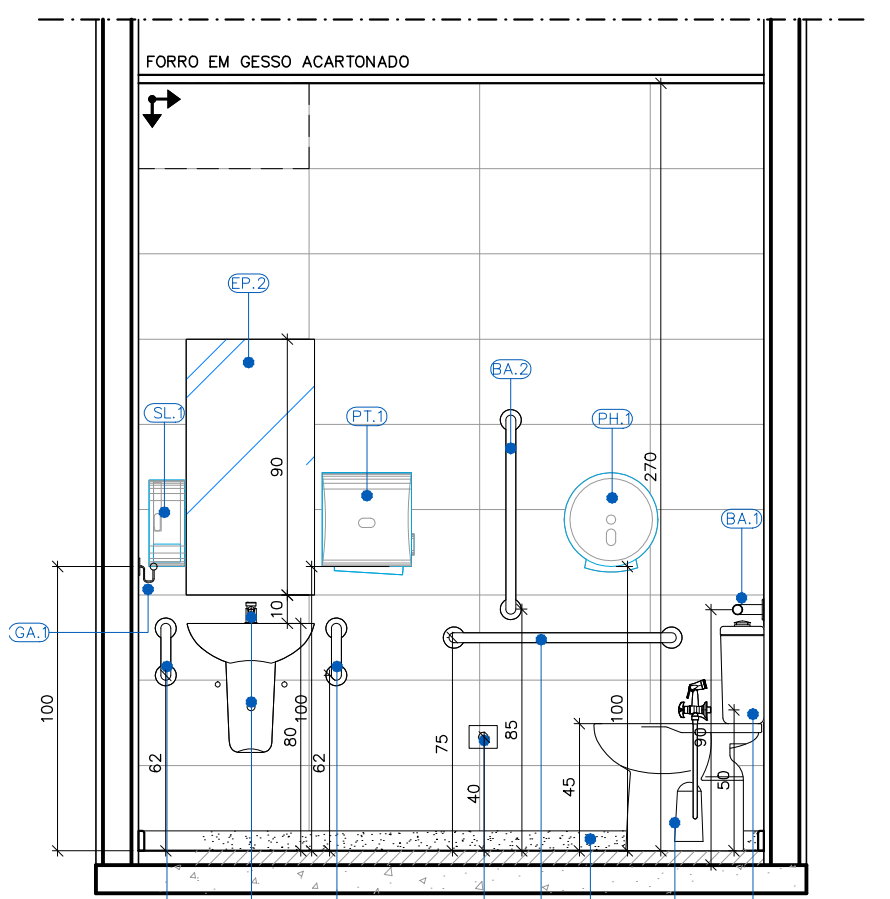

DETALHAMENTO INSTALAÇÃO SANITÁRIA ACESSÍVEL 03
CORTE A-A

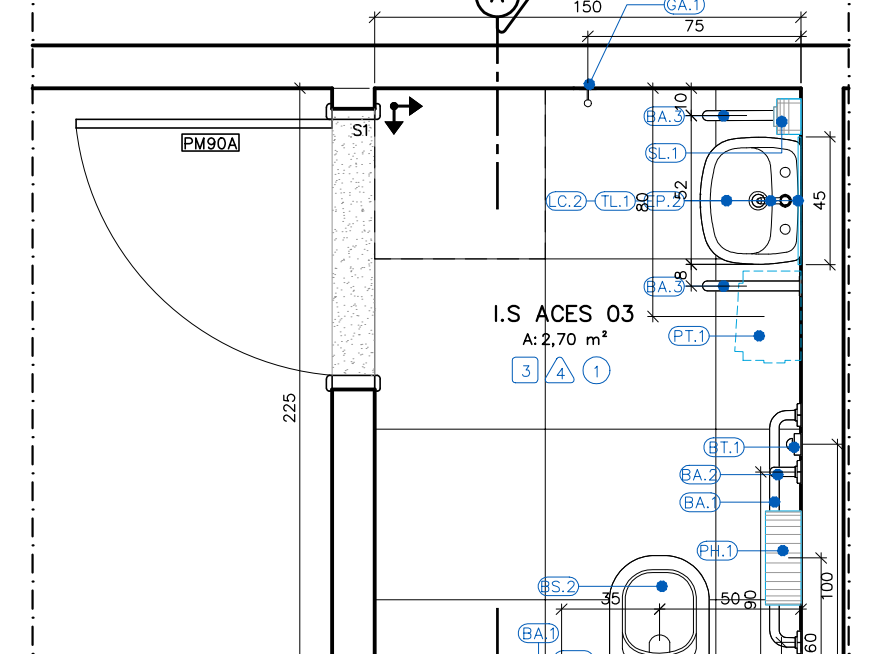

DETALHAMENTO INSTALAÇÃO SANITÁRIA ACESSÍVEL 03
PLANTA BAIXA

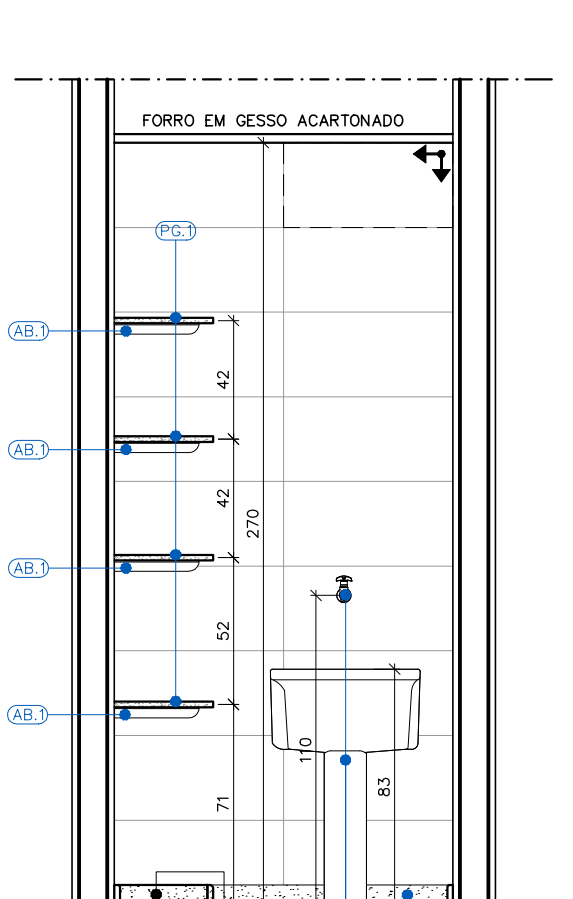

DETALHAMENTO DML 01
CORTE A-A

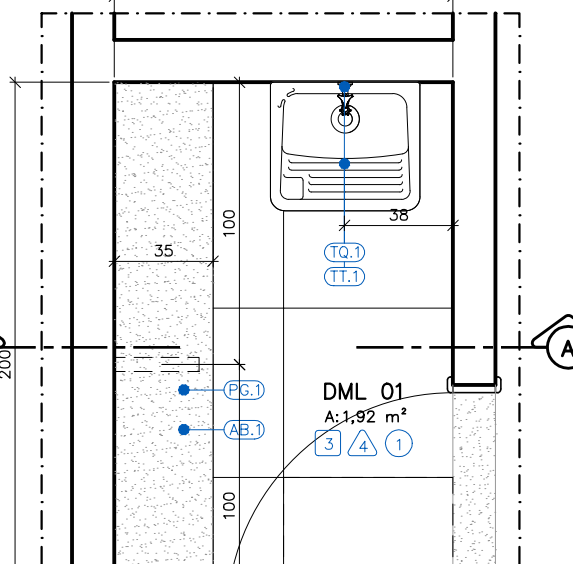

DETALHAMENTO DML 01
PLANTA BAIXA

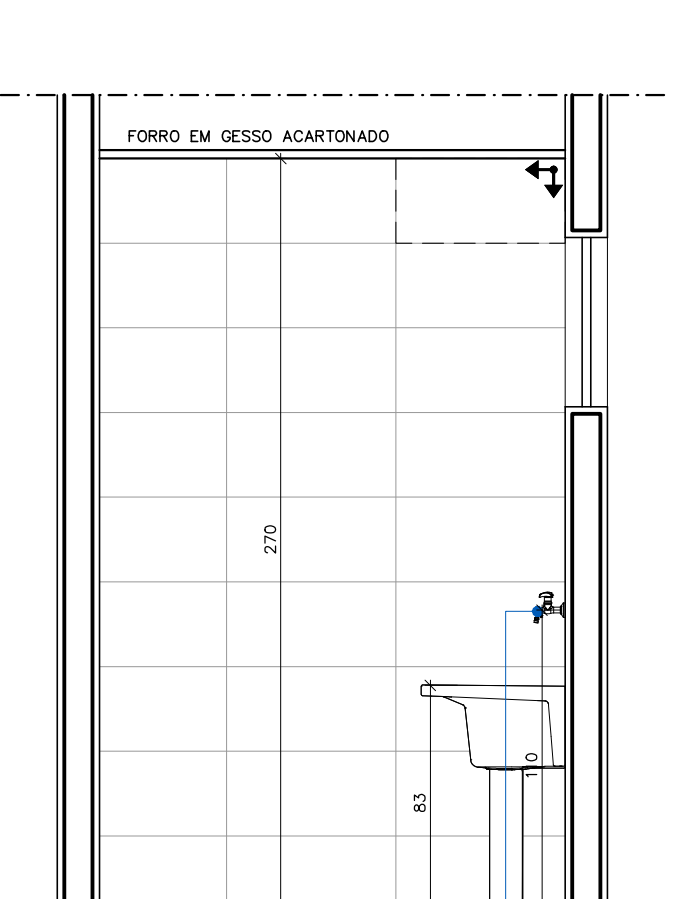

DETALHAMENTO DML 02
CORTE A-A

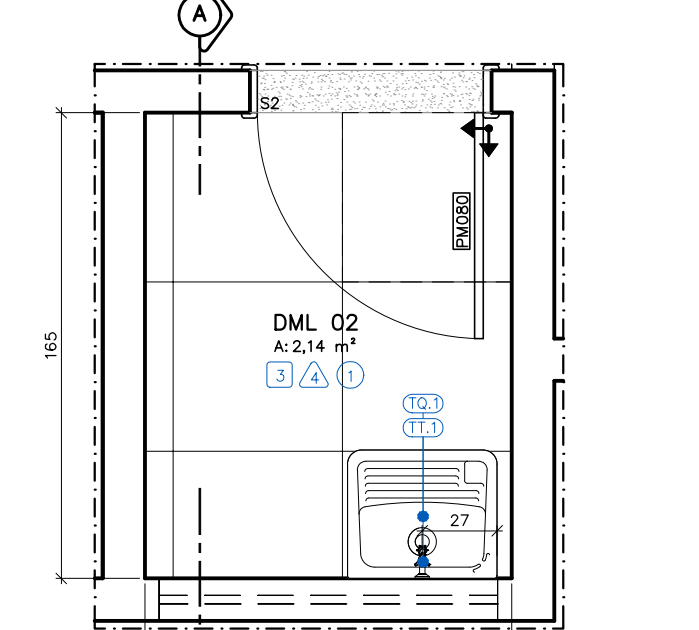

DETALHAMENTO DML 02
PLANTA BAIXA

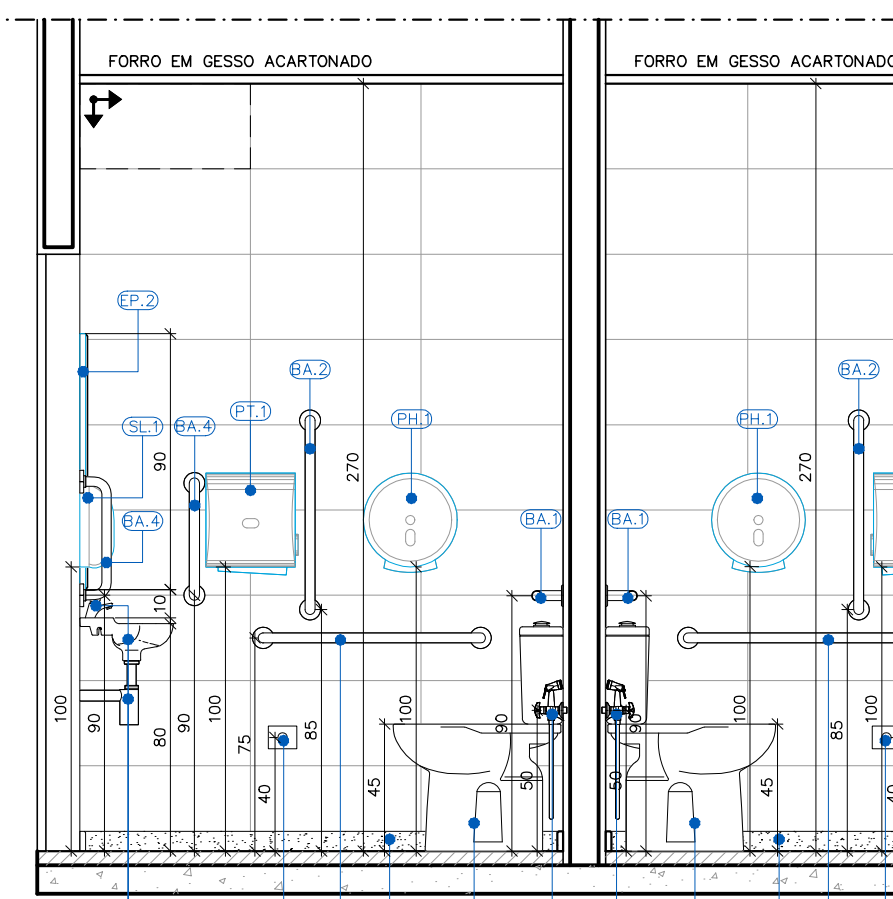

DETALHAMENTO INSTALAÇÃO SANITÁRIA ACESSÍVEL 04 E 05
CORTE A-A

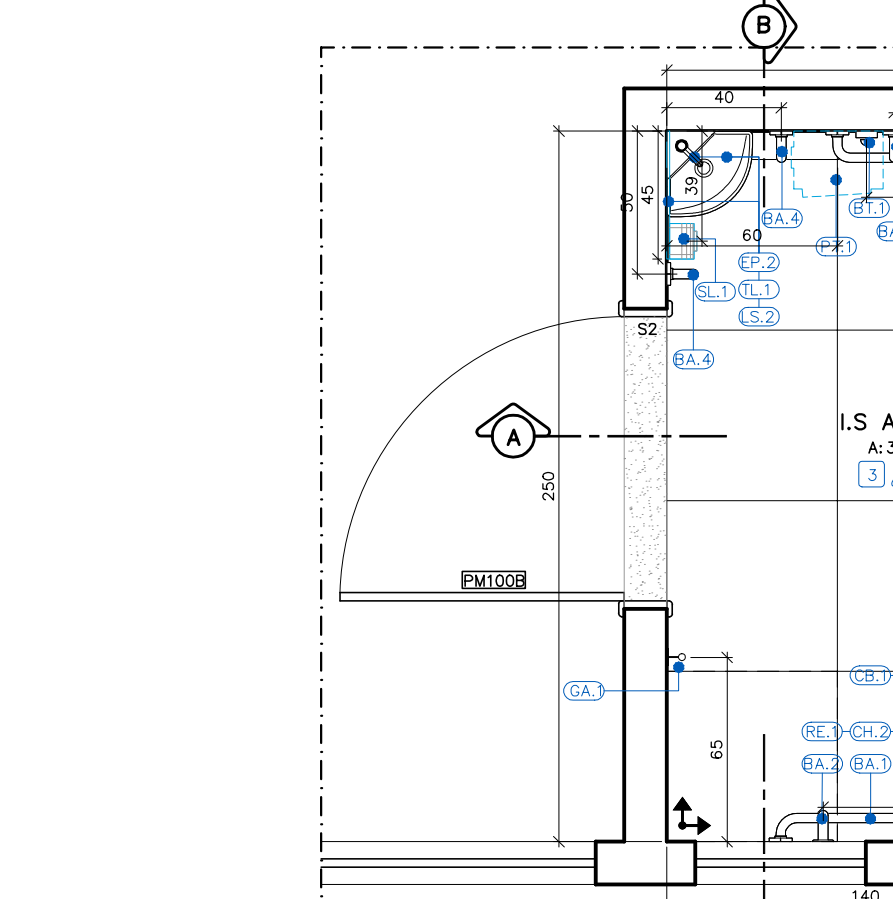

DETALHAMENTO INSTALAÇÃO SANITÁRIA ACESSÍVEL 04 E 05
PLANTA BAIXA

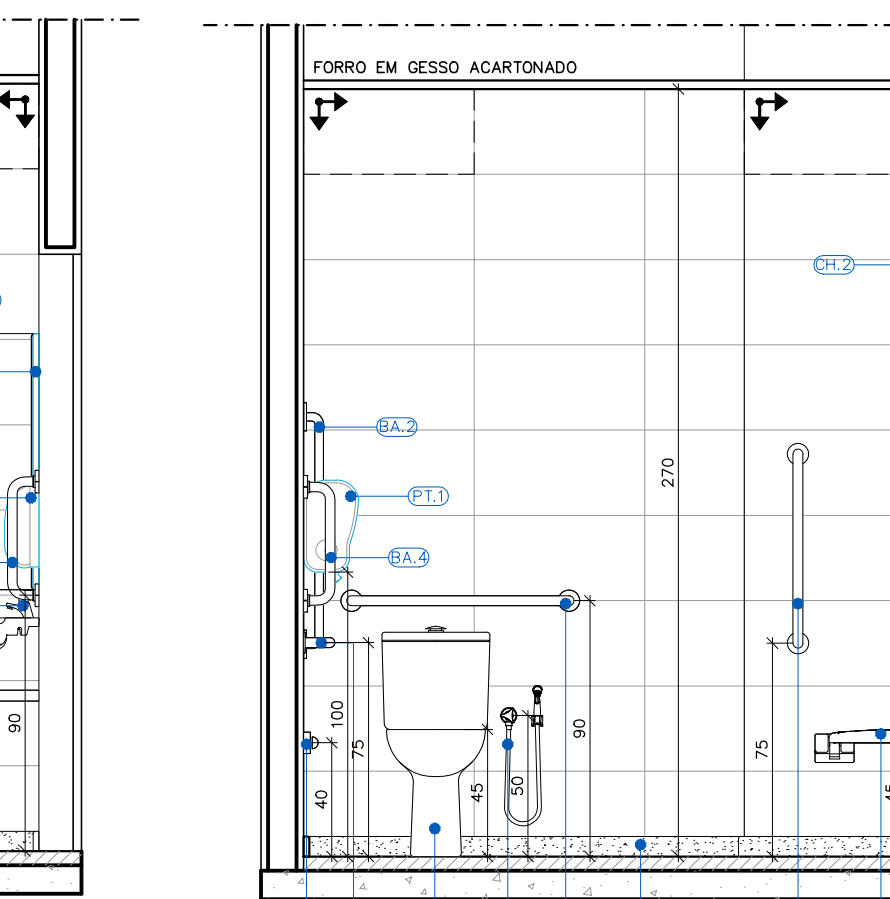

DETALHAMENTO INSTALAÇÃO SANITÁRIA ACESSÍVEL 04 E 05
CORTE B-B

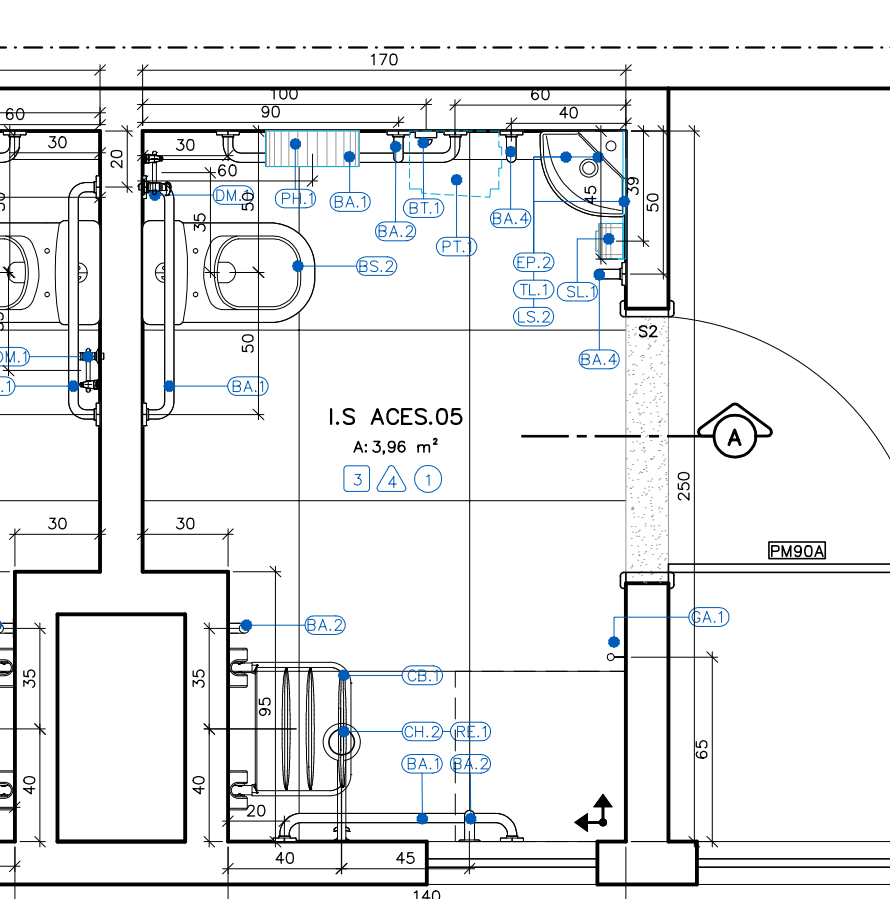

DETALHAMENTO INSTALAÇÃO SANITÁRIA ACESSÍVEL 04 E 05
PLANTA BAIXA

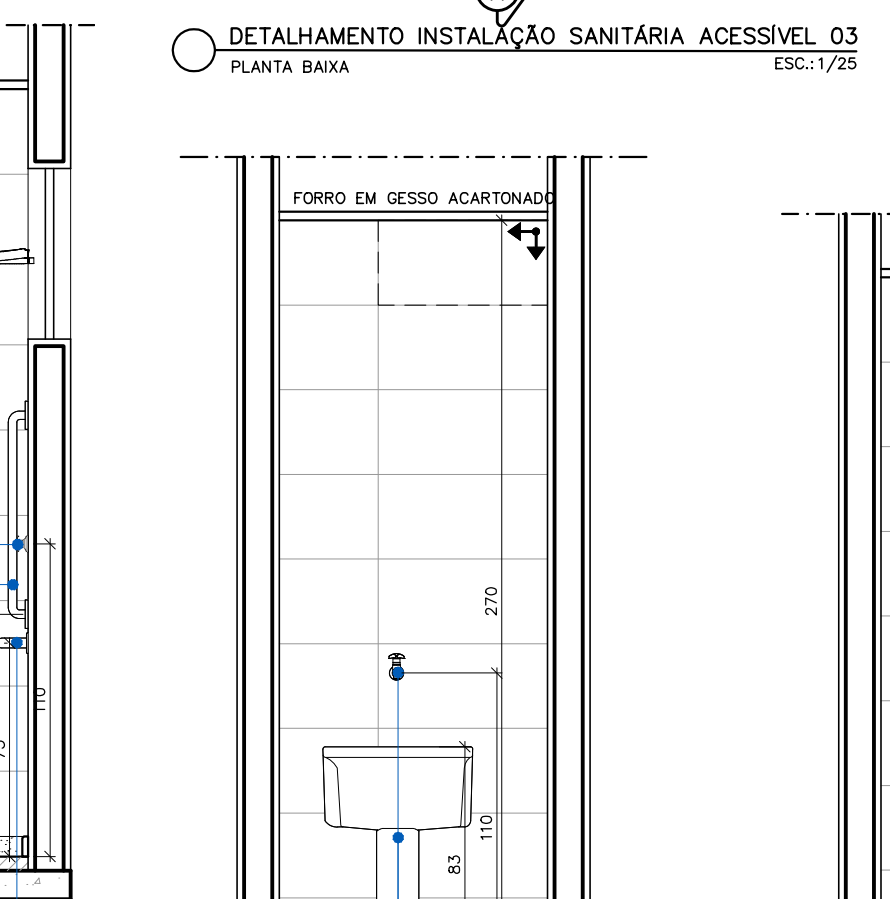

DETALHAMENTO DML 03
CORTE A-A

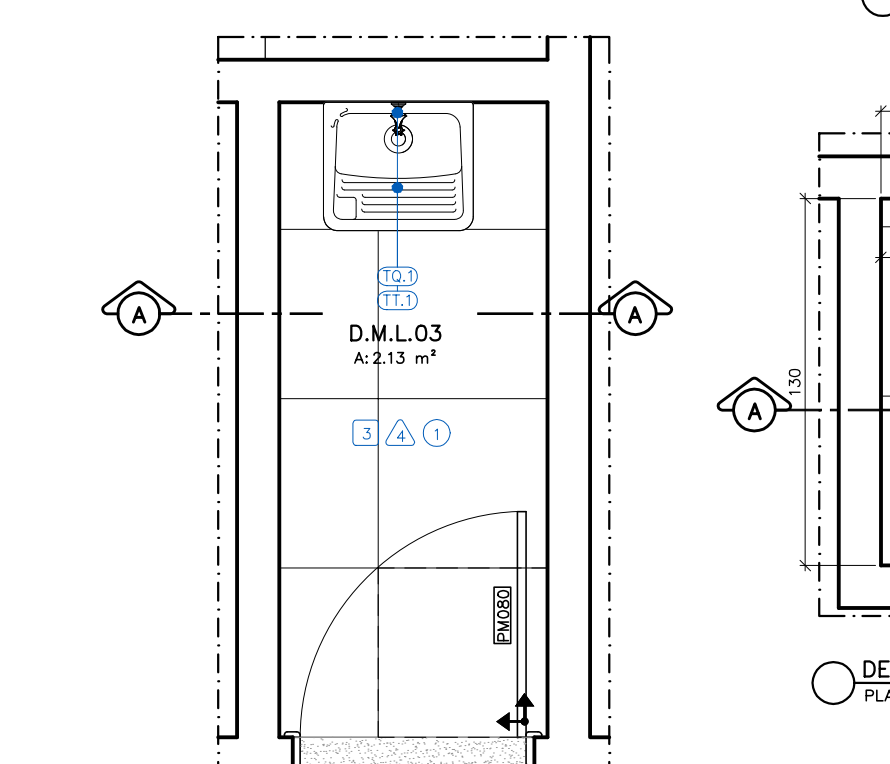

DETALHAMENTO DML 03
PLANTA BAIXA

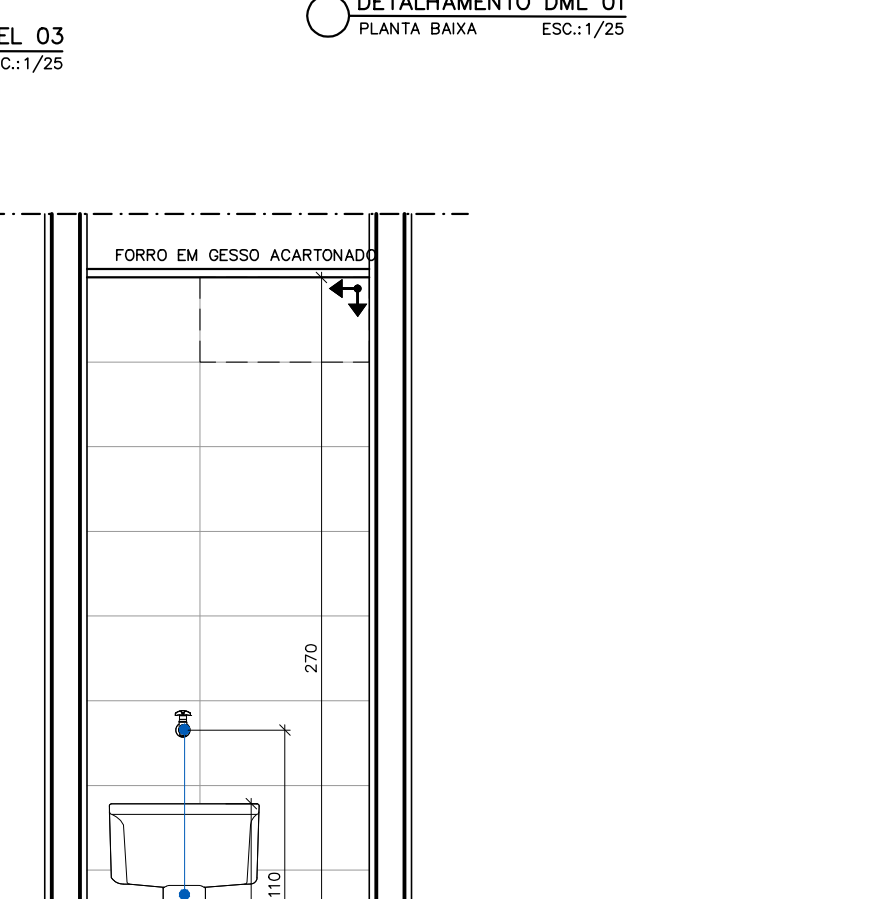

DETALHAMENTO DML 05
CORTE A-A

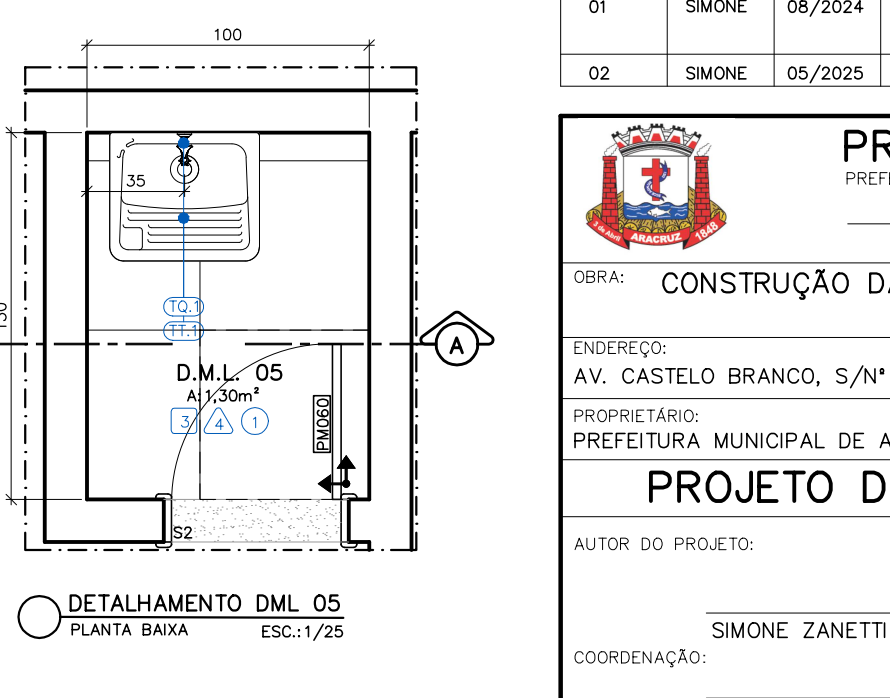

DETALHAMENTO DML 05
PLANTA BAIXA

REVISÕES			
REV	POR	DATA	DESCRIÇÃO
00	SIMONE	06/2023	EMISSION INICIAL
01	SIMONE	08/2024	ALTERAÇÃO DO MÉTODO CONSTRUTIVO ADOPTADO INICIALMENTE (SOLUÇÃO DE ESTRUTURA PRÉ-FABRICADA, COM PAREDES AUTO PORTANTES) PARA MÉTODO CONSTRUTIVO CONVENCIONAL (ALVENARIA DE BLOCO E ESTRUTURA DE CONCRETO ARMADO)
02	SIMONE	05/2025	ALTERAÇÃO POR SOLICITAÇÃO DA SEMSA/PMA ATA 14/02/2025

		PREFEITURA MUNICIPAL DE ARACRUZ	
OBRÁ:		CONSTRUÇÃO DA UPA SEDE (PORTE III) NO BAIRRO BELA VISTA	
ENDEREÇO:		AV. CASTELO BRANCO, S/Nº - BAIRRO BELA VISTA, ARACRUZ ES	
PROPRIETÁRIO:		PREFEITURA MUNICIPAL DE ARACRUZ - CNPJ 27142702000166	
AUTOR DO PROJETO:		PROJETO DE ARQUITETURA	
COORDENAÇÃO:		SIMONE ZANETTI SPERANDIO - CAU : A85581-2/ES	
ASSUNTO:		DETALHAMENTO DE ÁREAS MOLHADAS - PARTE 1	
RESPONSÁVEL TÉCNICO DA OBRA:		MÁRCIA EUJANE DAN - ENG. CIVIL CREA ES 4876/D	

PRANCHA:	01/07
ESCALA:	INDICADA
DESENHO:	SIMONE
REVISÃO:	R02
DATA:	MAIO/2025
CONTRATO:	072/2022
A.S.:	025/2022

RUA HENRIQUE MOSCOSO, 1023 - JARDIM 125 / 106 - CENTRO, VILA VELHA ES	
TEL: (27)3329-8777 / (27)3329-2477	
E-MAIL: dan@danengenharia.com.br	

ESPECIFICAÇÃO DE MATERIAIS		
ITEM	TIPO	DESCRIÇÃO
EP.1	ACESSÓRIOS	ESPELHO PLANO PARA BANHEIROS ESQUADRA 40X20CM, ACABAMENTO BOTOZUO, INCLUIndo CHAPA COMPENSADA 6mm, FIXADA COM PARAFUSO E BUCHA CONFORME DETALHE EM PROJETO
EP.2	ACESSÓRIOS	ESPELHO PLANO PARA BANHEIROS QDO. 40X30CM, ESQUADRA 4mm, ACABAMENTO BOTOZUO, INCLUIndo CHAPA COMPENSADA 6mm, FIXADA COM PARAFUSO E BUCHA CONFORME DETALHE EM PROJETO
PH.1	ACESSÓRIOS	PORTA PAPEL HIGIÊNICO EM PLÁSTICO ABS, COM BRANCO, ROLÃO PARA 30cm, CÓDIGO 7019H, TAMBÉM 125X330X30cm, MARCA ELODI MARCA DE REFERÊNCIA MELHORAÇÕES
PT.1	ACESSÓRIOS	PORTA PAPEL TOALHA EM PLÁSTICO ABS, COM BRANCO, INTERFEUDO AUTO CORTE 2CM, 330X314X20mm, CÓDIGO 7054D, MODELO ELITE MARCA DE REFERÊNCIA MELHORAÇÕES
SL.1	ACESSÓRIOS	PORTA SABONETE LÍQUIDO EM PLÁSTICO ABS, COM BRANCO, TAMBÉM 117X30X113, CÓDIGO 70090, MODELO ELITE MARCA DE REFERÊNCIA MELHORAÇÕES
CH.1	EQUIPAMENTOS	COFEDREI ELÉTRICO MÔDULO 1000W, TEMPERATURAS EM 4°CV, BRANCO, MARCA DE REFERÊNCIA LORETTETTI
CB.1	EQUIPAMENTOS	CADEIRA DE BANHO, ARTIGETU, COM DIMENSÕES 43X56CM, BANCADA PORTADORES DE NECESSIDADES ESPECIAIS, DE ACORDO COM A NORMA ABNT 9050, REFERENCE 2355 E BR, DECO OU EQUIVALENTE
BT.1	EQUIPAMENTOS	BOTÃO DE ALARME SONORO/ LUMINOSO
SL.1	EQUIPAMENTOS	SÍMBOLE DE ALARME SONORO/ LUMINOSO INSTALADO A 230CM DO PISO
ITEM	TIPO	DESCRIÇÃO
BG.1	GRANITO	BANCADA EM GRANITO CINZA, ACABAMENTO POLIDO, ESPESSURA 2cm, COM BORDA REDADA
BG.2	GRANITO	BANCADA EM GRANITO CINZA, ACABAMENTO POLIDO, ESPESSURA 3cm, COM BORDA REDADA
DG.1	GRANITO	DIVISÓRIA EM GRANITO CINZA, ACABAMENTO POLIDO, ESPESSURA 3cm, COM BORDA REDADA
PG.1	GRANITO	PARTELEIRA DE GRANITO CINZA, 45 CM DE LARGURA E ESPESSURA 2cm, FIVASAS NA FAIXAS COM APOIO EM CANTANERAS
SC.1	GRANITO	SÓCULO EM CONCRETO XCM REVESTIDO COM RODAPÊ EM GRANITO 7CM DE PISO EM PORCELANATO CONFORME ESPECIFICAÇÃO DO PISO DO AMBIENTE
RP.1	GRANITO	RODAPÊ EM GRANITO CINZA POLIDO COM ALTURA DE 7cm
RB.1	GRANITO	RODABANCA EM GRANITO CINZA POLIDO, ESPESSURA DE 2cm, COM ALTURA DE 10cm
SG.1	GRANITO	SOLTEIRA RETA EM GRANITO CINZA, ESPESSURA 2cm LARGURA DE ACORDO COM O PROJETO
SG.2	GRANITO	SOLTEIRA INCLINADA EM GRANITO CINZA, LARGURA 15cm, ESPESSURA 2cm
SG.3	GRANITO	SOLTEIRA / TIRADOR EM GRANITO CINZA LARGURA 3CM, ALTURA 10CM
ITEM	TIPO	DESCRIÇÃO
BS.1	LOUÇAS	BACIA SANITÁRIA EM GRANITO CINZA MODELO RAVENA, CÓDIGO 9.900.17 COM CAIXA ACOPLADA DUPLO ACOMODANDO CÓDIGO 0901, MARCA DE REFERÊNCIA DECA, INCLUSIVE ASSENTO PLÁSTICO PARA BACIA SANITÁRIA COMCANO, 44X50X30X30MM, PARA MODELOS YETI E RAVENA, CÓDIGO AP.01.17, MARCA DE REFERÊNCIA DECA.
BS.2	LOUÇAS	BACIA SANITÁRIA EM LOUÇA BRANCA PARA CAIXA ACOPLADA SEM ASBERTURA FRONTAL, PARA PORTADORES DE NECESSIDADES ESPECIAIS, MODELO VOGUE PLUS LINHA CONFORTO, P515.17 COM DOP.01F, INCLUSIVE ASSENTO EM POULESTER, REF. AP.51, 445X360X40MM, MARCA DE REFERÊNCIA DECA.
BS.3	LOUÇAS	BACIA SANITÁRIA INFANTIL COM CAIXA ACOPLADA, ELODI BRANCA, CÓDIGO P.106.17, ASSENTO PARA BACIA SANITÁRIA INFANTIL CÓDIGO AP.166.17, BRANCO, MODELO STUDIO KIDS, MARCA DE REFERÊNCIA DECA.
CE.1	LOUÇAS	BACIA DE EMBUTIR OU, DE LOUÇA BRANCA, 40X30mm, CÓDIGO L.3.17, MARCA DE REFERÊNCIA DECA.
LC.2	LOUÇAS	LAVATÓRIO SUSPENSÃO DE LOUÇA BRANCA, 540X465mm, VOGUE PLUS, COM COLUNA SUSPENSÃO INCLUSA CÓD. 151.17 + CS.1.17, MARCA DE REFERÊNCIA DECA.
LS.2	LOUÇAS	LAVATÓRIO SUSPENSÃO DE CANTO LOUÇA BRANCA, MODELO IZZY, CÓD. L.101.17, MARCA DE REFERÊNCIA DECA.
TQ.1	LOUÇAS	TANQUE DE LOUÇA COM COLUNA, COM CROMADO, 30L, REF. TQ.02.17 + CT.15.17, MARCA DE REFERÊNCIA DECA.
ITEM	TIPO	DESCRIÇÃO
BA.1	METAIS	BARRA DE APOIO DE AÇO INOX ESCOVADO, COMPRIMENTO DE 80 CM, DIAM. 3/4", CAPACIDADE DE CARGA SUPERIOR A 150KG, PARA SANITÁRIO DE PESSOAS COM DEFICIÊNCIAS (FIXADA NA PAREDE) MARCA DE REFERÊNCIA FRANK.
BA.2	METAIS	BARRA DE APOIO DE AÇO INOX ESCOVADO, COMPRIMENTO DE 70 CM, DIAM. 3/4", CAPACIDADE DE CARGA SUPERIOR A 150KG, PARA SANITÁRIO DE PESSOAS COM DEFICIÊNCIA (FIXADA NA PARDE NA VERTICAL OU HORIZONTAL) MARCA DE REFERÊNCIA FRANK.
BA.3	METAIS	BARRA DE APOIO DE AÇO INOX ESCOVADO, COMPRIMENTO DE 30 CM TPO 1", DIAM. 3/4", CAPACIDADE DE CARGA SUPERIOR A 150KG, PARA SANITÁRIO DE PESSOAS COM DEFICIÊNCIA (FIXADA NA PARDE PARA LAVATÓRIO) MARCA DE REFERÊNCIA DECA.
BA.4	METAIS	BARRA DE APOIO DE AÇO INOX ESCOVADO, COMPRIMENTO DE 40 CM, DIAM. 3/4", CAPACIDADE DE CARGA SUPERIOR A 150KG, PARA SANITÁRIO DE PESSOAS COM DEFICIÊNCIAS (FIXADA NA PARDE PARA LAVATÓRIO, ASSENTAMENTO VERTICAL) MARCA DE REFERÊNCIA DECA.
BA.5	METAIS	BARRA DE APOIO DE AÇO INOX ESCOVADO, COMPRIMENTO DE 80 CM, DIAM. 3/4", CAPACIDADE DE CARGA SUPERIOR A 150KG, PARA SANITÁRIO DE PESSOAS COM DEFICIÊNCIAS (FIXADA NO MEIO DO AMBIENTE PARA BACIA SANITÁRIA, ASSENTAMENTO EMBALCANO COM 30 CM) MARCA DE REFERÊNCIA DECA.
BI.1	INOX	BANCADA EM INOX, ALTURA = 90CM, COM RODABANCA DE 30CM (MOLHADA)
BI.2	INOX	BANCADA EM INOX, ALTURA = 90CM, COM RODABANCA DE 30CM (SECA)
CA.1	METAIS	CAIXA DUPLA DE EMBUTIR, EM AÇO INOX 304.77X540XCM, PARA PIA DE COZINHA/ COPA, PARA VÁLVULA DE 4,1/2", MARCA DE REFERÊNCIA FRANK.
CA.2	METAIS	CAIXA DE EMBUTIR 2", EM AÇO INOX 304, 56X34CM, PARA PIA DE COZINHA/ COPA, PARA VÁLVULA DE 4,1/2", MARCA DE REFERÊNCIA FRANK.
CA.3	METAIS	CAIXA DE EMBUTIR EM AÇO INOX 304, 75X75CM, PARA FRALDÁRIO, PARA VÁLVULA DE 4,1/2", MARCA DE REFERÊNCIA FRANK.
EX.1	METAIS	EXPURGO DE AÇO INOX AISI 304, ESP. CHAPA 1mm, ACAB. EXCIVADO COM PULVERIA DE PROTEÇÃO, 1/2" X 400MM, 150KG, DE 50cm, COMP. 200mm, DOTADO DE TAMPA REMOVIVEL, INCLUIndo SIFÃO, MARCA DE VÁLVULA DE ACOMODAMENTO RÁPIDO E TIRADOR, MODELO ABS, MARCA DE REFERÊNCIA FRANK.
AB.1	METAIS	APIO DE BANCADA EM SOMBREIRA DE AÇO DE ABAS IGUAIS, 1,1/2" X 3/16", PINTURA CINZA CANTER ZARCO (m)
DM.1	METAIS	DUCHA MANUAL COM REGISTRO, LINHA GAI, CÔD. 0008006, MARCA DE REFERÊNCIA DODOL.
TP.1	METAIS	TORNEIRA DE PRESSÃO DE BANCADA COM BICA ALTA MÓVEL, CROMADA PARA PIA, MODELO BENEFIT, CÓDIGO 00947006, MARCA DE REFERÊNCIA DODOL.
TL.1	METAIS	TORNEIRA PARA LAVATÓRIO DE MESA, MODELO ALFA, PRESSMATIC - COD: 446106 - MARCA REFERÊNCIA DODOL
TL.2	METAIS	TORNEIRA PARA LAVATÓRIO COM ALAVANCA NOVIA BENEFIT CÓDIGO 01192006, MARCA DE REFERÊNCIA DODOL.
TL.3	METAIS	GAIÇA LONGA DE PAREDE PARA LAVATÓRIO, ACABAMENTO CROMADO, INCLUIndo DOP.01F, MARCA DE REFERÊNCIA DODOL.
TT.1	METAIS	TORNEIRA LONGA PRESSÃO CROMADA PARA TANQUE MODELO 1158, LINHA TRIO, CÔD. 00534606, MARCA DE REFERÊNCIA DODOL.
RE.1	METAIS	REGISTRO DE PRESSÃO COM CANOPIA, CROMADO, MODELO GAI, CÔD. 008005, MARCA DE REFERÊNCIA DODOL.
GA.1	METAIS	GACHO MOLENDO LINHA VERSÁTEIS ACABAMENTO CROMADO REF. 08 TIPO SIMPLES DE LAVATÓRIO (h=100cm DO PISO).
SL.1	METAIS	SIFÃO PARA LUGARIMO 1X1, 1/2", CROMADO, 168X100.112, MARCA DE REFERÊNCIA DECA.</

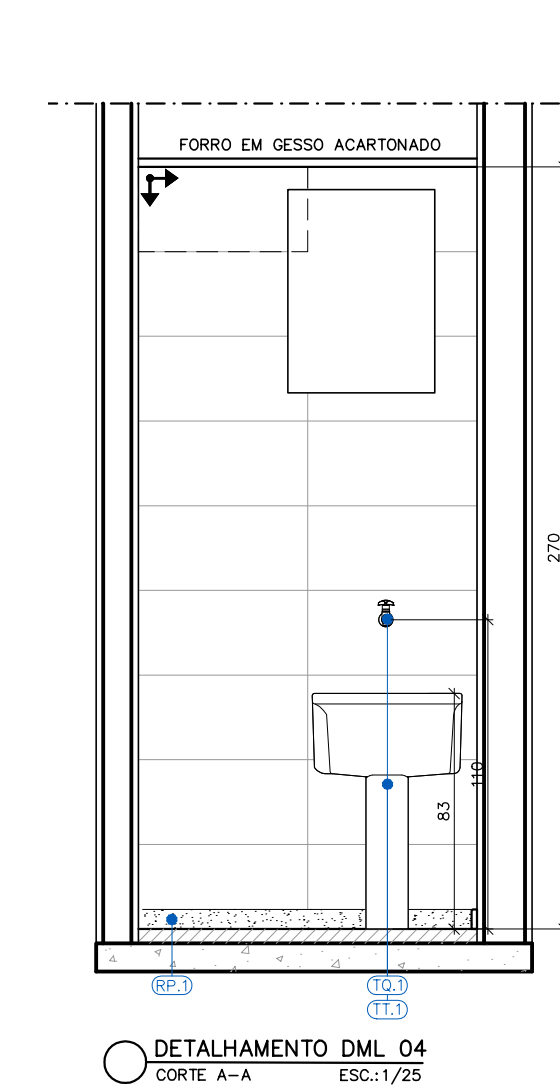
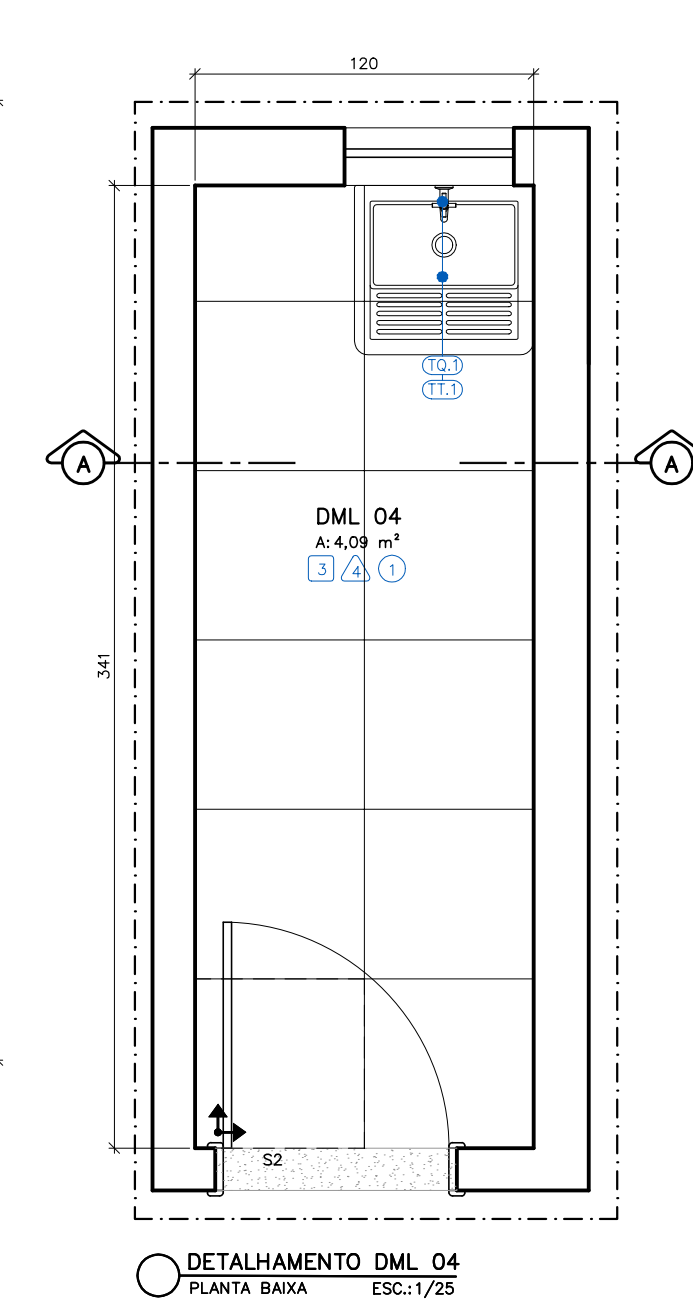
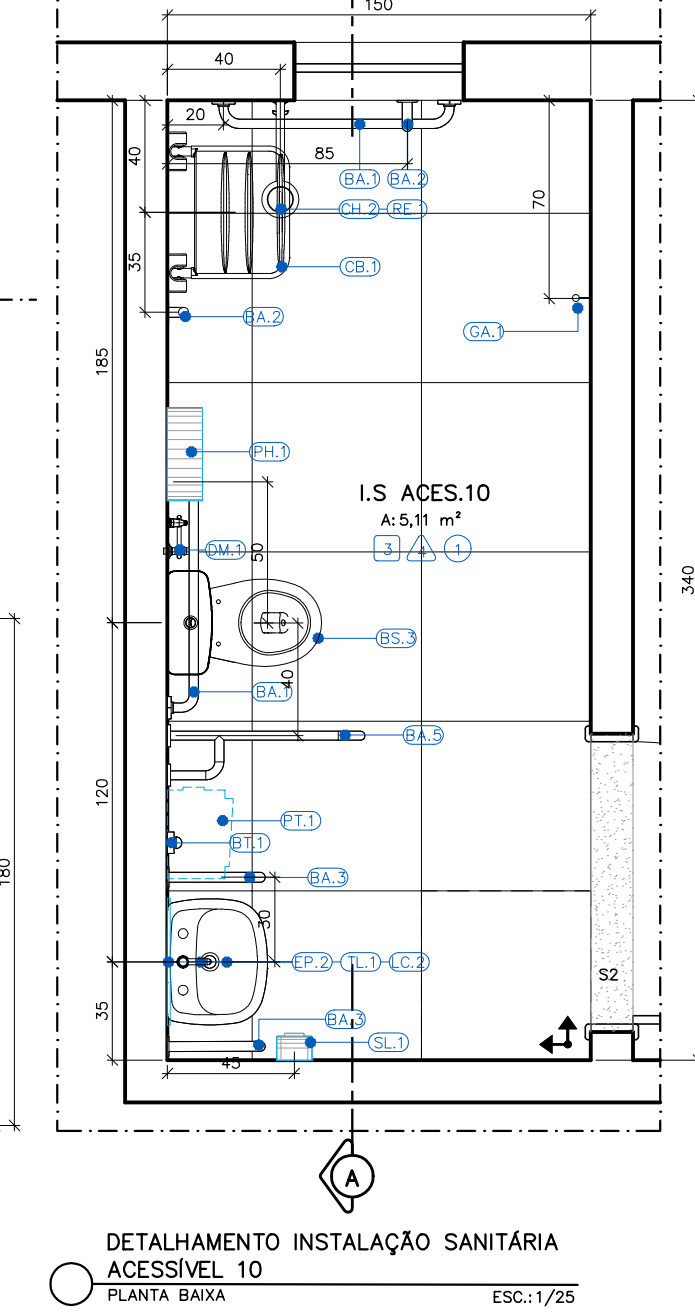
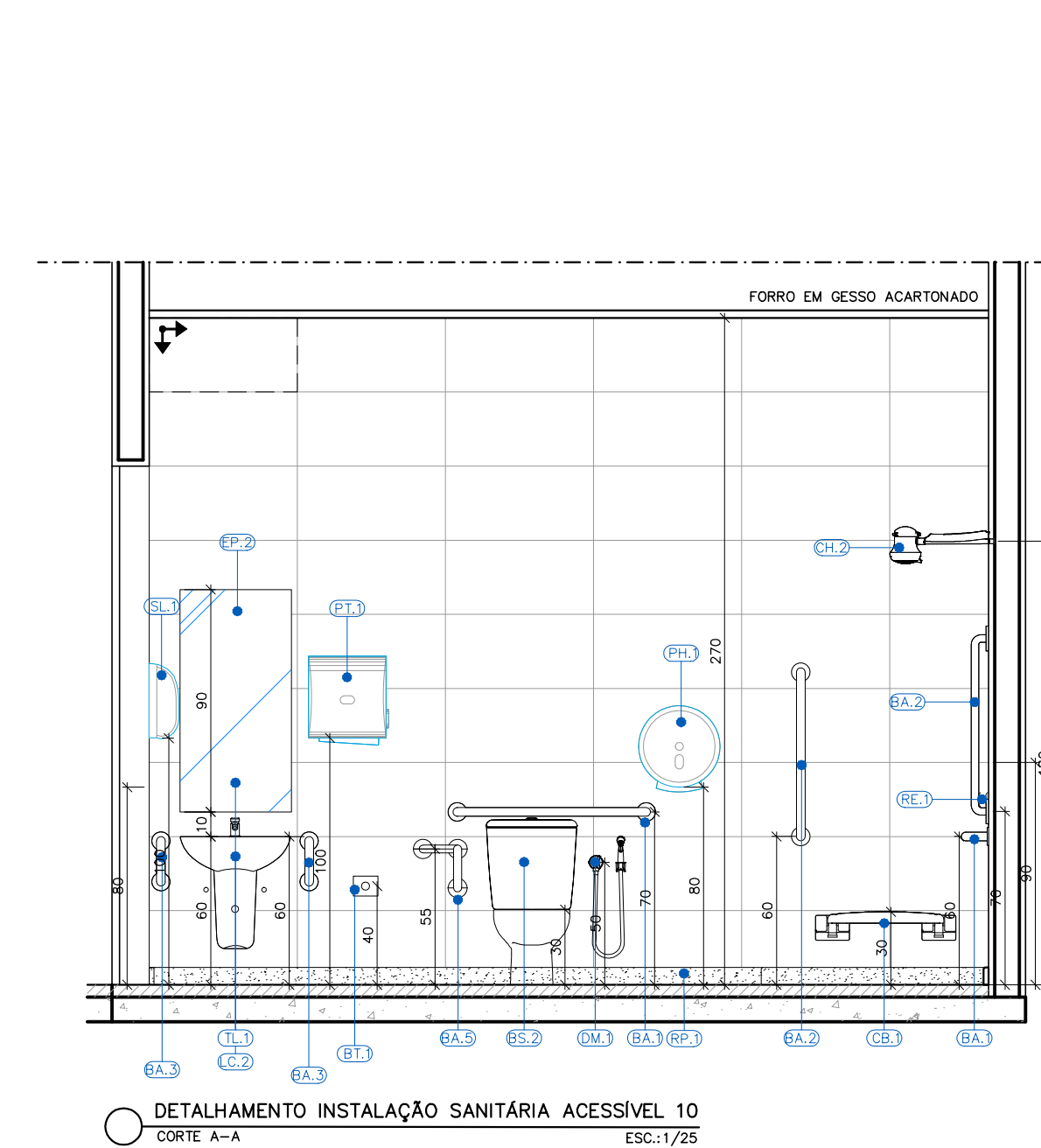
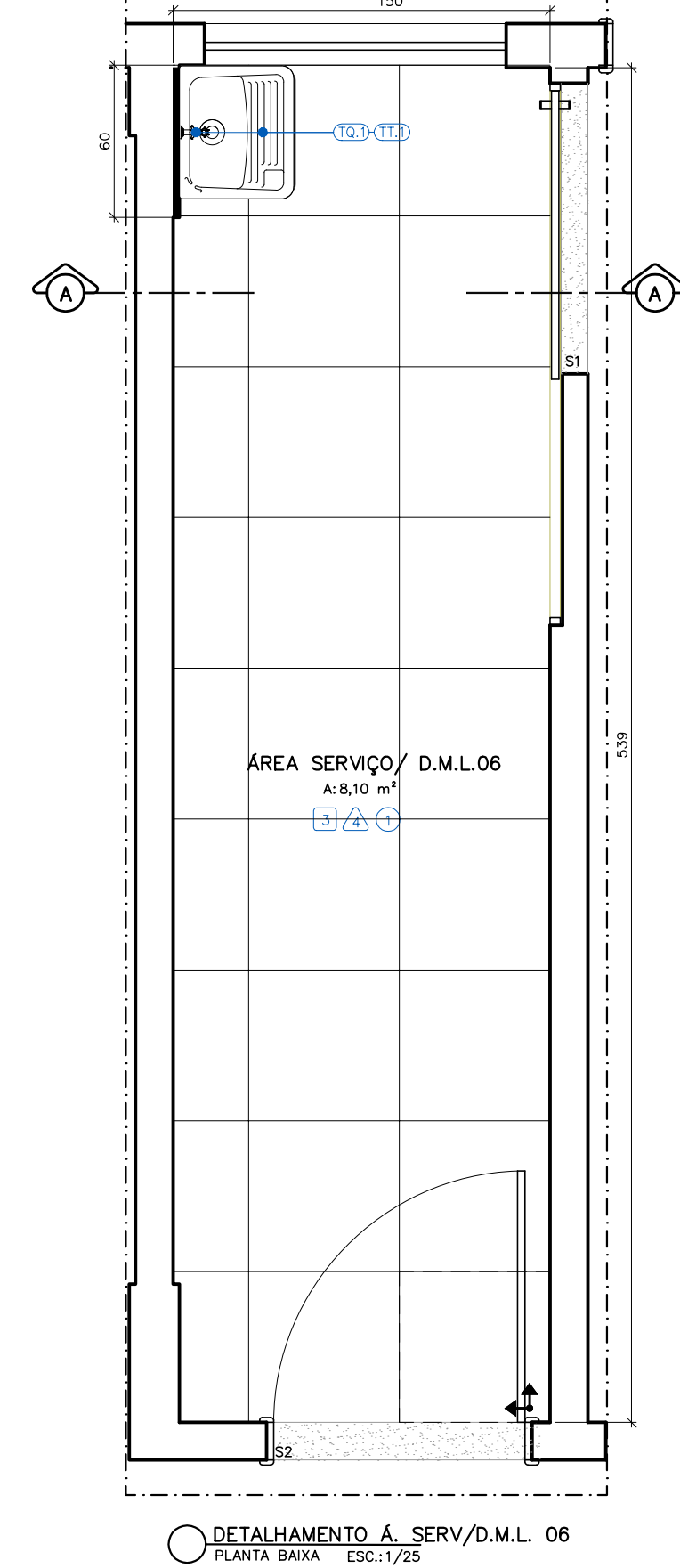
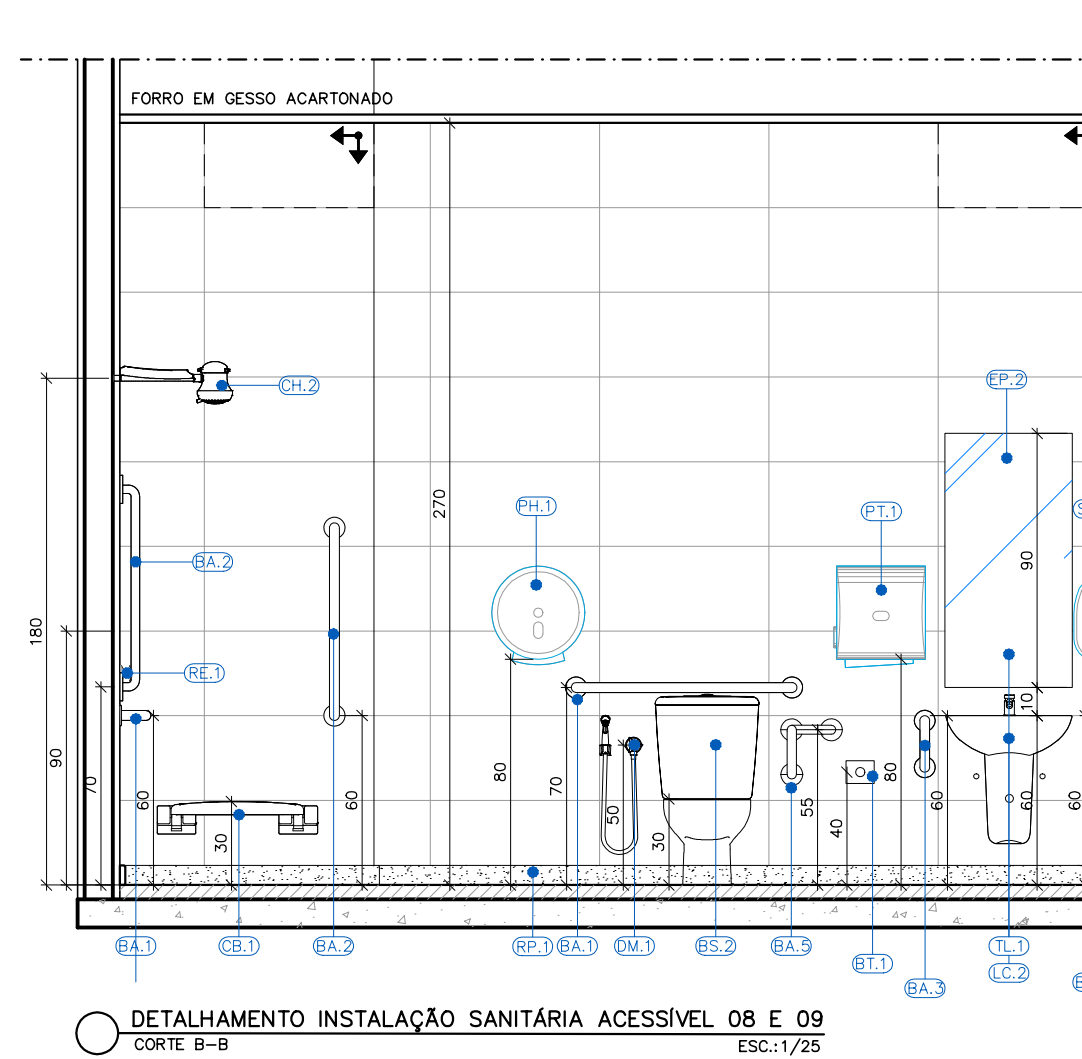
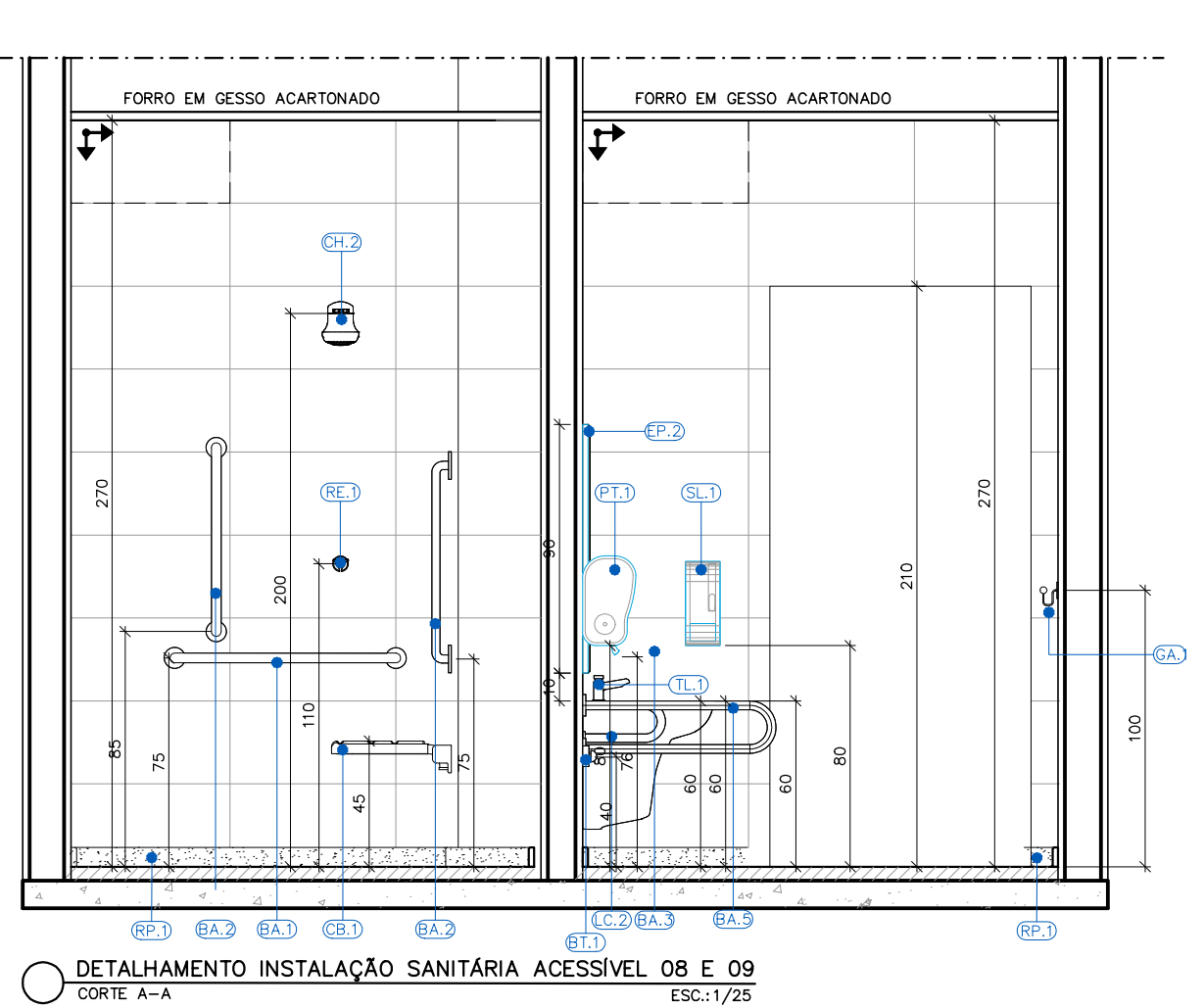
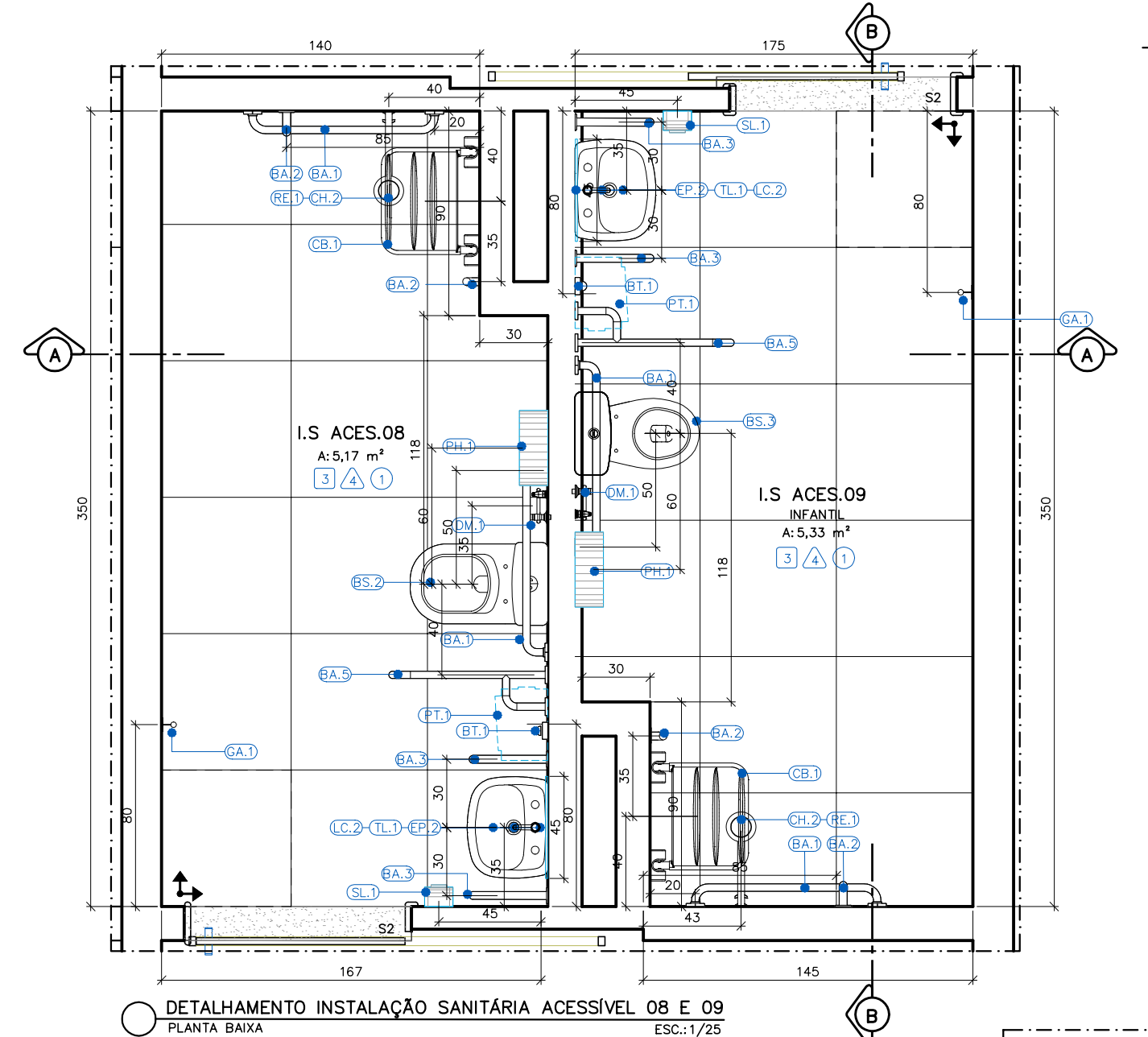
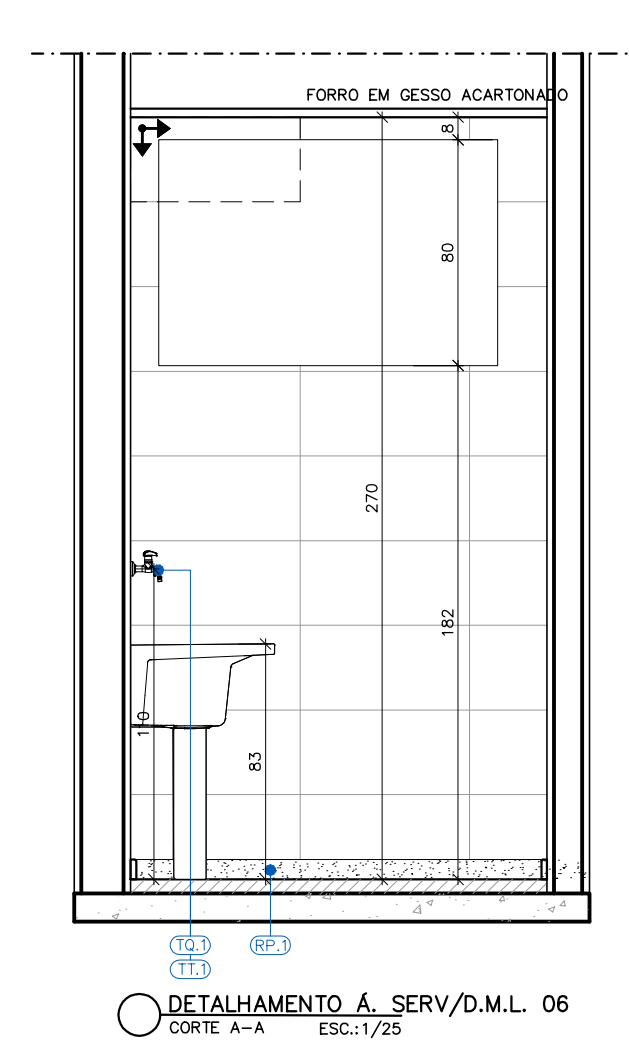
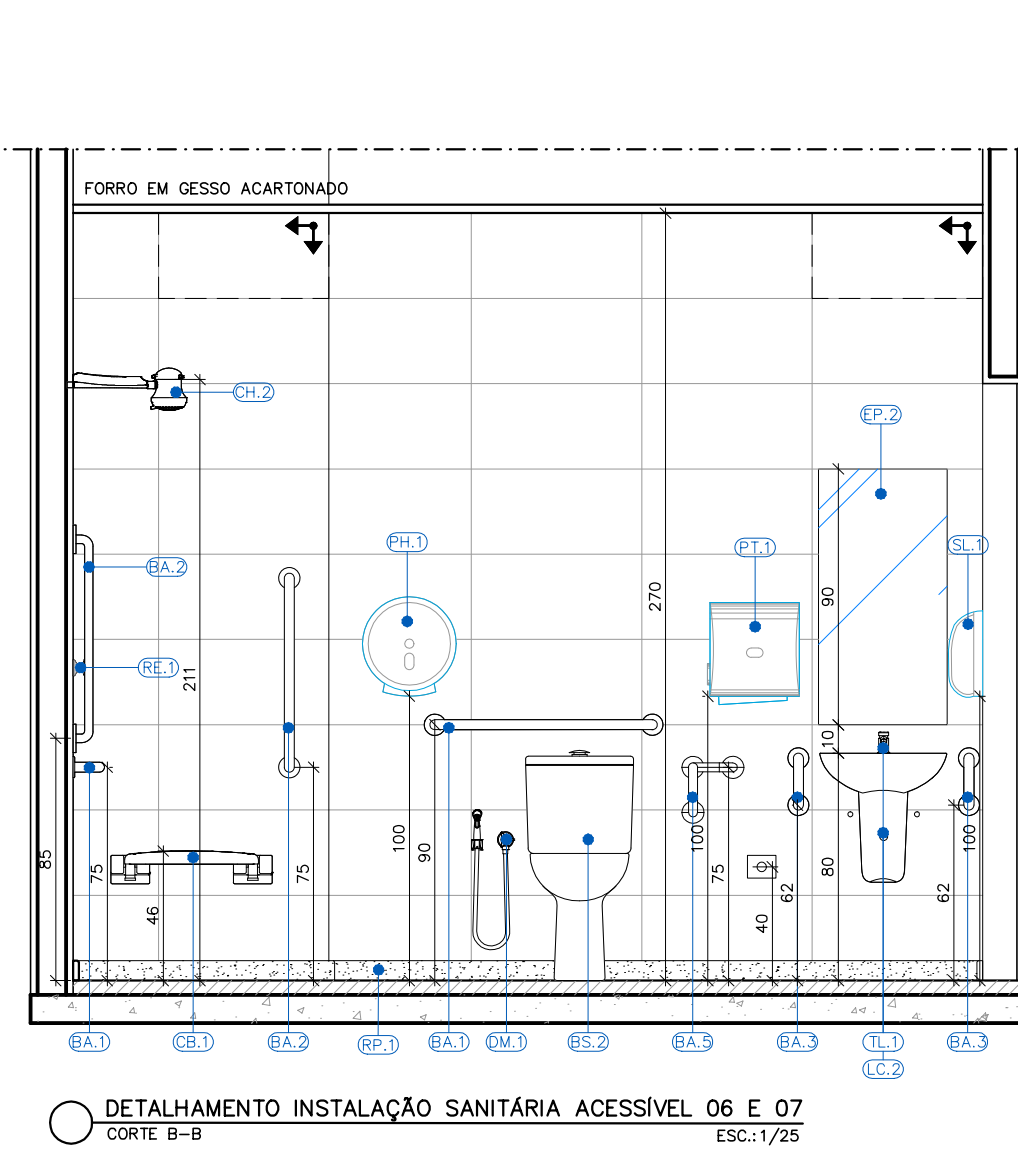
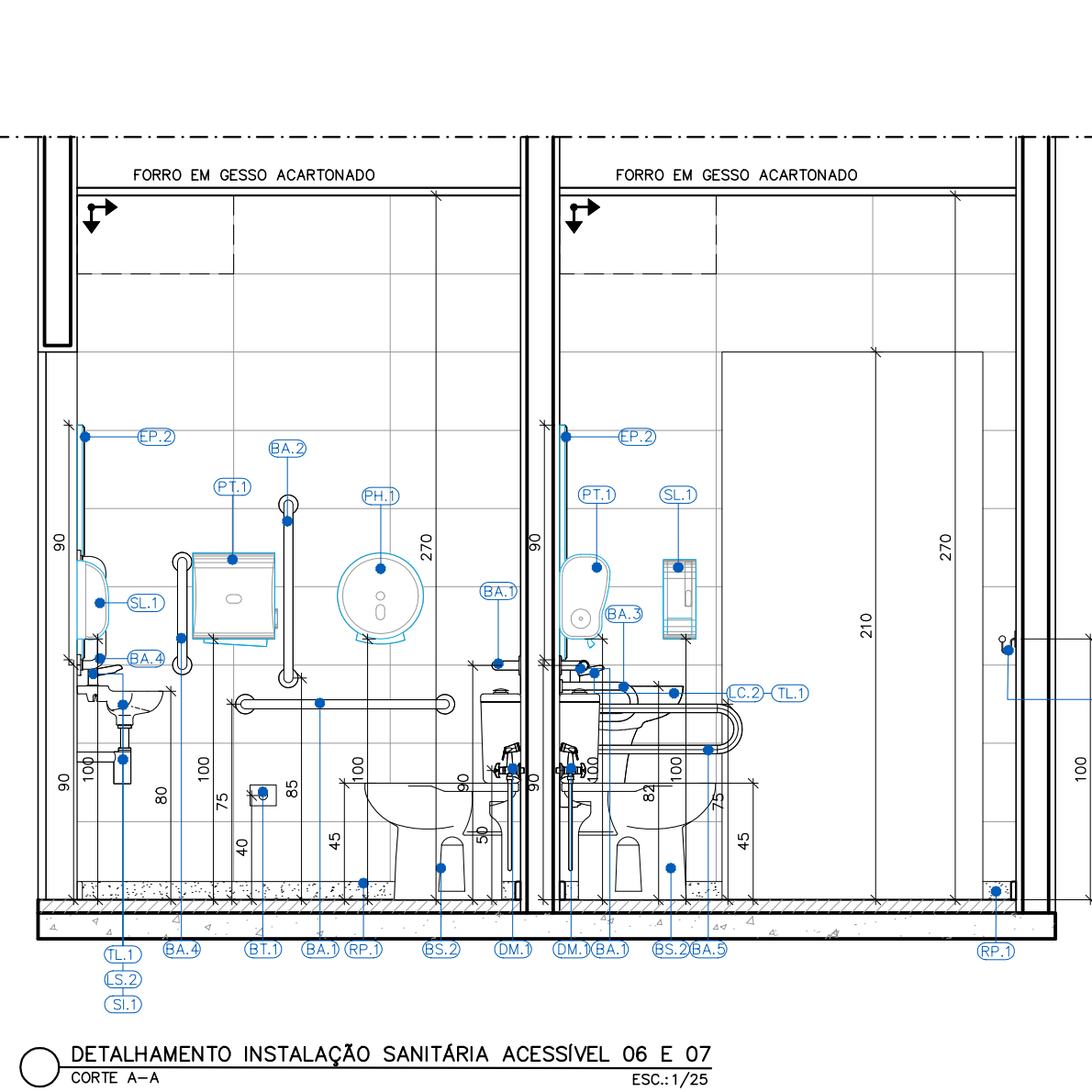
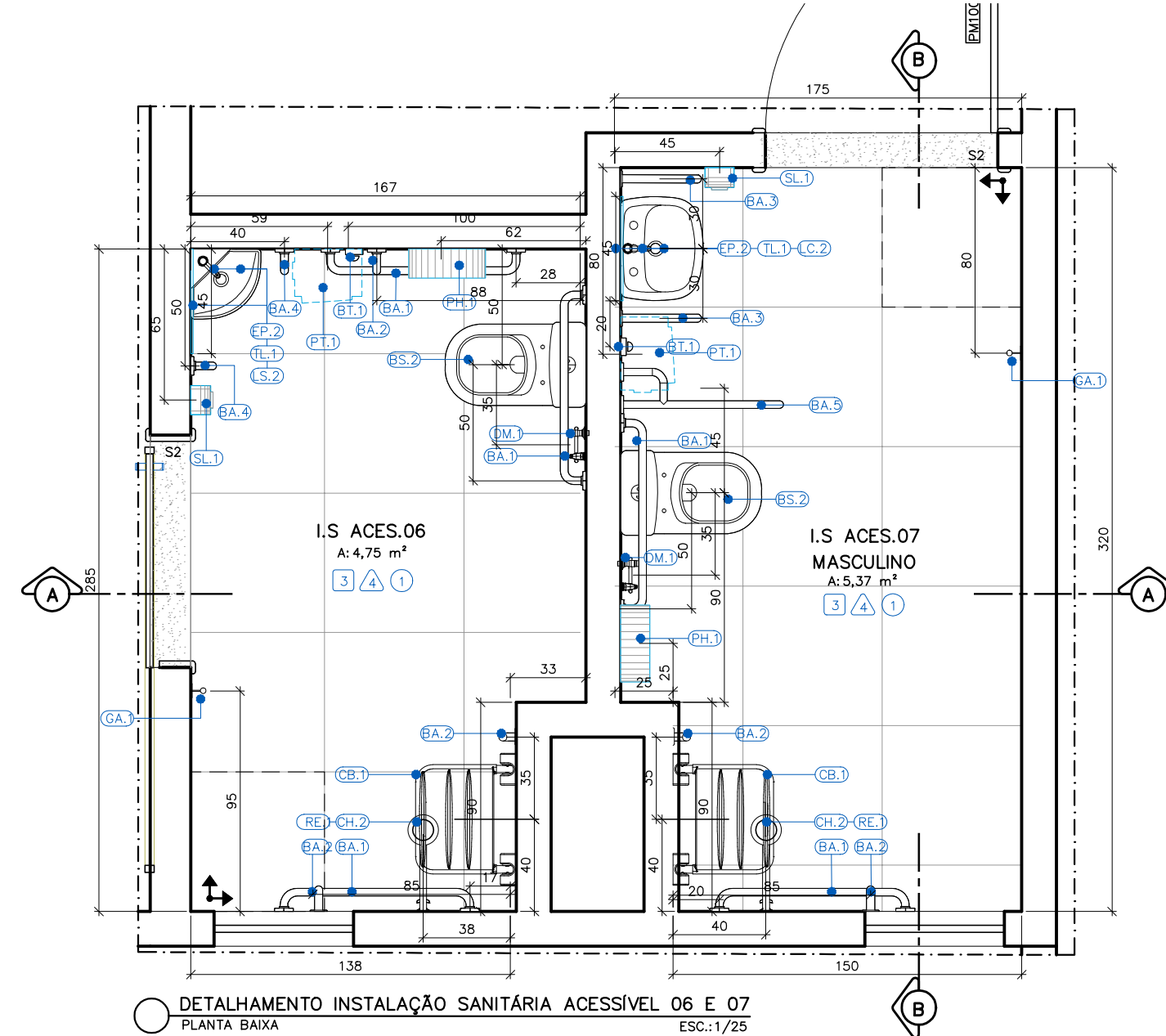

R E V I S Õ E S			
REV	POR	DATA	DESCRIÇÃO
00	SIMONE	06/2023	EMISSIONAL INICIAL
01	SIMONE	08/2024	ALTERAÇÃO DO MÉTODO CONSTRUTIVO ADOPTADO ANTERIORMENTE (SOLUÇÃO DE ESTRUTURA PRE-FABRICADA, COM PAREDES AUTO PORTANTES) PARA MÉTODO CONSTRUTIVO CONVENCIONAL (ALVENARIA DE BLOCO E ESTRUTURA DE CONCRETO ARMADO)
02	SIMONE	05/2025	ALTERAÇÃO POR SOTOLATAÇÃO DA SEMSA/PMMA ATA 14/02/2025

	<h1 style="margin: 0;">PREFEITURA MUNICIPAL DE ARACRUZ</h1> <p style="margin: 0;">PREFEITO:</p>							
<p>_____ LUIZ CARLOS COUTINHO</p>								
<p>OBRA: CONSTRUÇÃO DA UPA SEDE (PORTE III) NO BAIRRO BELA VISTA</p>								
<p>ENDEREÇO: AV. CASTELO BRANCO, S/Nº - BAIRRO BELA VISTA, ARACRUZ ES</p>								
<p>PROPRIETÁRIO: PREFEITA MUNICIPAL DE ARACRUZ - CNPJ 27142702000166</p>								
<p style="text-align: center; font-size: 1.5em; font-weight: bold;">PROJETO DE ARQUITETURA</p>	<table border="1" style="width: 100%; border-collapse: collapse;"> <tr> <td style="width: 50%; padding: 5px;"> <p>PLANTA: 02/07</p> </td> <td rowspan="2" style="width: 50%; text-align: center; vertical-align: middle;">  </td> </tr> <tr> <td style="padding: 5px;"> <p>ESCALA: INDICADA</p> </td> </tr> <tr> <td style="padding: 5px;"> <p>DESENHO: SIMONE</p> </td> <td style="padding: 5px;"> <p>RUA HENRIQUE MOSCOSO, 1003 - SALA 105 / 106 - CENTRO, VILA VELHA ES</p> </td> </tr> <tr> <td style="padding: 5px;"> <p>REVISÃO: R02</p> </td> <td style="padding: 5px;"> <p>TEL: (27)3329-8777 / (27)3329-2457 E-MAIL: aracruz@danengenharia.com.br</p> </td> </tr> </table>	<p>PLANTA: 02/07</p>		<p>ESCALA: INDICADA</p>	<p>DESENHO: SIMONE</p>	<p>RUA HENRIQUE MOSCOSO, 1003 - SALA 105 / 106 - CENTRO, VILA VELHA ES</p>	<p>REVISÃO: R02</p>	<p>TEL: (27)3329-8777 / (27)3329-2457 E-MAIL: aracruz@danengenharia.com.br</p>
<p>PLANTA: 02/07</p>								
<p>ESCALA: INDICADA</p>								
<p>DESENHO: SIMONE</p>	<p>RUA HENRIQUE MOSCOSO, 1003 - SALA 105 / 106 - CENTRO, VILA VELHA ES</p>							
<p>REVISÃO: R02</p>	<p>TEL: (27)3329-8777 / (27)3329-2457 E-MAIL: aracruz@danengenharia.com.br</p>							
<p>AUTOR DO PROJETO: SIMONE ZANETTI SPERANDIO - CAU : A85581-2/ES</p>								
<p>COORDENAÇÃO: MÁRCIA ELIANE DAN - ENG. CIVIL CREA ES 4876/D</p>								
<p>ASSUNTO: DETALHAMENTO DE ÁREAS MOLHADAS - PARTE 2</p>								
<p>RESPONSÁVEL TÉCNICO DA OBRA:</p>								

DE ACORDO COM A LEGISLAÇÃO VIGENTE, CABE AO AUTOR DO PROJETO QUALQUER ALTERAÇÃO, BEM COMO OS DIREITOS AUTORAIS SOBRE O MESMO.

ESPECIFICAÇÃO DE MATERIAIS		
ACESSÓRIOS		
ITEM	TIPO	DESCRIÇÃO
EP.1	ACESSÓRIOS	ESPELHO PLANO PARA BANHEIROS ESPESSURA 4mm, 40X60CM, ACABAMENTO BIZOTADO, INCLUINDO CHAPA COMPENSADA 6mm, FIXADA COM PARAFUSO E BUCHA CONFORME DETALHE EM PROJETO
EP.2	ACESSÓRIOS	ESPELHO PLANO PARA BANHEIROS PCO, 45X90CM, ESPESURA 4mm, ACABAMENTO BIZOTADO, INCLUINDO CHAPA COMPENSADA 6mm, FIXADA COM PARAFUSO E BUCHA CONFORME DETALHE EM PROJETO
PH.1	ACESSÓRIOS	PORTA PAPEL HIGIÊNICO EM PLÁSTICO ABS, COR BRANCO, ROLÃO PARA 30CM, CÓDIGO 7030, TAMANHO 22X33X30X30mm, MODELO ELITE MARCA DE REFERÊNCIA MELHORAMENTOS
PT.1	ACESSÓRIOS	PORTA PAPEL TOALHA EM PLÁSTICO ABS, COR BRANCO, INTERFOLHADO AUTO CORTE 22CM, 33X314X204mm, CÓDIGO 70540, MODELO ELITE MARCA DE REFERÊNCIA MELHORAMENTOS
SL.1	ACESSÓRIOS	PORTA SABONETE LÍQUIDO DE MATERIAL PLÁSTICO ABS, COR BRANCO, TAMANHO 117X304X113, CÓDIGO 70909, MODELO ELITE MARCA DE REFERÊNCIA MELHORAMENTOS
CH.1	EQUIPAMENTOS	CHUVEIRO ELÉTRICO MAVA DUCHA, 3 TEMPERATURAS EM PVC BRANCO, MARCA DE REFERÊNCIA LORENZETTI
CB.1	EQUIPAMENTOS	CADEIRA DE BANHO, ARTICULADA, COM DIMENSÕES 433x568, PARA PORTADORES DE NECESSIDADES ESPECIAIS, DE ACORDO COM A NORMA ABNT 9050, REFERÊNCIA 2355.E.BR, DECA OU EQUIVALENTE
BT.3	EQUIPAMENTOS	BOTÃO DE ALARME SONORO/ LUMINOSO
SN.1	EQUIPAMENTOS	SIRENE DE ALARME SONORO/ LUMINOSO INSTALADO A 230CM DO PISO
GRANITOS		
ITEM	TIPO	DESCRIÇÃO
BG.1	GRANITO	BANCADA EM GRANITO CINZA, ACABAMENTO POLIDO, ESPESSURA 2cm, COM BORDA BOLEADA
BG.2	GRANITO	BANCADA EM GRANITO CINZ, ACABAMENTO POLIDO, ESPESSURA 3cm, COM BORDA BOLEADA
DG.1	GRANITO	DIVISÓRIA EM GRANITO CINZA, ACABAMENTO POLIDO, ESPESSURA 3cm, COM BORDA BOLEADA
PG.1	GRANITO	PRATELEIRA DE GRANITO CINZA, 45 cm DE LARGURA E ESPESSURA 2cm, FIXADAS NA PAREDE COM APOIO EM CANTONEIRAS
SC.1	GRANITO	SÓCULO EM CONCRETO 70x8 REVESTIDO COM RODAPÉ EM GRANITO TCM E PISO EM PORCELANATO CONFORME ESPECIFICAÇÃO DO PISO DO AMBIENTE.
RP.1	GRANITO	RODAPÉ EM GRANITO CINZA POLIDO COM ALTURA DE 7cm
RB.1	GRANITO	RODABANCA EM GRANITO CINZA POLIDO, ESPESSURA DE 2cm, COM ALTURA DE 10cm
SG.1	GRANITO	SOLEIRA RETA EM GRANITO CINZA, ESPESSURA 2cm LARGURA DE ACORDO COM O PROJETO
SG.2	GRANITO	SOLEIRA INCLINADA EM GRANITO CINZA, LARGURA 15cm, ESPESSURA 2cm
SG.3	GRANITO	SOLEIRA / TIRABOX EM GRANITO CINZA LARGURA 3CM, ALTURA 10CM
LOUÇAS		
ITEM	TIPO	DESCRIÇÃO
BS.1	LOUÇAS	BACIA SANITÁRIA DE LOUÇA BRANCA MODELO RAVENA, CÓDIGO P.909.17 COM CAIXA ACOPLADA DUPLO ACIONAMENTO CÓDIGO 0051, MARCA DE REFERÊNCIA DECA, INCLUSIVE ASSENTO PLÁSTICO PARA BACIA SANITÁRIA COMUM, 445X380X30MM, PARA MODELOS IZY E RAVENA, CÓDIGO AP.05.17, MARCA DE REFERÊNCIA DECA
BS.2	LOUÇAS	BACIA SANITÁRIA DE LOUÇA BRANCA PARA CAIXA ACOPLADA SEM ABERTURA FRONTAL PARA PORTADORES DE NECESSIDADES ESPECIAIS, MODELO VOGUE PLUS LINHA CONFORTO, PS15.17 + CDC.01F.17, INCLUSIVE ASSENTO EM PÓLÍESTER, REF. APS1, 445x360x40mm, MARCA DE REFERÊNCIA DECA
BS.3	LOUÇAS	BACIA SANITÁRIA INFANTIL COM CAIXA ACOPLADA, EM LOUÇA BRANCA, CÓDIGO PI.106.17, ASSENTO PARA BACIA SANITÁRIA INFANTIL CÓDIGO API.166.17, BRANCO, MODELO STUDIO KIDS, MARCA DE REFERÊNCIA DECA
CE.1	LOUÇAS	CUBA DE EMBUTIR OVAL, DE LOUÇA BRANCA, 400x300mm, CÓDIGO L.37.17, MARCA DE REFERÊNCIA DECA
LC.2	LOUÇAS	LAVATÓRIO SUSPENSO DE LOUÇA BRANCA, 540X465MM, VOGUE PLUS, COM COLUNA SUSPENS INCLUSA CDD. LS1.17 + CS.1.17, MARCA DE REFERÊNCIA DECA
LS.2	LOUÇAS	LAVATÓRIO SUSPENSO DE CANTO LOUÇA BRANCA, MODELO IZZY, CDD. L.305.17, MARCA DE REFERÊNCIA DECA
TQ.1	LOUÇAS	TANQUE DE LOUÇA COM COLUNA, COR BRANCO, 30L, REF. TQ.02.17 + CT.25.17, MARCA DE REFERÊNCIA DECA
METAIS		
ITEM	TIPO	DESCRIÇÃO
BA.1	METAIS	BARRA DE APOIO DE AÇO INOX ESCOVADO, COMPRIMENTO DE 80 CM, DIÂM. 3 CM, CAPACIDADE DE CARGA SUPERIOR A 150KG, PARA SANITÁRIO DE PESSOAS COM DEFICIÊNCIAS (FIXADA NA PAREDE) MARCA DE REFERÊNCIA DECA
BA.2	METAIS	BARRA DE APOIO DE AÇO INOX ESCOVADO, COMPRIMENTO DE 70 CM, DIÂM. 3 CM, CAPACIDADE DE CARGA SUPERIOR A 150KG, PARA SANITÁRIO DE PESSOAS COM DEFICIÊNCIA (FIXADA NA PAREDE NA VERTICAL OU HORIZONTAL) MARCA DE REFERÊNCIA DECA
BA.3	METAIS	BARRA DE APOIO DE AÇO INOX ESCOVADO, COMPRIMENTO DE 30 CM TIPO "U", DIÂM. 3 CM, CAPACIDADE DE CARGA SUPERIOR A 150KG, PARA SANITÁRIO DE PESSOAS COM DEFICIÊNCIA (FIXADA NA PAREDE PARA LAVATÓRIO) MARCA DE REFERÊNCIA DECA
BA.4	METAIS	BARRA DE APOIO DE AÇO INOX ESCOVADO, COMPRIMENTO DE 40 CM, DIÂM. 3 CM, CAPACIDADE DE CARGA SUPERIOR A 150KG, PARA SANITÁRIO DE PESSOAS COM DEFICIÊNCIAS (FIXADA NA PAREDE PARA LAVATÓRIO, ASSENTAMENTO VERTICAL) MARCA DE REFERÊNCIA DECA
BA.5	METAIS	BARRA DE APOIO DE AÇO INOX ESCOVADO, COMPRIMENTO DE 80 CM, DIÂM. 3 CM, CAPACIDADE DE CARGA SUPERIOR A 150KG, PARA SANITÁRIO DE PESSOAS COM DEFICIÊNCIAS (FIXADA NO MEIO DO AMBIENTE PARA BACIA SANITÁRIA, ASSENTAMENTO EM BALANÇO COM 3 APOIOS) MARCA DE REFERÊNCIA DECA
BI.1	INOX	BANCADA EM INOX, ALTURA = 90CM, COM RODABANCA DE 30CM (MOLHADA)
BI.2	INOX	BANCADA EM INOX, ALTURA = 90CM, COM RODABANCA DE 30CM (SECA)
CA.1	METAIS	CUBA DUPLA DE EMBUTIR, EM AÇO INOX 304,77,340CM, PARA PIA DE COZINHA/ COPA, PARA VÁLVULA DE 4.1/2", MARCA DE REFERÊNCIA FRANKLE
CA.2	METAIS	CUBA DE EMBUTIR N°2, EM AÇO INOX 304, 56X34CM, PARA PIA DE COZINHA/ COPA, PARA VÁLVULA DE 4.1/2", MARCA DE REFERÊNCIA FRANKLE
CA.3	METAIS	CUBA DE EMBUTIR EM AÇO INOX 304, 75X75CM, PARA FRALDÁRIO, PARA VÁLVULA DE 4.1/2", MARCA DE REFERÊNCIA FRANKLE
EX.1	METAIS	EXPURGO DE AÇO INOX AISI 304, ESP. CHAPA 1mm, ACAB. EXCOVADO COM PELÍCULA DE PROTEÇÃO, ALT. DE 80mm, LARG. DE 500m, COMP. 500mm, DOTADO DE TAMPA REMOVÍVEL SUPERIOR, INCLUINDO SIÃO, VÁLVULA DE ACIONAMENTO RÁPIDO E TRITURADOR, MODELO AS, MARCA DE REF. PALMETAL
AB.1	METAIS	APOIO DE BANCADA EM CANTONEIRA DE AÇO DE ABAS IGUAIS, 1.1/2" x 3/8", PINTURA CINZA SOBRE PARCÃO (m)
DM.1	METAIS	DUCHA MANUAL COM REGISTRO, LINHA GALI, COD 0080806, MARCA DE REFERÊNCIA DODOL
TP.1	METAIS	TORNEIRA DE PRESSÃO DE BANCADA COM BICA ALTA MÓVEL, CROMADA PARA PIA, MODELO BENEFIT, CÓDIGO 00947006, MARCA DE REFERÊNCIA DODOL
TL.1	METAIS	TORNEIRA PARA LAVATÓRIO DE MESA, MODELO ALFA, PRESSMATIC - COD: 446106 - MARCA REFERÊNCIA DODOL
TL.2	METAIS	TORNEIRA PARA LAVATÓRIO COM ALAVANCA NOVA BENEFIT CÓDIGO 01192006, MARCA DE REFERÊNCIA DODOL
TL.3	METAIS	BICA LONGA DE PAREDE PARA LAVATÓRIO, ACABAMENTO CROMADO, LINHA DODOLMATIC, CÓDIGO 88719306, MARCA REFERÊNCIA DODOL
TT.1	METAIS	TORNEIRA LONGA PRESSÃO CROMADA PARA TANQUE MÓVEL, MODELO 1158, LINHA TRIO, COD.00534606, MARCA DE REFERÊNCIA DODOL
RE.1	METAIS	REGISTRO DE PRESSÃO COM CANOPLA CROMADA, MODELO GALI, COD. 0080006, MARCA DE REFERÊNCIA DODOL
GA.1	METAIS	GANCHO MOLDEDX INOX VÁRIAS, ACABAMENTO CROMADO REF. 08 TIPO SIMPLES DE UM GANCHO (H=100MM DO PISO)
SI.1	METAIS	SIFÃO PARA LAVATÓRIO 1X1.1/2", CROMADO, 1680 C100.112, MARCA DE REFERÊNCIA DECA
SI.2	METAIS	SIFÃO PARA PIA DE COZINHA E TANQUE 1.1/2" x 1.1/2" / 1.1/2" x 2", CROMADO, 1680 C112, MARCA DE REFERÊNCIA DECA
LI.1	METAIS	LAVATÓRIO DE AÇO INOX AISI 304, ESP. CHAPA 1mm, ACABAMENTO ESCOVADO COM PELÍCULA DE PROTEÇÃO, DOTADO DE FRONTISPCÍO DE 7x90cm, INCLUINDO CONJUNTO DE SIFÃO E VÁLVULA ÚNICA CENTRAL DE 3.1/2" SANFONADO METÁLICO DE FIXAÇÃO
VP.1	METAIS	VÁLVULA DE PAREDE EM AÇO, ACABAMENTO ESCOVADO, LINHA PÉMATIC Ø 1/2", CÓDIGO 17012000, MARCA REFERÊNCIA DODOL

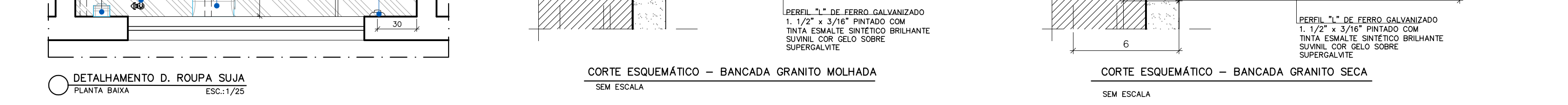
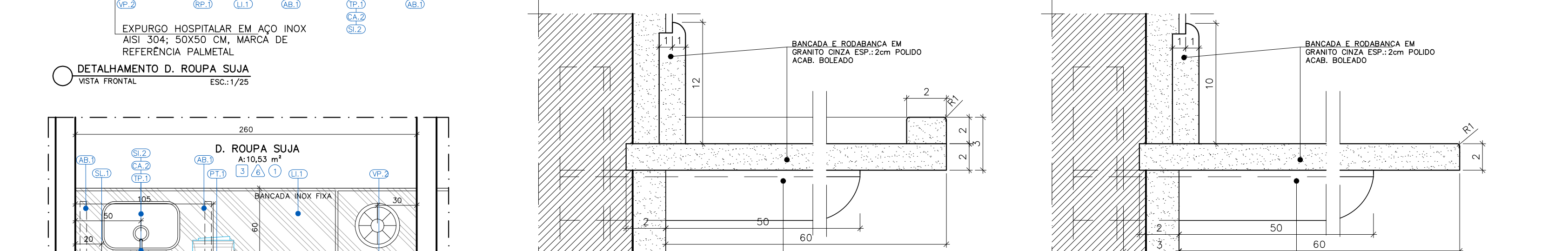
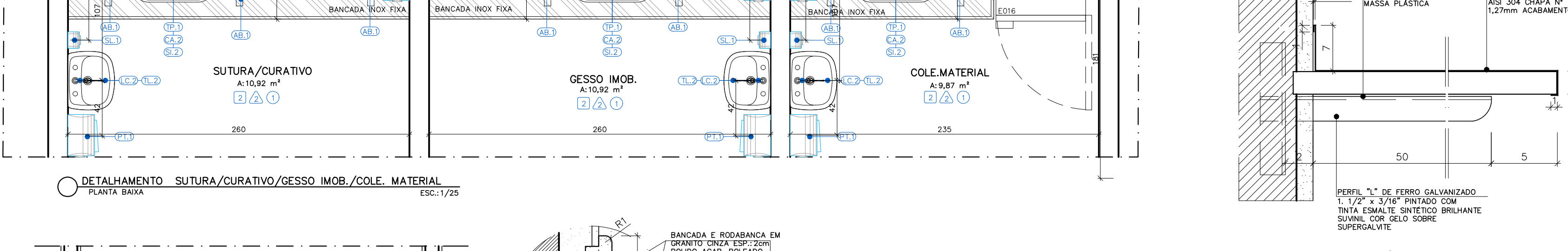
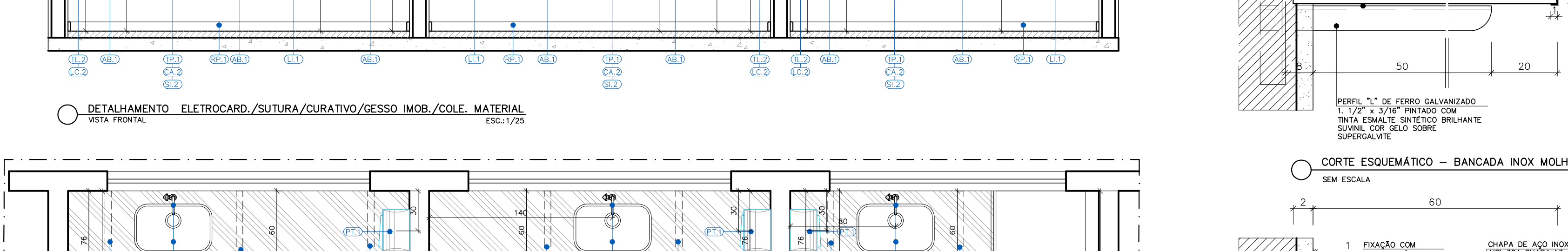
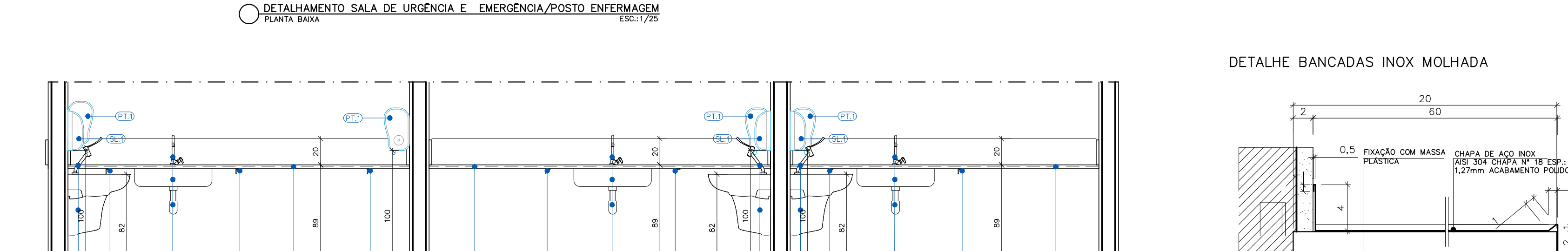
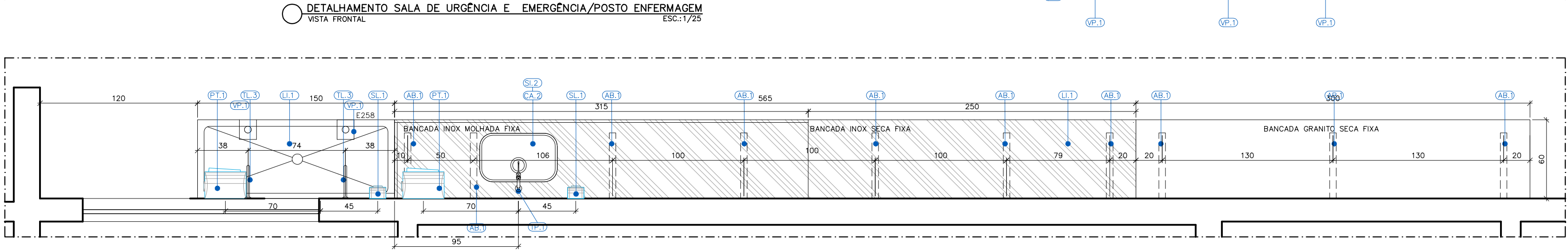
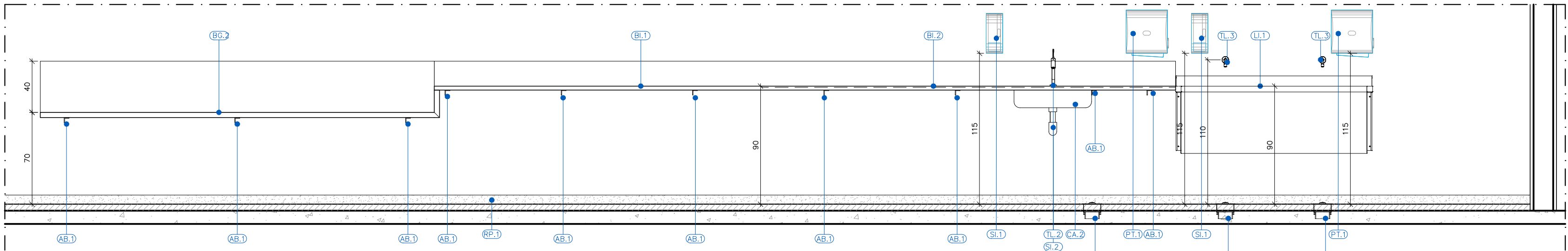

DETALHE APOIO DAS BANCADAS

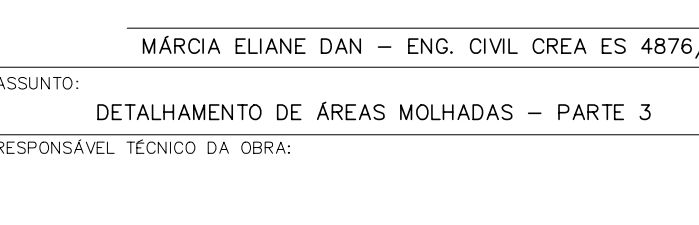
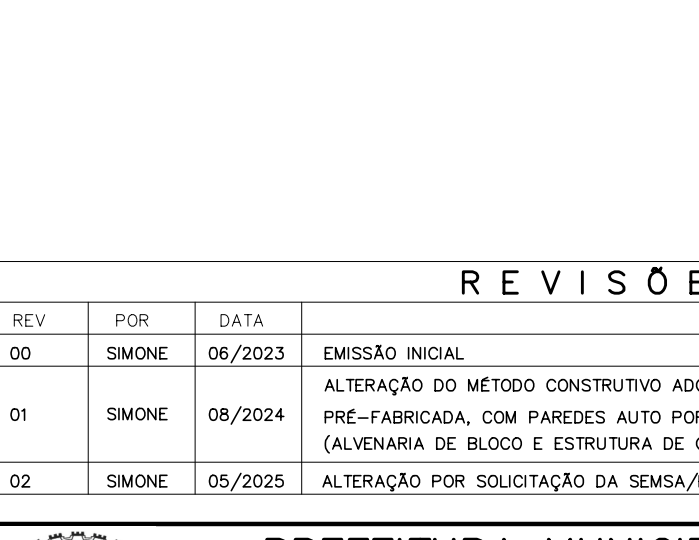
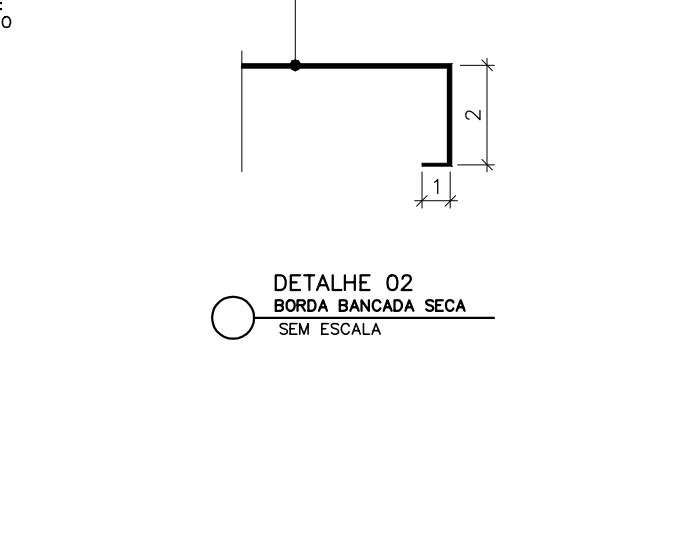
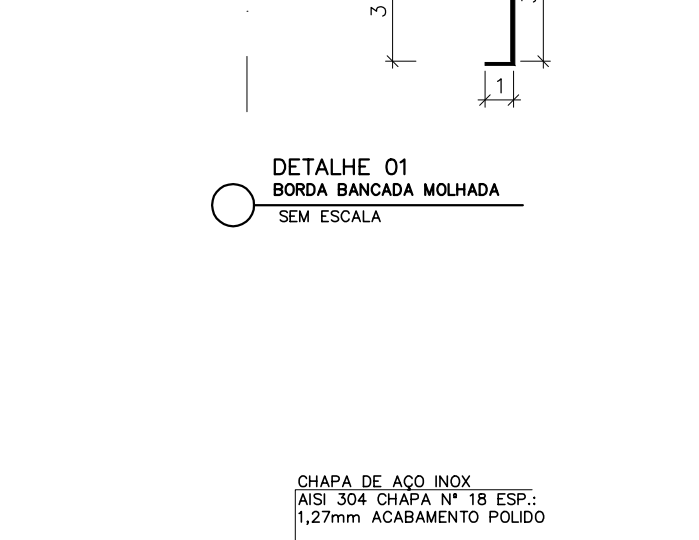
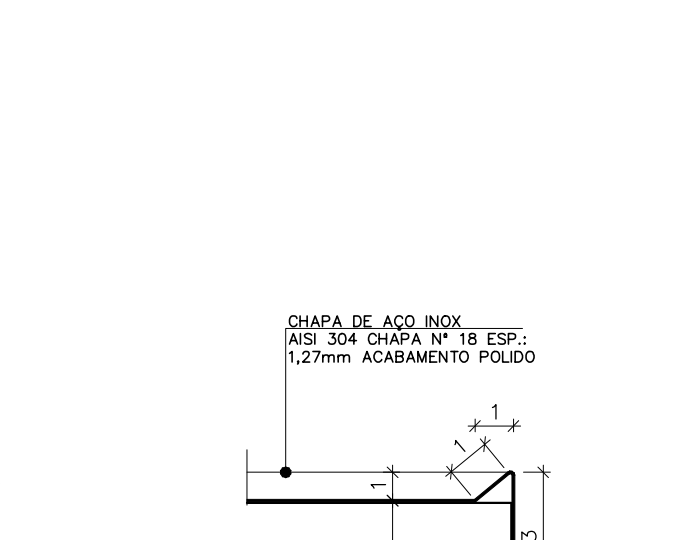
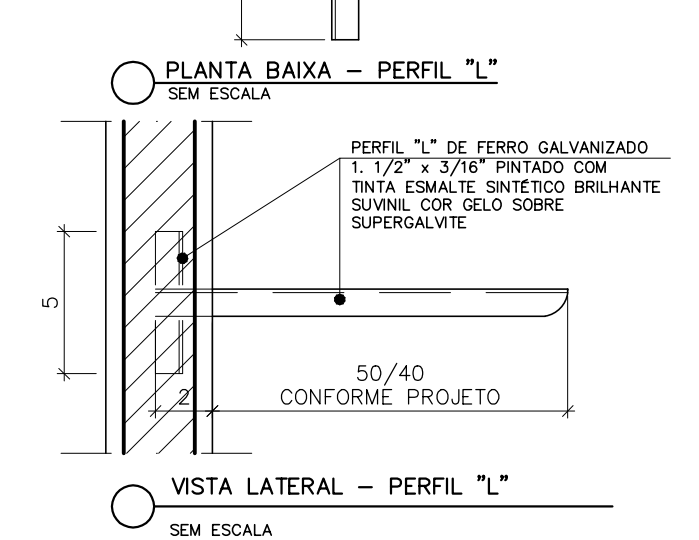
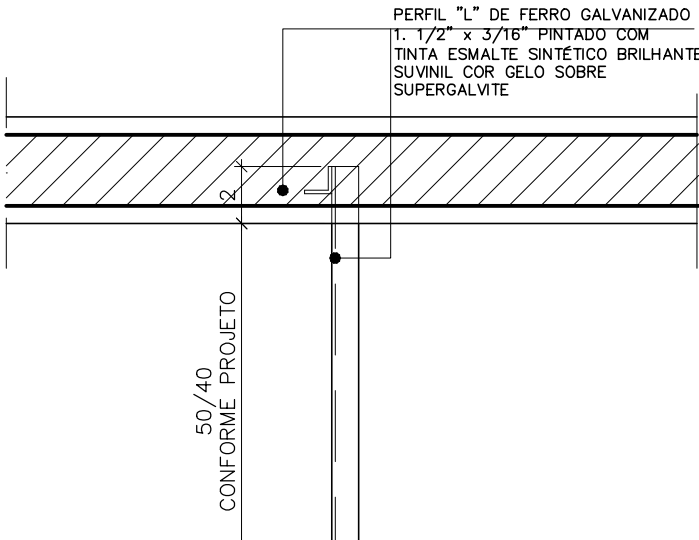

DETALHE BANCADAS INOX MOLHADA

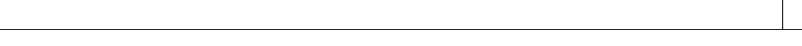
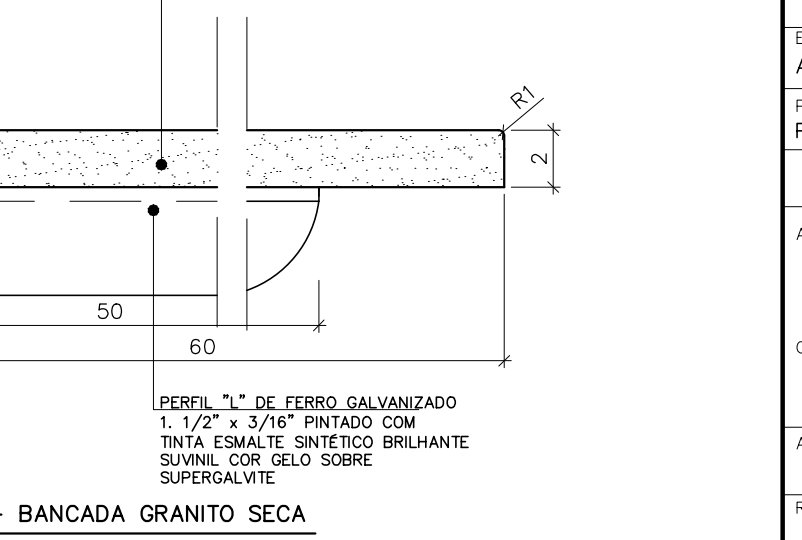
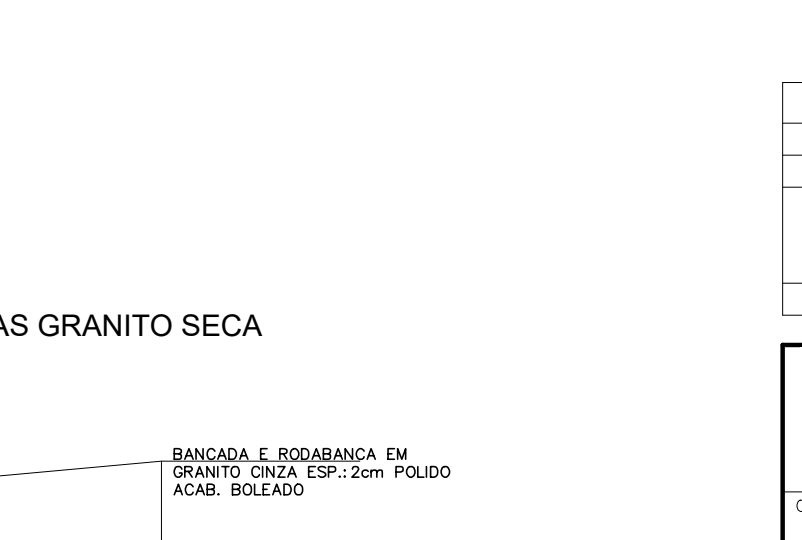
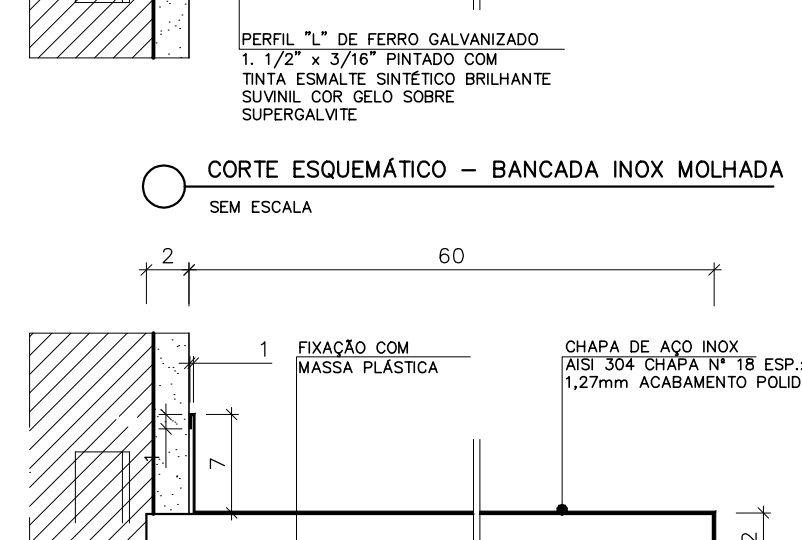
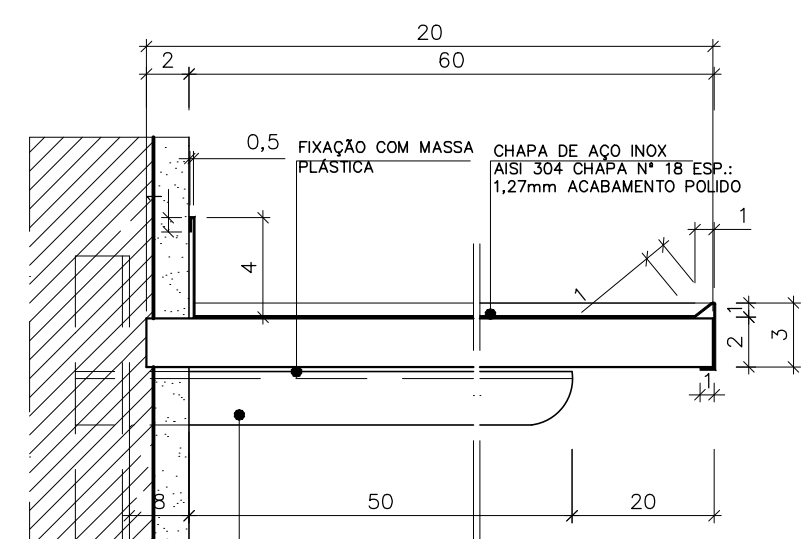

ESPECIFICAÇÃO DE MATERIAIS		
ACESSÓRIOS		
ITEM	TIPO	DESCRIÇÃO
EP.1	ACESSÓRIOS	ESPELHO PLANO PARA BANHEIROS ESPESSURA 4mm, 40X60CM, ACABAMENTO BIZOTADO, INCLINDO CHAPA COMPENSADA 6mm, FIXADA COM PARAFUSO E BUCHA CONFORME DETALHE EM PROJETO
EP.2	ACESSÓRIOS	ESPELHO PLANO PARA BANHEIROS PCD, 45X90CM, ESPESSURA 4mm, ACABAMENTO BIZOTADO, INCLINDO CHAPA COMPENSADA 6mm, FIXADA COM PARAFUSO E BUCHA CONFORME DETALHE EM PROJETO
PH.1	ACESSÓRIOS	PORTA PAPEL HIGIÊNICO EM PLÁSTICO ABS, COR BRANCO, ROLÃO PARA 300m, CÓDIGO 7030; TAMANHO 22X33X30X30mm, MODELO ELITE MARCA DE REFERÊNCIA MELHORAMENTOS
PT.1	ACESSÓRIOS	PORTA PAPEL TOALHA EM PLÁSTICO ABS, COR BRANCO, INTERFOLHADO AUTO CORTE 23CM, 33X314X204mm, CÓDIGO 70540, MODELO ELITE MARCA DE REFERÊNCIA MELHORAMENTOS
SL.1	ACESSÓRIOS	PORTA SABONETE LÍQUIDO DE MATERIAL PLÁSTICO ABS, COR BRANCO, TAMANHO 117X304X113, CÓDIGO 70090, MODELO ELITE MARCA DE REFERÊNCIA MELHORAMENTOS
CH.1	EQUIPAMENTOS	CHUVEIRO ELÉTRICO MAXI DUCHA, 3 TEMPERATURAS EM PVC BRANCO, MARCA DE REFERÊNCIA LORENZETTI
CB.1	EQUIPAMENTOS	CADEIRA DE BANHO, ARTICULADA, COM DIMENSÕES 433x568, PARA PORTADORES DE NECESSIDADES ESPECIAIS, DE ACORDO COM A NORMA ABNT 9050, REFERÊNCIA 2355.E.BR, DECA OU EQUIVALENTE
BT.1	EQUIPAMENTOS	BOTÃO DE ALARME SONORO/ LUMINOSO
SN.1	EQUIPAMENTOS	SIRENE DE ALARME SONORO/ LUMINOSO INSTALADO A 230CM DO PISO
GRANITOS		
ITEM	TIPO	DESCRIÇÃO
BG.1	GRANITO	BANCADA EM GRANITO CINZA, ACABAMENTO POLIDO, ESPESSURA 2cm, COM BORDA BOLEADA
BG.2	GRANITO	BANCADA EM GRANITO CINZA, ACABAMENTO POLIDO, ESPESSURA 3cm, COM BORDA BOLEADA
DG.1	GRANITO	DIVISÓRIA EM GRANITO CINZA, ACABAMENTO POLIDO, ESPESSURA 3cm, COM BORDA BOLEADA
PG.1	GRANITO	PRATELEIRA DE GRANITO CINZA, 45 cm DE LARGURA E ESPESSURA 2cm, FIXADAS NA PAREDE COM APOIO EM CANTONEIRAS
SC.1	GRANITO	SÓCULO EM CONCRETO 70X10X10X10 COM RODAPÉ EM GRANITO TCM E PISO EM PORCELANATO CONFORME ESPECIFICAÇÃO DO PISO DO AMBIENTE.
RP.1	GRANITO	RODAPÊ EM GRANITO CINZA POLIDO COM ALTURA DE 7cm
RB.1	GRANITO	RODABANCA EM GRANITO CINZA POLIDO, ESPESSURA DE 2cm, COM ALTURA DE 10cm
SG.1	GRANITO	SOLEIRA RETA EM GRANITO CINZA, ESPESSURA 2cm LARGURA DE ACORDO COM O PROJETO
SG.2	GRANITO	SOLEIRA INCLINADA EM GRANITO CINZA, LARGURA 15cm, ESPESSURA 2cm
SG.3	GRANITO	SOLEIRA / TIRABOX EM GRANITO CINZA LARGURA 3CM, ALTURA 10CM
LOUÇAS		
ITEM	TIPO	DESCRIÇÃO
BS.1	LOUÇAS	BACIA SANITÁRIA DE LOUÇA BRANCA MODELO RAVENA, CÓDIGO P.909.17 COM CAIXA ACOPLADA DUPLO ACIONAMENTO CÓDIGO 0051, MARCA DE REFERÊNCIA DECA, INCLUSIVE ASSENTO PLÁSTICO PARA BACIA SANITÁRIA COMUM, 445X380X30MM, PARA MODELOS IZY E RAVENA, CÓDIGO AP.05.17, MARCA DE REFERÊNCIA DECA
BS.2	LOUÇAS	BACIA SANITÁRIA DE LOUÇA BRANCA PARA CAIXA ACOPLADA SEM ABERTURA FRONTAL PARA PORTADORES DE NECESSIDADES ESPECIAIS, MODELO VOGUE PLUS LINHA CONFORTO, PS15.17 + CDC.01F.17, INCLUSIVE ASSENTO EM POLIÉSTER, REF. APS1, 445x360x40mm, MARCA DE REFERÊNCIA DECA
BS.3	LOUÇAS	BACIA SANITÁRIA INFANTIL COM CAIXA ACOPLADA, EM LOUÇA BRANCA, CÓDIGO PI.106.17, ASSENTO PARA BACIA SANITÁRIA INFANTIL CÓDIGO API.106.17, BRANCO, MODELO STUDIO KIDS, MARCA DE REFERÊNCIA DECA
CE.1	LOUÇAS	CUBA DE EMBUTIR OVAL, DE LOUÇA BRANCA, 400x300mm, CÓDIGO L.37.17, MARCA DE REFERÊNCIA DECA
LC.2	LOUÇAS	LAVATÓRIO SUSPENSO DE LOUÇA BRANCA, 540X465MM, VOGUE PLUS, COM COLUNA SUSPensa INCLUSA Cód. LS1.17 + CS.1.17, MARCA DE REFERÊNCIA DECA
LS.2	LOUÇAS	LAVATÓRIO SUSPENSO DE CANTO LOUÇA BRANCA, MODELO IZZY, Cód. L.303.17, MARCA DE REFERÊNCIA DECA
TQ.1	LOUÇAS	TANQUE DE LOUÇA COM COLUNA, COR BRANCO, 30L, REF. TQ.02.17 + CT.25.17, MARCA DE REFERÊNCIA DECA
METAIS		
ITEM	TIPO	DESCRIÇÃO
BA.1	METAIS	BARRA DE APOIO DE AÇO INOX ESCOVADO, COMPRIMENTO DE 80 CM, DIÂM. 3 CM, CAPACIDADE DE CARGA SUPERIOR A 150KG, PARA SANITÁRIO DE PESSOAS COM DEFICIÊNCIAS (FIXADA NA PAREDE) MARCA DE REFERÊNCIA DECA.
BA.2	METAIS	BARRA DE APOIO DE AÇO INOX ESCOVADO, COMPRIMENTO DE 70 CM, DIÂM. 3 CM, CAPACIDADE DE CARGA SUPERIOR A 150KG, PARA SANITÁRIO DE PESSOAS COM DEFICIÊNCIA (FIXADA NA PAREDE NA VERTICAL OU HORIZONTAL) MARCA DE REFERÊNCIA DECA.
BA.3	METAIS	BARRA DE APOIO DE AÇO INOX ESCOVADO, COMPRIMENTO DE 30 CM TIPO "U", DIÂM. 3 CM, CAPACIDADE DE CARGA SUPERIOR A 150KG, PARA SANITÁRIO DE PESSOAS COM DEFICIÊNCIA (FIXADA NA PAREDE PARA LAVATÓRIO) MARCA DE REFERÊNCIA DECA.
BA.4	METAIS	BARRA DE APOIO DE AÇO INOX ESCOVADO, COMPRIMENTO DE 40 CM, DIÂM. 3 CM, CAPACIDADE DE CARGA SUPERIOR A 150KG, PARA SANITÁRIO DE PESSOAS COM DEFICIÊNCIAS (FIXADA NA PAREDE PARA LAVATÓRIO, ASSENTAMENTO VERTICAL) MARCA DE REFERÊNCIA DECA.
BA.5	METAIS	BARRA DE APOIO DE AÇO INOX ESCOVADO, COMPRIMENTO DE 80 CM, DIÂM. 3 CM, CAPACIDADE DE CARGA SUPERIOR A 150KG, PARA SANITÁRIO DE PESSOAS COM DEFICIÊNCIAS (FIXADA NO MEIO DO AMBIENTE PARA BACIA SANITÁRIA, ASSENTAMENTO EM BALANÇO COM 3 APOIOS) MARCA DE REFERÊNCIA DECA.
BI.1	INOX	BANCADA EM INOX, ALTURA = 90CM, COM RODABANCA DE 30CM (MOLHADA)
BI.2	INOX	BANCADA EM INOX, ALTURA = 90CM, COM RODABANCA DE 30CM (SECA)
CA.1	METAIS	CUBA DUPLA DE EMBUTIR, EM AÇO INOX 304,77,340CM, PARA PIA DE COZINHA/ COPA, PARA VÁLVULA DE 4.1/2", MARCA DE REFERÊNCIA FRANKLE
CA.2	METAIS	CUBA DE EMBUTIR N°2, EM AÇO INOX 304, 56X34CM, PARA PIA DE COZINHA/ COPA, PARA VÁLVULA DE 4.1/2", MARCA DE REFERÊNCIA FRANKLE
CA.3	METAIS	CUBA DE EMBUTIR EM AÇO INOX 304, 75X75CM, PARA FRALDÁRIO, PARA VÁLVULA DE 4.1/2", MARCA DE REFERÊNCIA FRANKLE
EX.1	METAIS	EXPURGO DE AÇO INOX AISI 304, ESP. CHAPA 1mm, ACAB. EXCOVADO COM PELÍCULA DE PROTEÇÃO, ALT. DE 80mm, LARG. DE 50mm, COMP. 500mm, DOTADO DE TAMP. REMOVÍVEL SUPERIOR, INCLINDO SIFÃO, VÁLVULA DE ACIONAMENTO RÁPIDO E TRITURADOR, MODELO AS, MARCA DE REF. PALMETAL
AB.1	METAIS	APOIO DE BANCADA EM CANTONEIRA DE AÇO DE ABAS IGUAIS, 1.1/2" x 3/8", PINTURA CINZA SOBRE ZINCO (m)
DM.1	METAIS	DUCHA MANUAL COM REGISTRO, LINHA GAU, COD 00800806, MARCA DE REFERÊNCIA DOCOL
TP.1	METAIS	TORNEIRA DE PRESSÃO DE BANCADA COM BICA ALTA MÓVEL, CROMADA PARA PIA, MODELO BENEFIT, CÓDIGO 00947006, MARCA DE REFERÊNCIA DOCOL
TL.1	METAIS	TORNEIRA PARA LAVATÓRIO DE MESA, MODELO ALFA, PRESSMATIC - COD: 446106 - MARCA REFERÊNCIA DOCOL
TL.2	METAIS	TORNEIRA PARA LAVATÓRIO COM ALAVANCA NOVA BENEFIT CÓDIGO 01192006, MARCA DE REFERÊNCIA DOCOL
TL.3	METAIS	BICA LONGA DE PAREDE PARA LAVATÓRIO, ACABAMENTO CROMADO, LINHA DOCOMATIC, CÓDIGO 98719036, MARCA REFERÊNCIA DOCOL
TT.1	METAIS	TORNEIRA LONGA PRESSÃO CROMADA PARA TANQUE MODELO 1158, LINHA TRIO, COD.00534606, MARCA DE REFERÊNCIA DOCOL
RE.1	METAIS	REGISTRO DE PRESSÃO COM CANOPIA CROMADA, MODELO GAU, COD. 00800006, MARCA DE REFERÊNCIA DOCOL
GA.1	METAIS	GANCHOS MOLDEDOS LINHA VIRAPULES ACABAMENTO CROMADO REF. 08 TIPO SIMPLES DE UM GANCHO (H=100mm DO PISO)
SI.1	METAIS	SIFÃO PARA LAVATÓRIO 1X1.1/2", CROMADO, 1680 C100.112, MARCA DE REFERÊNCIA DECA
SI.2	METAIS	SIFÃO PARA PIA DE COZINHA E TANQUE 1.1/2" x 1.1/2" x 2", CROMADO, 1680 C112, MARCA DE REFERÊNCIA DECA
LI.1	METAIS	LAVATÓRIO DE AÇO INOX AISI 304, ESP. CHAPA 1mm, ACABAMENTO ESCOVADO COM PELÍCULA DE PROTEÇÃO, DOTADO DE FRONTALÍPICO DE 3.1/2" SANFONADO METÁLICO E PARAFUSOS DE FIXAÇÃO
VP.1	METAIS	VÁLVULA DE PAREDE EM AÇO, ACABAMENTO ESCOVADO, LINHA PÊMATIC Ø 1/2", CÓDIGO 17012000, MARCA REFERÊNCIA DOCOL

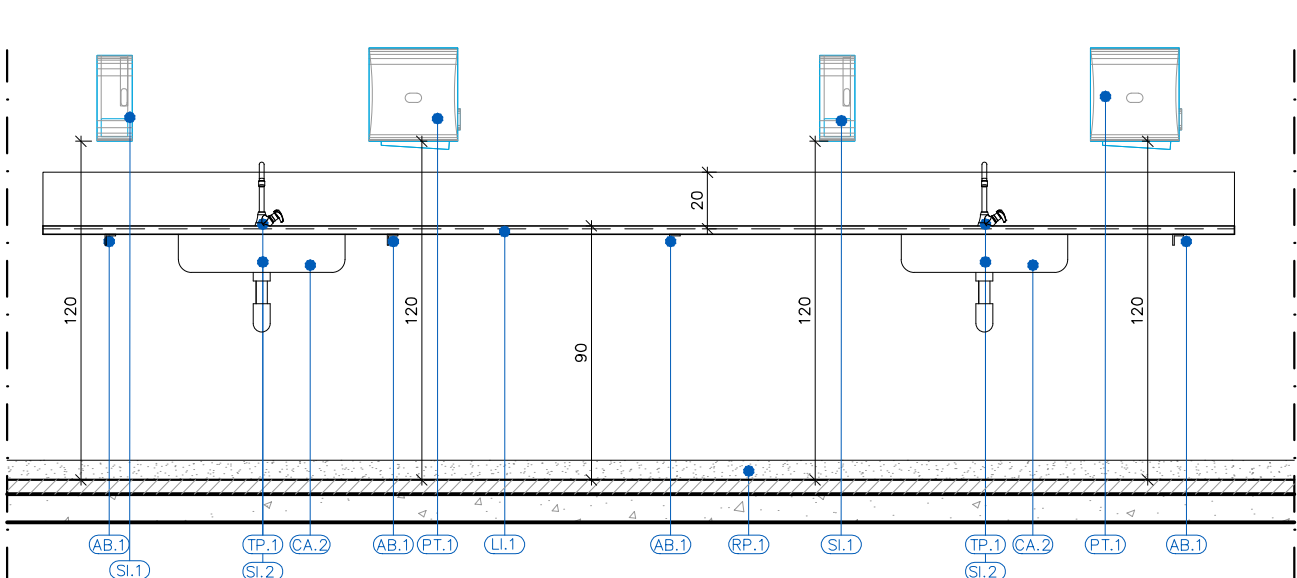

DETALHAMENTO SALA DE APLICAÇÃO/REIDRATAÇÃO VISTA FRONTAL

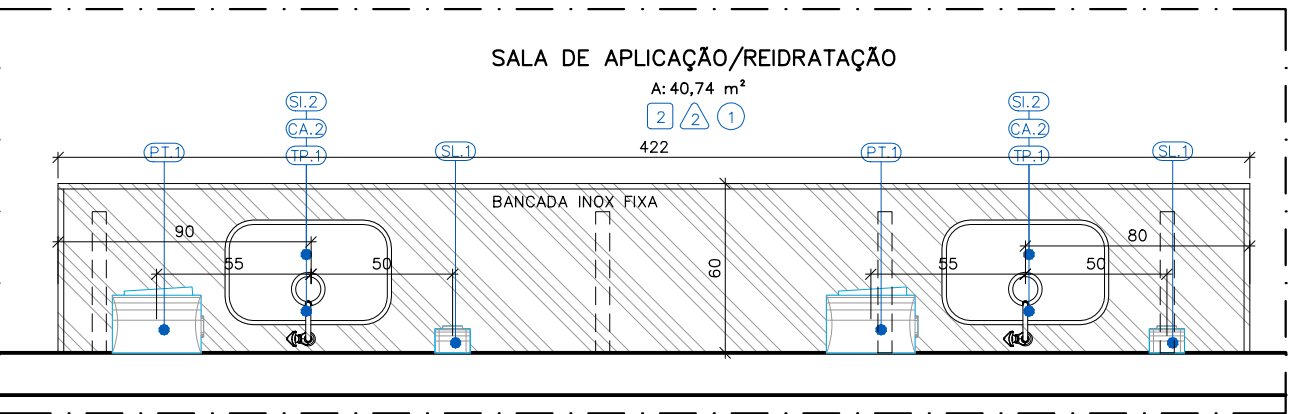

DETALHAMENTO SALA DE APLICAÇÃO/REIDRATAÇÃO PLANTA BAIXA

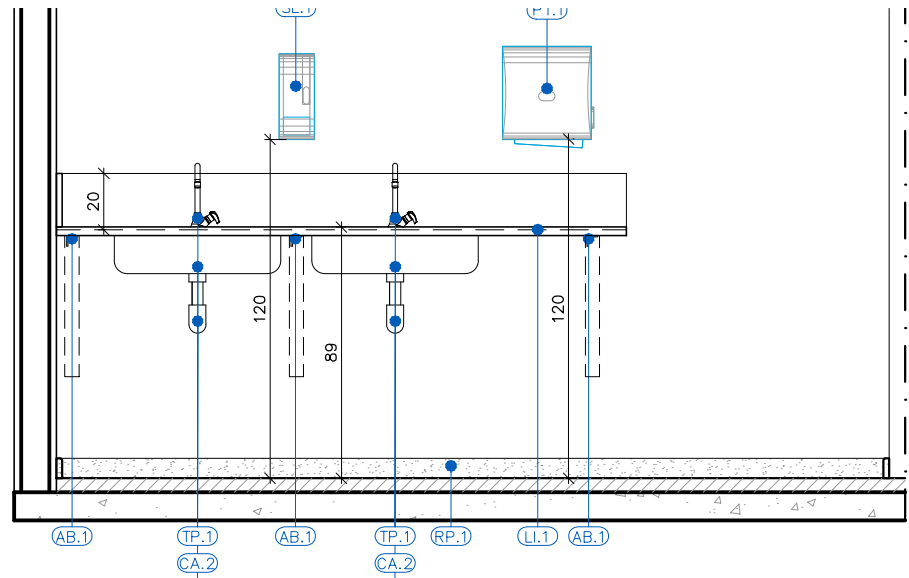

DETALHAMENTO PRESCRIÇÃO VISTA FRONTAL

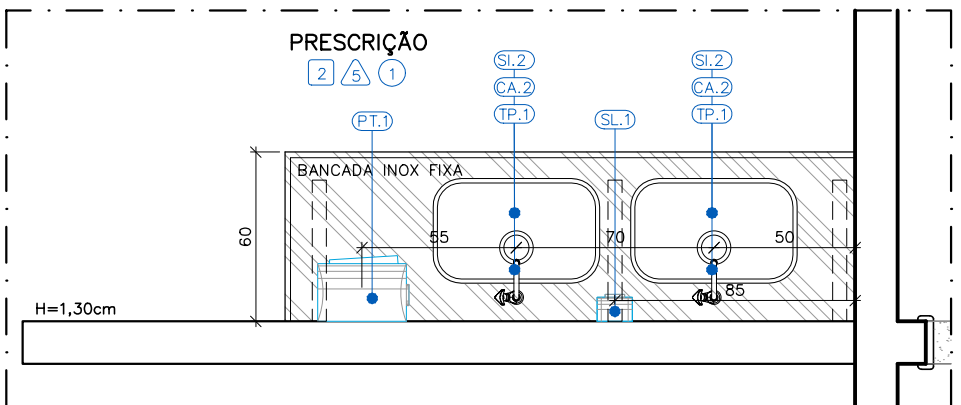

DETALHAMENTO PRESCRIÇÃO PLANTA BAIXA

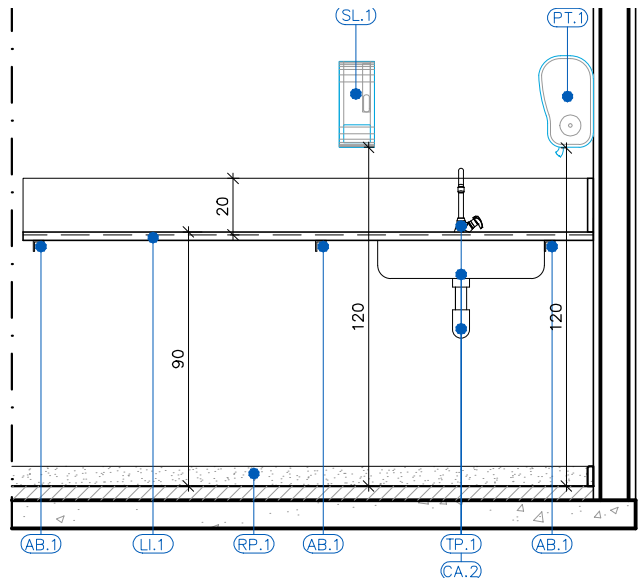

DETALHAMENTO INALAÇÃO VISTA FRONTAL

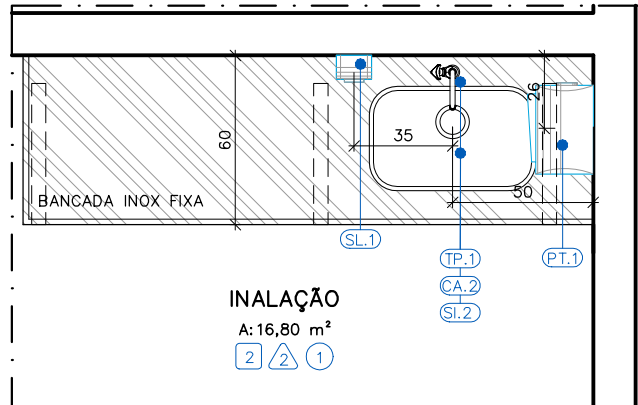

DETALHAMENTO INALAÇÃO PLANTA BAIXA

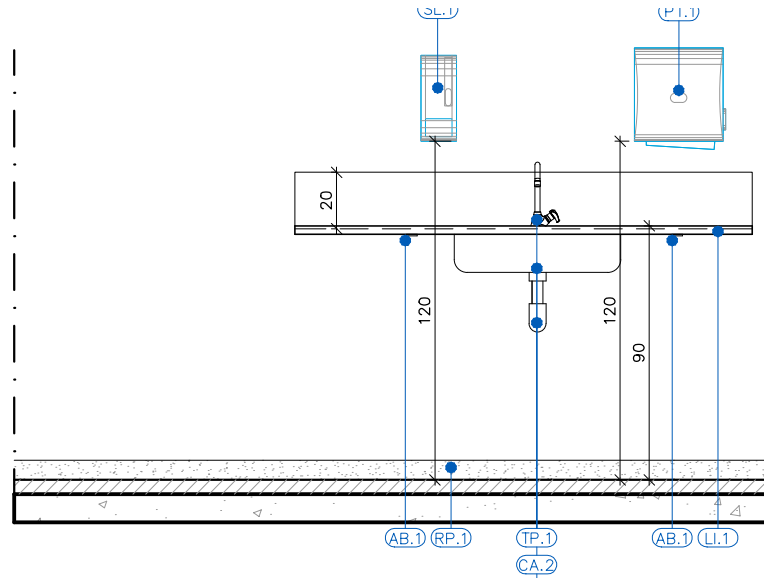

DETALHAMENTO CAF/ FARMÁCIA VISTA FRONTAL

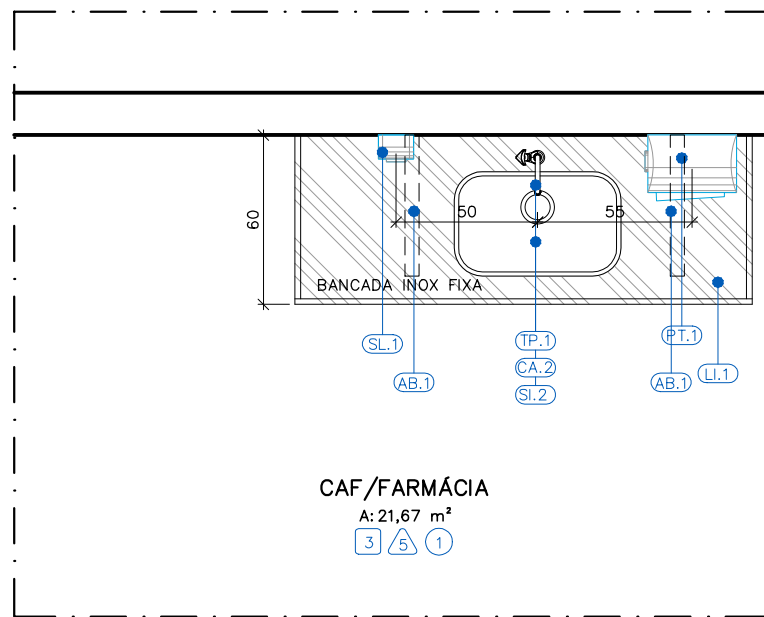

DETALHAMENTO CAF/ FARMÁCIA PLANTA BAIXA

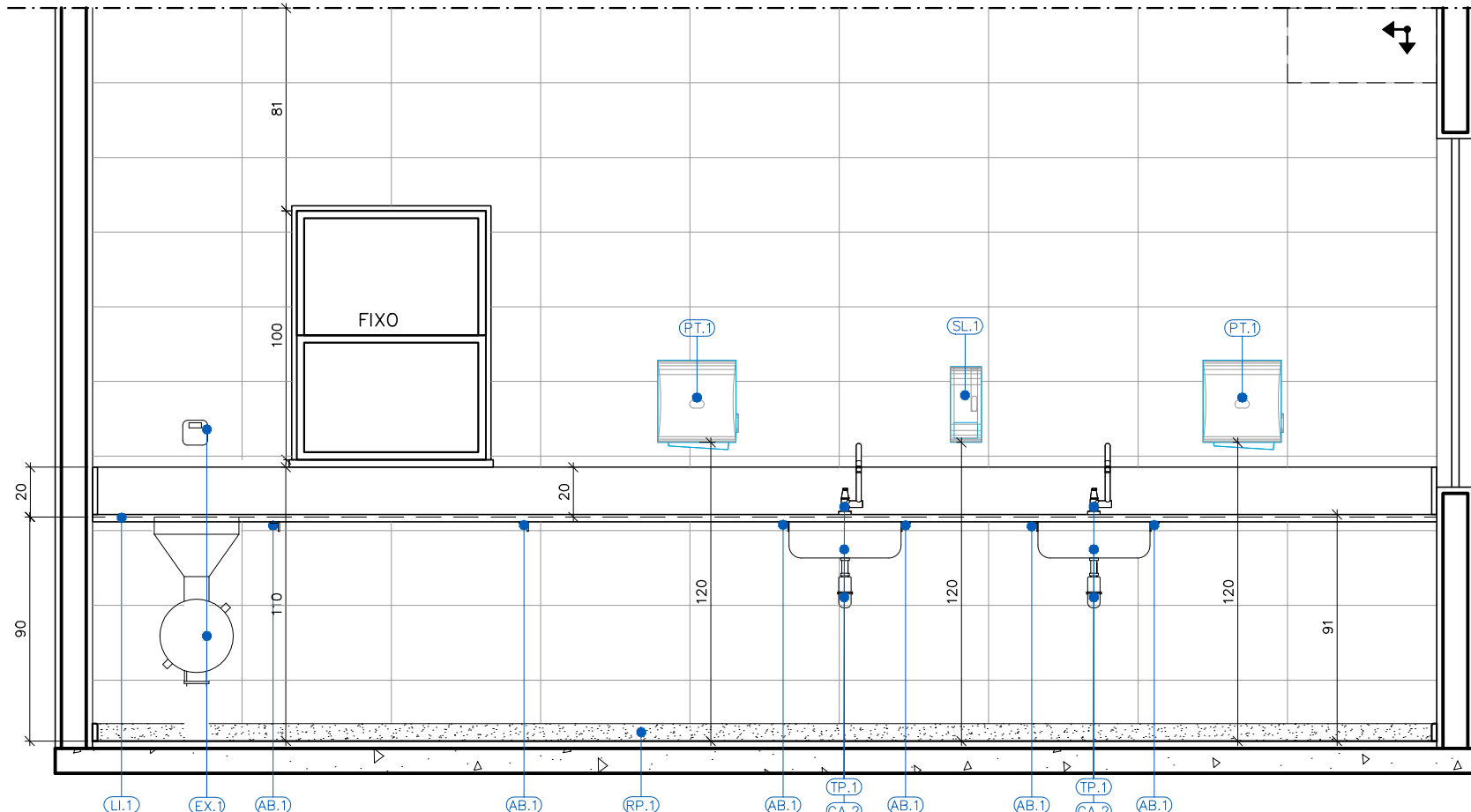

DETALHAMENTO EXPURGO CORTE A-A

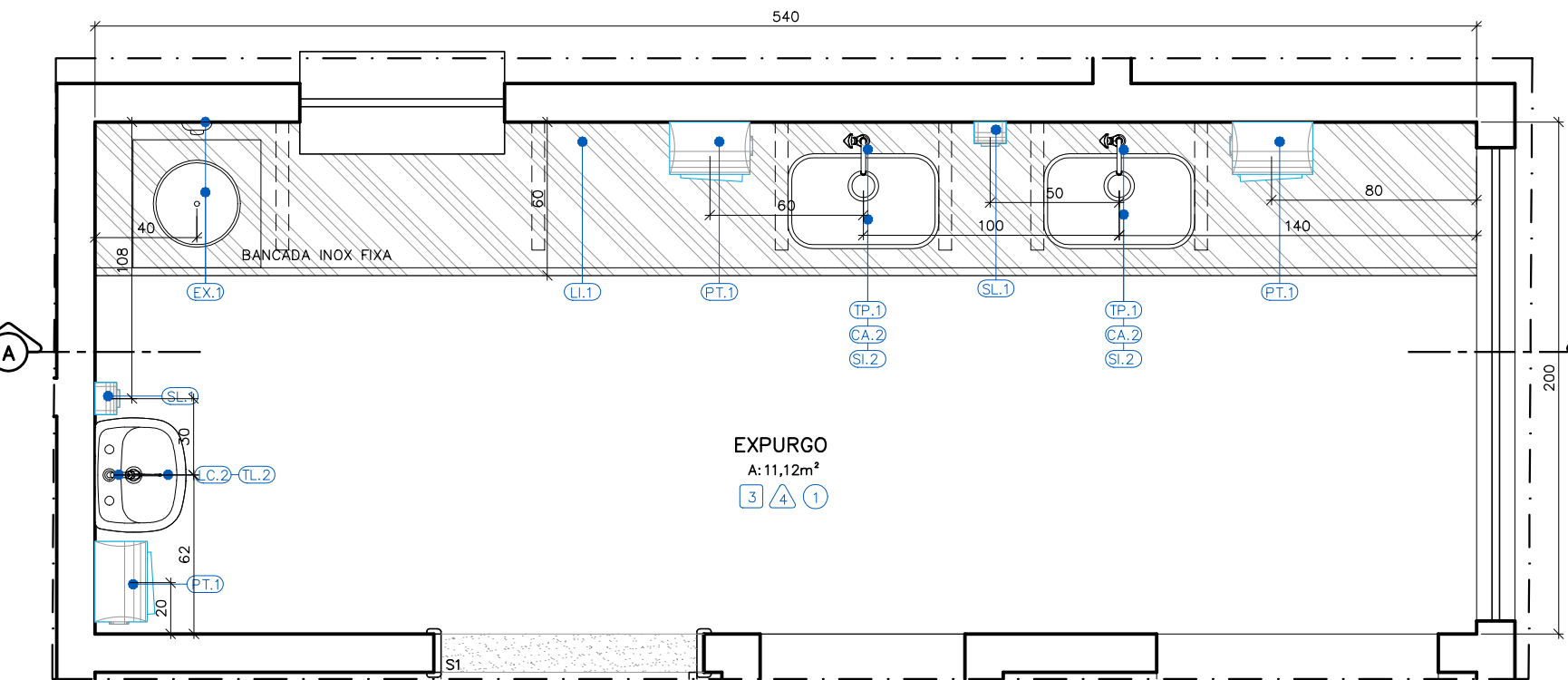

DETALHAMENTO EXPURGO PLANTA BAIXA

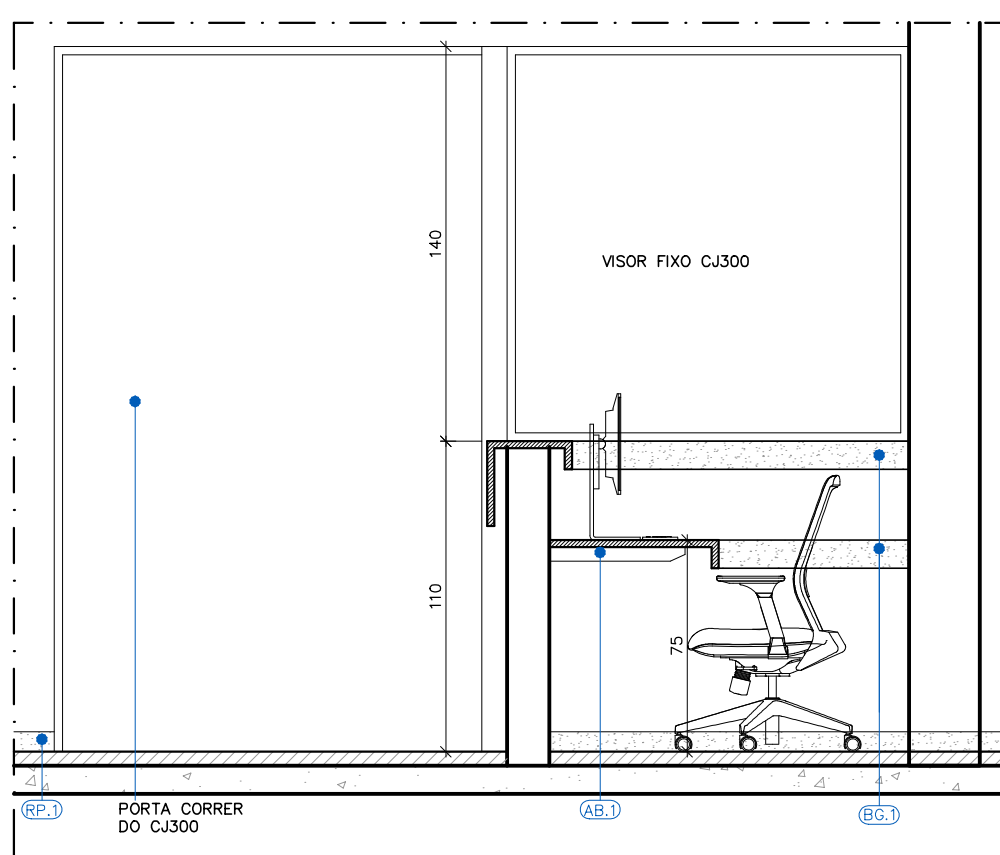

DETALHAMENTO POSTO ENFERMAGEM CORTE AA

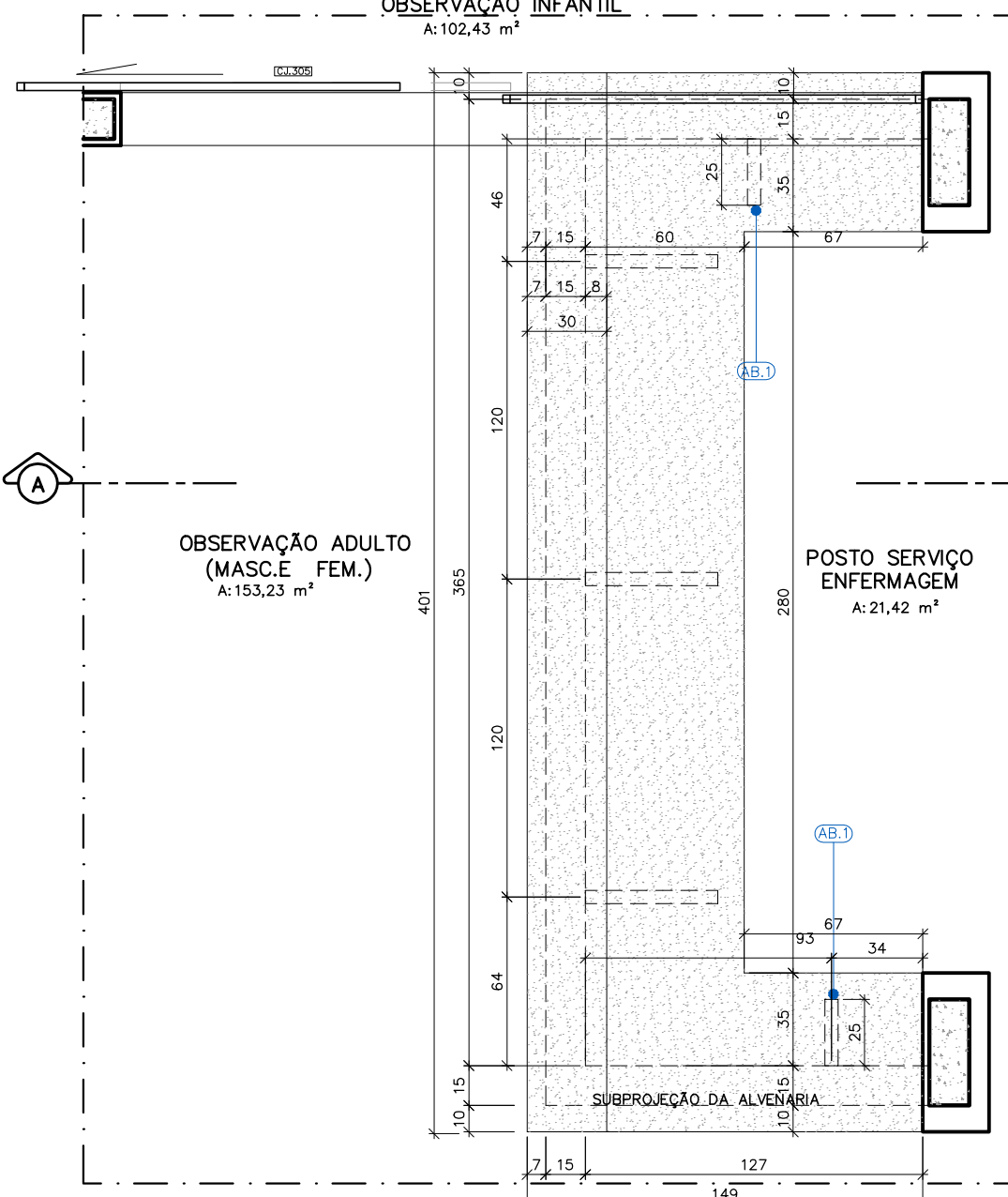

DETALHAMENTO POSTO ENFERMAGEM PLANTA BAIXA

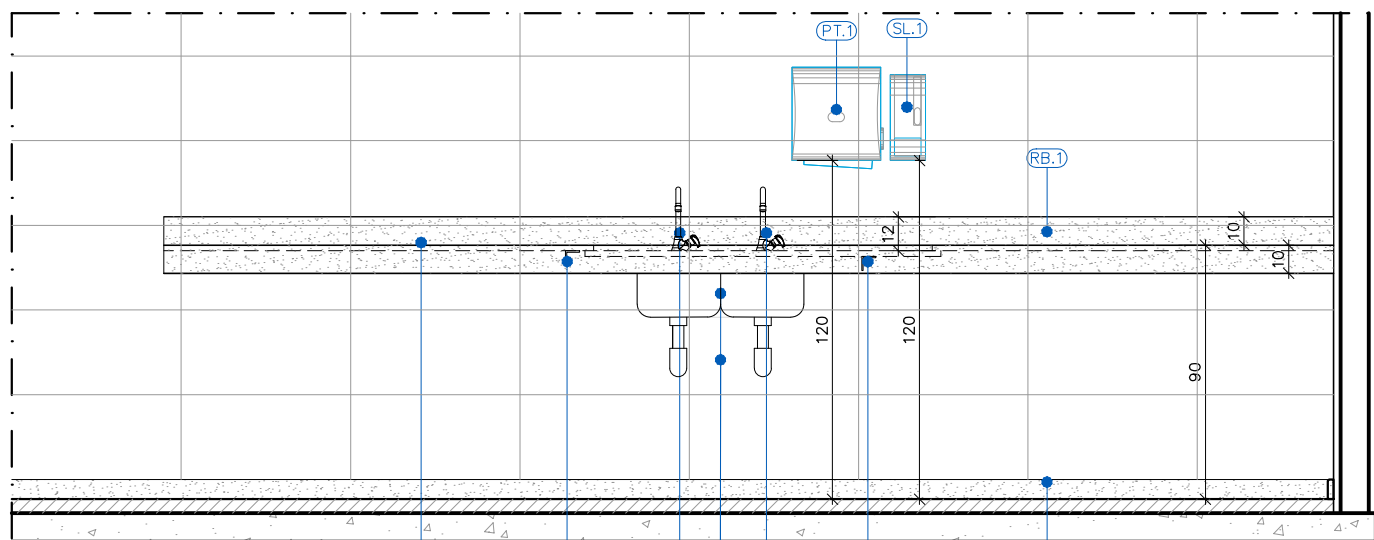

DETALHAMENTO COPA VISTA FRONTAL

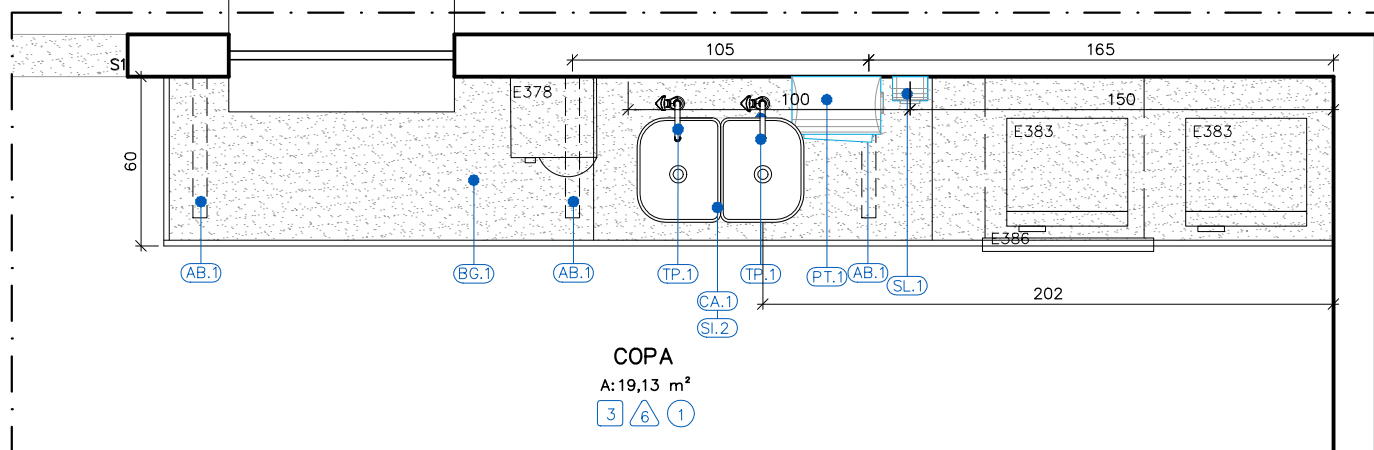

DETALHAMENTO COPA PLANTA BAIXA

REVISÕES			
REV	POR	DATA	DESCRIÇÃO
00	SIMONE	06/2023	EMISSION INICIAL
01	SIMONE	08/2024	ALTERAÇÃO DO MÉTODO CONSTRUTIVO ADOTADO INICIALMENTE (SOLUÇÃO DE ESTRUTURA PRÉ-FABRICADA, COM PAREDES AUTO PORTANTES) PARA MÉTODO CONSTRUTIVO CONVENCIONAL (ALVENARIA DE BLOCO E ESTRUTURA DE CONCRETO ARMADO)
02	SIMONE	05/2025	ALTERAÇÃO POR SOLICITAÇÃO DA SEMSA/PMA ATA 14/02/2025

 PREFEITURA MUNICIPAL DE ARACRUZ PREFEITO:		LUIZ CARLOS COUTINHO	
OBRA: CONSTRUÇÃO DA UPA SEDE (PORTE III) NO BAIRRO BELA VISTA			
ENDEREÇO: AV. CASTELO BRANCO, S/N* – BAIRRO BELA VISTA, ARACRUZ ES			
PROPRIETÁRIO: PREFEITURA MUNICIPAL DE ARACRUZ – CNPJ 27142702000166			
PROJETO DE ARQUITETURA		PRANCHA: 04/07	
AUTOR DO PROJETO:		ESCALA: INDICADA	
SIMONE ZANETTI SPERANDIO – CAU : A85581-2/ES		DESENHO: SIMONE	
COORDENAÇÃO:		REVISÃO: R02	
MÁRCIA EUJANE DAN – ENG. CIVIL CREA ES 4876/D		DATA: MAIO/2025	TEL: (51)3209-4177 / (51)3259-2477 Rua Petrópolis, 1033 SALA 105 / 106 – CENTRO, VILA VELHA ES
ASSUNTO: DETALHAMENTO DE ÁREAS MOLHADAS – PARTE 4		CONTRATO: 072/2022 A.S.: 025/2022	
RESPONSÁVEL TÉCNICO DA OBRA:			

DE ACORDO COM A LEGISLAÇÃO VIGENTE,CABE AO AUTOR DO PROJETO QUALQUER ALTERAÇÃO, BEM COMO OS DIREITOS AUTORAIS SOBRE O MESMO.

ESPECIFICAÇÃO DE MATERIAIS		
ACESSÓRIOS		
ITEM	TIPO	DESCRIÇÃO
EP.1	ACESSÓRIOS	ESPELHO PLANO PARA BANHEIROS ESPESSURA 4mm, 40X60CM, ACABAMENTO BIZOTADO, INCLUINDO CHAPA COMPENSADA 6mm, FIXADA COM PARAFUSO E BUCHA CONFORME DETALHE EM PROJETO
EP.2	ACESSÓRIOS	ESPELHO PLANO PARA BANHEIROS PCD, 45X90CM, ESPESSURA 4mm, ACABAMENTO BIZOTADO, INCLUINDO CHAPA COMPENSADA 6mm, FIXADA COM PARAFUSO E BUCHA CONFORME DETALHE EM PROJETO
PH.1	ACESSÓRIOS	PORTA PAPEL HIGIÊNICO EM PLÁSTICO ABS, COR BRANCO, ROLÃO PARA 300m, CÓDIGO 7030; TAMANHO 123X330X330mm, MODELO ELITE MARCA DE REFERÊNCIA MELHORAMENTOS
PT.1	ACESSÓRIOS	PORTA PAPEL TOALHA EM PLÁSTICO ABS, COR BRANCO, INTERFOLHADO AUTO CORTE 23CM, 330X314X204mm, CÓDIGO 70540, MODELO ELITE MARCA DE REFERÊNCIA MELHORAMENTOS
SL.1	ACESSÓRIOS	PORTA SABONETE LÍQUIDO DE MATERIAL PLÁSTICO ABS, COR BRANCO, TAMANHO 117X304X113, CÓDIGO 70090, MODELO ELITE MARCA DE REFERÊNCIA MELHORAMENTOS
CH.1	EQUIPAMENTOS	CHUVEIRO ELÉTRICO MAVA DUCHA, 3 TEMPERATURAS EM PVC BRANCO, MARCA DE REFERÊNCIA LORENZETTI
CB.1	EQUIPAMENTOS	CADEIRA DE BANHO, ARTICULADA, COM DIMENSÕES 433x568, PARA PORTADORES DE NECESSIDADES ESPECIAIS, DE ACORDO COM A NORMA ABNT 9050, REFERÊNCIA 2355.E.BR, DECA OU EQUIVALENTE
BT.1	EQUIPAMENTOS	BOTÃO DE ALARME SONORO/ LUMINOSO
SN.1	EQUIPAMENTOS	SIRENE DE ALARME SONORO/ LUMINOSO INSTALADO A 230CM DO PISO
GRANITOS		
ITEM	TIPO	DESCRIÇÃO
BG.1	GRANITO	BANCADA EM GRANITO CINZA, ACABAMENTO POLIDO, ESPESSURA 2cm, COM BORDA BOLEADA
BG.2	GRANITO	BANCADA EM GRANITO CINZ, ACABAMENTO POLIDO, ESPESSURA 3cm, COM BORDA BOLEADA
DG.1	GRANITO	DIVISÓRIA EM GRANITO CINZA, ACABAMENTO POLIDO, ESPESSURA 3cm, COM BORDA BOLEADA
PG.1	GRANITO	PRATELEIRA DE GRANITO CINZA, 45 cm DE LARGURA E ESPESSURA 2cm, FIXADAS NA PAREDE COM APOIO EM CANTONEIRAS
SC.1	GRANITO	SÓCULO EM CONCRETO 7CM REVESTIDO COM RODAPÉ EM GRANITO 7CM E PISO EM PORCELANATO CONFORME ESPECIFICAÇÃO DO PISO DO AMBIENTE.
RP.1	GRANITO	RODAPÉ EM GRANITO CINZA POLIDO COM ALTURA DE 7cm
RB.1	GRANITO	RODABANCA EM GRANITO CINZA POLIDO, ESPESSURA DE 2cm, COM ALTURA DE 10cm
SG.1	GRANITO	SOLEIRA RETA EM GRANITO CINZA, ESPESSURA 2cm LARGURA DE ACORDO COM O PROJETO
SG.2	GRANITO	SOLEIRA INCLINADA EM GRANITO CINZA, LARGURA 15cm, ESPESSURA 2cm
SG.3	GRANITO	SOLEIRA / TIRABOX EM GRANITO CINZA LARGURA 3CM, ALTURA 10CM
LOUÇAS		
ITEM	TIPO	DESCRIÇÃO
BS.1	LOUÇAS	BACIA SANITÁRIA DE LOUÇA BRANCA MODELO RAVENA, CÓDIGO P.909.17 COM CAIXA ACOPLADA DUPLO ACIONAMENTO CÓDIGO 0051, MARCA DE REFERÊNCIA DECA, INCLUSIVE ASSENTO PLÁSTICO PARA BACIA SANITÁRIA COMUM, 445X380X30MM, PARA MODELOS IZY E RAVENA, CÓDIGO AP.01.17, MARCA DE REFERÊNCIA DECA
BS.2	LOUÇAS	BACIA SANITÁRIA DE LOUÇA BRANCA PARA CAIXA ACOPLADA SEM ABERTURA FRONTAL PARA PORTADORES DE NECESSIDADES ESPECIAIS, MODELO VOGUE PLUS LINHA CONFORTO, PS15.17 + CDC.01F.17, INCLUSIVE ASSENTO EM PÓLÍESTER, REF. APS1, 445x360x40mm, MARCA DE REFERÊNCIA DECA
BS.3	LOUÇAS	BACIA SANITÁRIA INFANTIL COM CAIXA ACOPLADA, EM LOUÇA BRANCA, CÓDIGO PI.106.17, ASSENTO PARA BACIA SANITÁRIA INFANTIL CÓDIGO API.166.17, BRANCO, MODELO STUDIO KIDS, MARCA DE REFERÊNCIA DECA
CE.1	LOUÇAS	CUBA DE EMBUTIR OVAL, DE LOUÇA BRANCA, 400x300mm, CÓDIGO L.37.17, MARCA DE REFERÊNCIA DECA
LC.2	LOUÇAS	LAVATÓRIO SUSPENSO DE LOUÇA BRANCA, 540X465MM, VOGUE PLUS, COM COLUMNA SUSPENSÃO INCLUSA CDD. LS1.17 + CS.1.17, MARCA DE REFERÊNCIA DECA
LS.2	LOUÇAS	LAVATÓRIO SUSPENSO DE CANTO LOUÇA BRANCA, MODELO IZZY, CDD. L.303.17, MARCA DE REFERÊNCIA DECA
TQ.1	LOUÇAS	TANQUE DE LOUÇA COM COLUMNA, COR BRANCO, 30L, REF. TQ.02.17 + CT.25.17, MARCA DE REFERÊNCIA DECA
METAIS		
ITEM	TIPO	DESCRIÇÃO
BA.1	METAIS	BARRA DE APOIO DE AÇO INOX ESCOVADO, COMPRIMENTO DE 80 CM, DIÂM. 3 CM, CAPACIDADE DE CARGA SUPERIOR A 150KG, PARA SANITÁRIO DE PESSOAS COM DEFICIÊNCIAS (FIXADA NA PAREDE) MARCA DE REFERÊNCIA DECA.
BA.2	METAIS	BARRA DE APOIO DE AÇO INOX ESCOVADO, COMPRIMENTO DE 70 CM, DIÂM. 3 CM, CAPACIDADE DE CARGA SUPERIOR A 150KG, PARA SANITÁRIO DE PESSOAS COM DEFICIÊNCIA (FIXADA NA PAREDE NA VERTICAL OU HORIZONTAL) MARCA DE REFERÊNCIA DECA.
BA.3	METAIS	BARRA DE APOIO DE AÇO INOX ESCOVADO, COMPRIMENTO DE 30 CM TIPO "U", DIÂM. 3 CM, CAPACIDADE DE CARGA SUPERIOR A 150KG, PARA SANITÁRIO DE PESSOAS COM DEFICIÊNCIA (FIXADA NA PAREDE PARA LAVATÓRIO) MARCA DE REFERÊNCIA DECA.
BA.4	METAIS	BARRA DE APOIO DE AÇO INOX ESCOVADO, COMPRIMENTO DE 40 CM, DIÂM. 3 CM, CAPACIDADE DE CARGA SUPERIOR A 150KG, PARA SANITÁRIO DE PESSOAS COM DEFICIÊNCIAS (FIXADA NA PAREDE PARA LAVATÓRIO, ASSENTAMENTO VERTICAL) MARCA DE REFERÊNCIA DECA.
BA.5	METAIS	BARRA DE APOIO DE AÇO INOX ESCOVADO, COMPRIMENTO DE 80 CM, DIÂM. 3 CM, CAPACIDADE DE CARGA SUPERIOR A 150KG, PARA SANITÁRIO DE PESSOAS COM DEFICIÊNCIAS (FIXADA NO MEIO DO AMBIENTE PARA BACIA SANITÁRIA, ASSENTAMENTO EM BALANÇO COM 3 APOIOS) MARCA DE REFERÊNCIA DECA.
BI.1	INOX	BANCADA EM INOX, ALTURA = 90CM, COM RODABANCA DE 30CM (MOLHADA)
BI.2	INOX	BANCADA EM INOX, ALTURA = 90CM, COM RODABANCA DE 30CM (SECA)
CA.1	METAIS	CUBA DUPLA DE EMBUTIR, EM AÇO INOX 304,77,54X60CM, PARA PIA DE COZINHA/ COPA, PARA VÁLVULA DE 4.1/2", MARCA DE REFERÊNCIA FRANKLE
CA.2	METAIS	CUBA DE EMBUTIR Nº2, EM AÇO INOX 304, 56X34CM, PARA PIA DE COZINHA/ COPA, PARA VÁLVULA DE 4.1/2", MARCA DE REFERÊNCIA FRANKLE
CA.3	METAIS	CUBA DE EMBUTIR EM AÇO INOX 304, 75X75CM, PARA FRALDÁRIO, PARA VÁLVULA DE 4.1/2", MARCA DE REFERÊNCIA FRANKLE
EX.1	METAIS	EXPURGO DE AÇO INOX AISI 304, ESP. CHAPA 1mm, ACAB. EXCOVADO COM PELÍCULA DE PROTEÇÃO, ALT. DE 80mm, LARG. DE 500m, COMP. 500mm, DOTADO DE TAMP. REMOVÍVEL SUPERIOR, INCLUINDO SIFÃO, VÁLVULA DE ACIONAMENTO RÁPIDO E TRITURADOR, MODELO AS, MARCA DE REF. PALMETAL
AB.1	METAIS	APOIO DE BANCADA EM CANTONEIRA DE AÇO DE ABAS IGUAIS, 1.1/2" x 3/8", PINTURA CINZA SOBRE PARCÃO (m)
DM.1	METAIS	DUCHA MANUAL COM REGISTRO, LINHA GALI, COD 0080806, MARCA DE REFERÊNCIA DOCOL
TP.1	METAIS	TORNEIRA DE PRESSÃO DE BANCADA COM BICA ALTA MÓVEL, CROMADA PARA PIA, MODELO BENEFIT, CÓDIGO 00947006, MARCA DE REFERÊNCIA DOCOL
TL.1	METAIS	TORNEIRA PARA LAVATÓRIO DE MESA, MODELO ALFA, PRESSMATIC - COD: 446106 - MARCA REFERÊNCIA DOCOL
TL.2	METAIS	TORNEIRA PARA LAVATÓRIO COM ALAVANCA NOVA BENEFIT CÓDIGO 01192006, MARCA DE REFERÊNCIA DOCOL
TL.3	METAIS	BICA LONGA DE PAREDE PARA LAVATÓRIO, ACABAMENTO CROMADO, LINHA DOLCOMATIC, CÓDIGO 98719106, MARCA REFERÊNCIA DOCOL
TT.1	METAIS	TORNEIRA LONGA PRESSÃO CROMADA PARA TANQUE MODELO 1158, LINHA TRIO, COD.00534606, MARCA DE REFERÊNCIA DOCOL
RE.1	METAIS	REGISTRO DE PRESSÃO COM CANOPLA CROMADA, MODELO GALI, COD. 0080006, MARCA DE REFERÊNCIA DOCOL
GA.1	METAIS	GANCHO MOLDEDOR LINHA VIRAPUELAS ACABAMENTO CROMADO REF. 08 TIPO SIMPLES DE UM GANCHO (H=100cm DO PISO)
SI.1	METAIS	SIFÃO PARA LAVATÓRIO 1X1.1/2", CROMADO, 1680 C100.112, MARCA DE REFERÊNCIA DECA
SI.2	METAIS	SIFÃO PARA PIA DE COZINHA E TANQUE 1.1/2" x 1.1/2" x 1.1/2" x 2", CROMADO, 1680 C112, MARCA DE REFERÊNCIA DECA
LI.1	METAIS	LAVATÓRIO DE AÇO INOX AISI 304, ESP. CHAPA 1mm, ACABAMENTO ESCOVADO COM PELÍCULA DE PROTEÇÃO, DOTADO DE FRONTAL DE 3.1/2" SANFONADO METÁLICO E PARAFUSOS DE FIXAÇÃO
VP.1	METAIS	VÁLVULA DE PAREDE EM AÇO, ACABAMENTO ESCOVADO, LINHA PÊMACIT Ø 1/2", CÓDIGO 17012000, MARCA REFERÊNCIA DOCOL

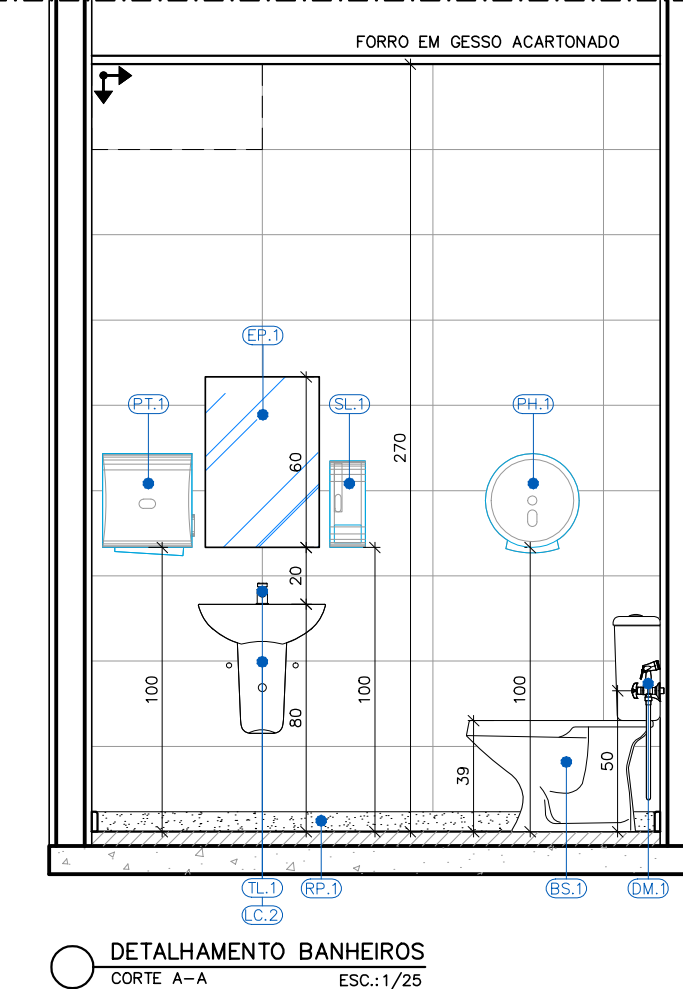
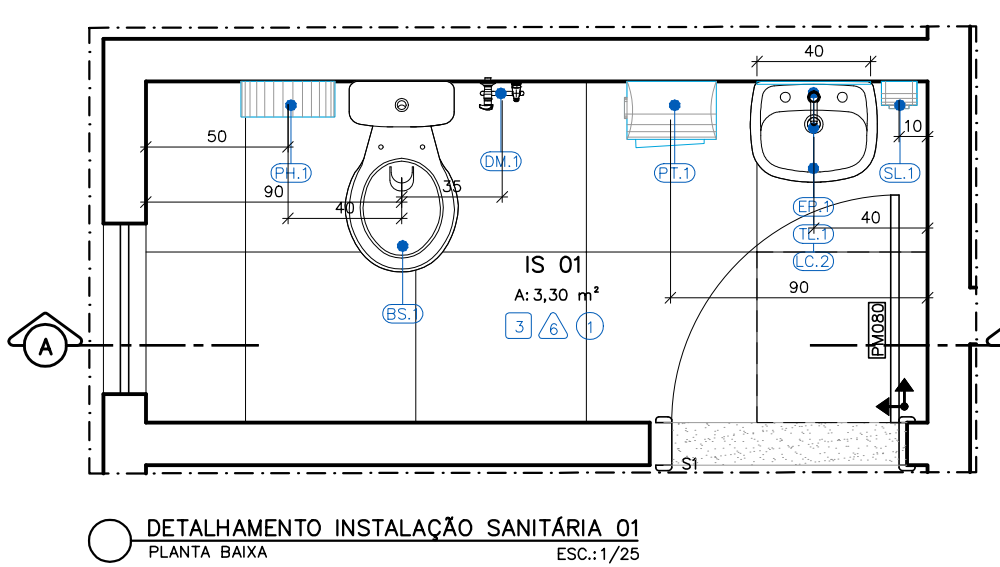
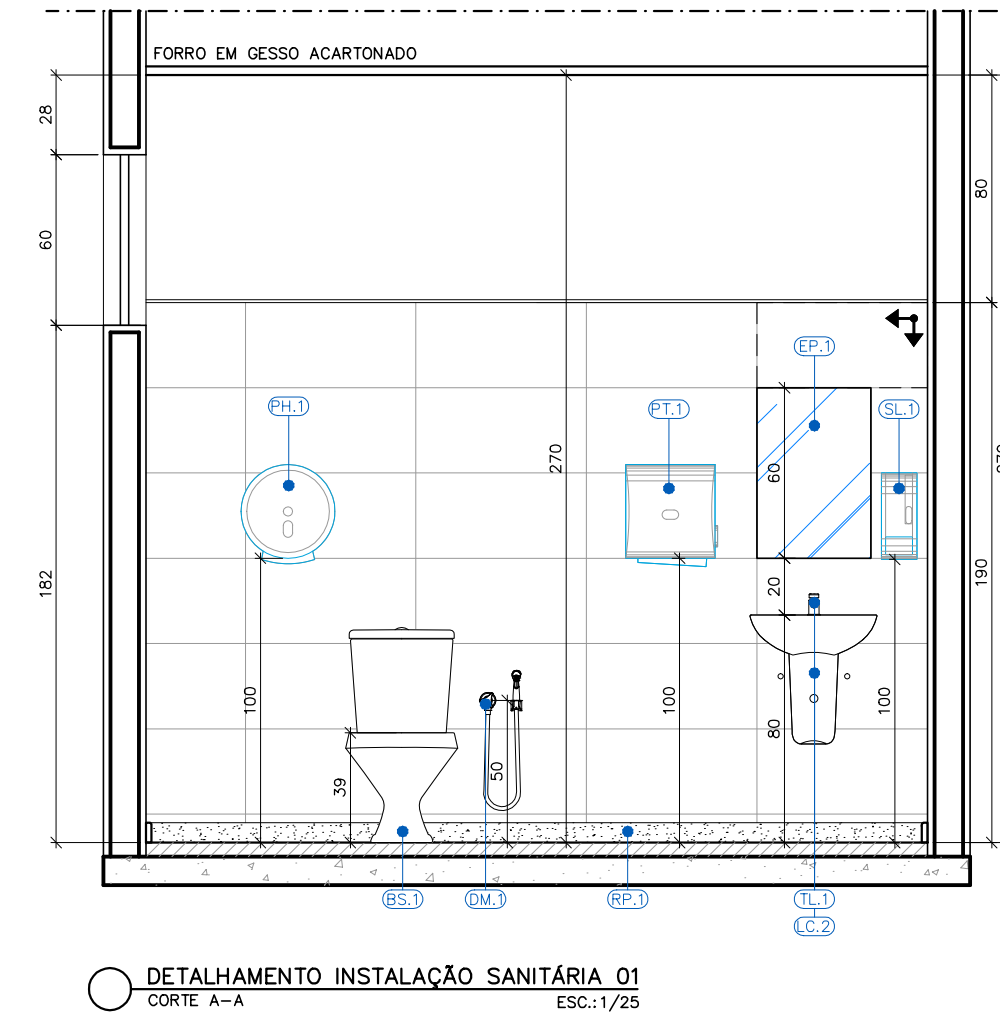
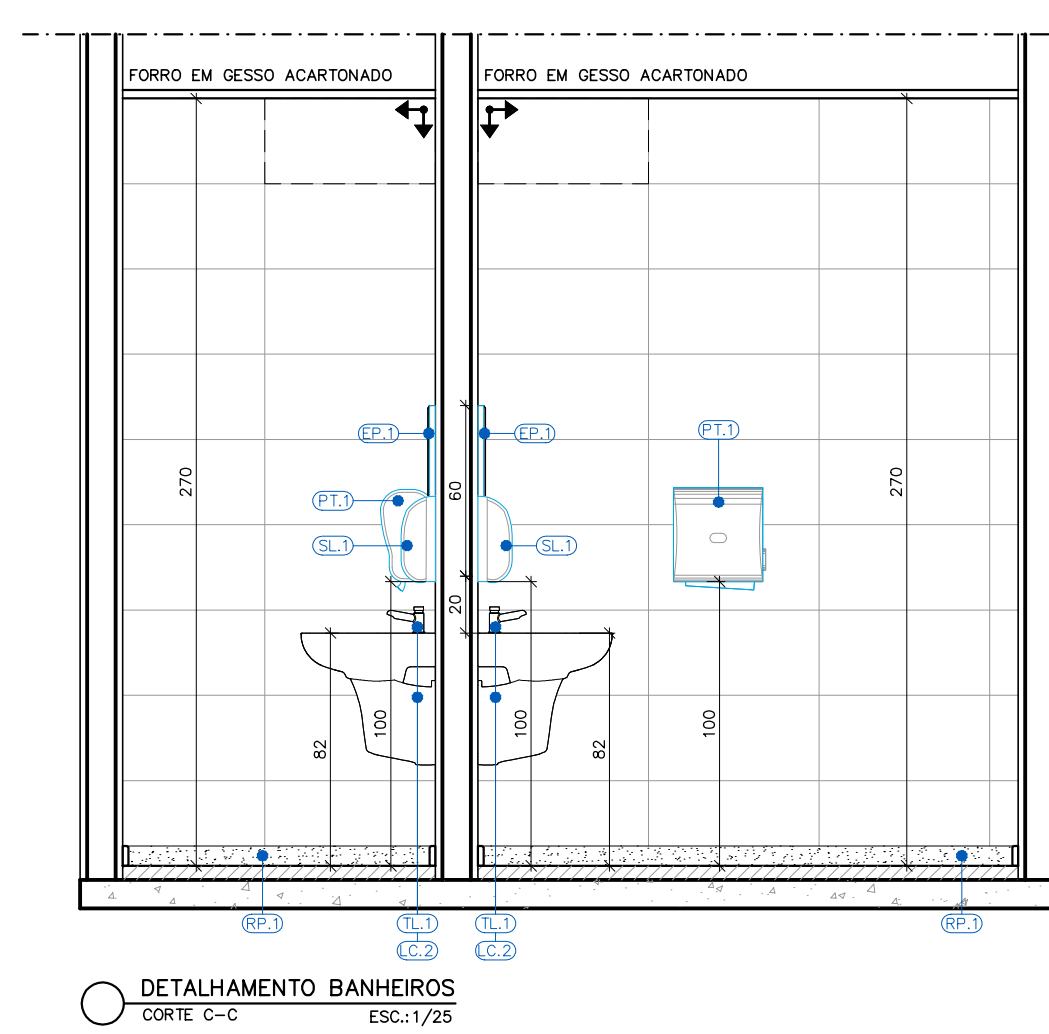
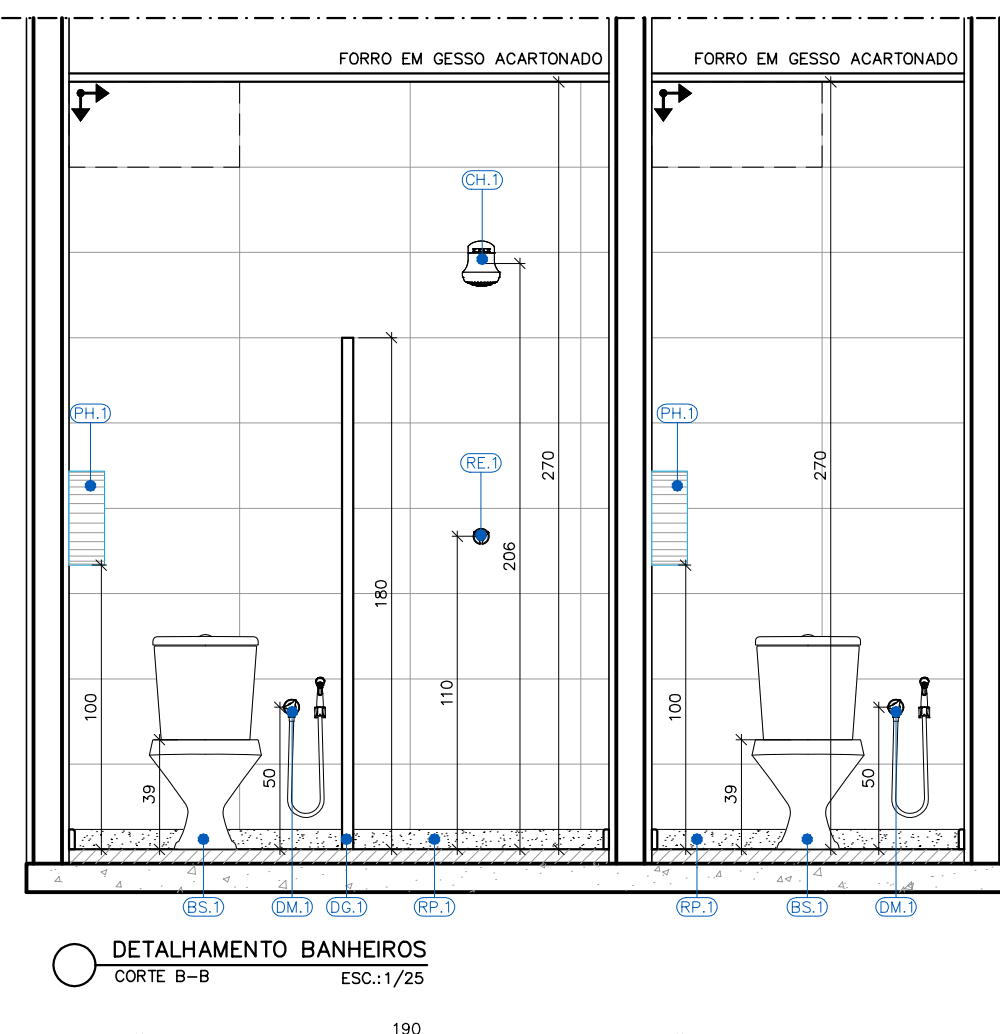
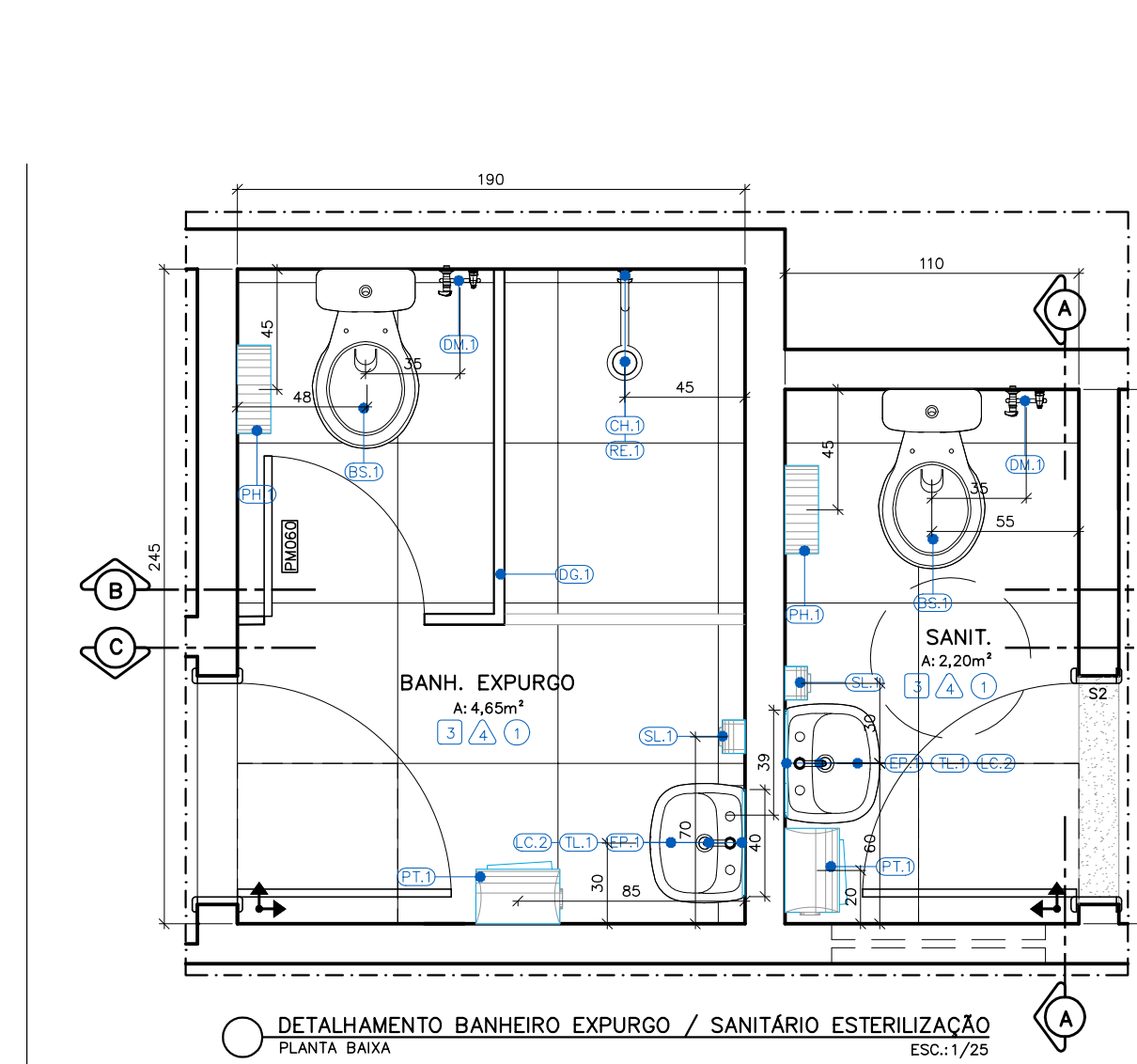
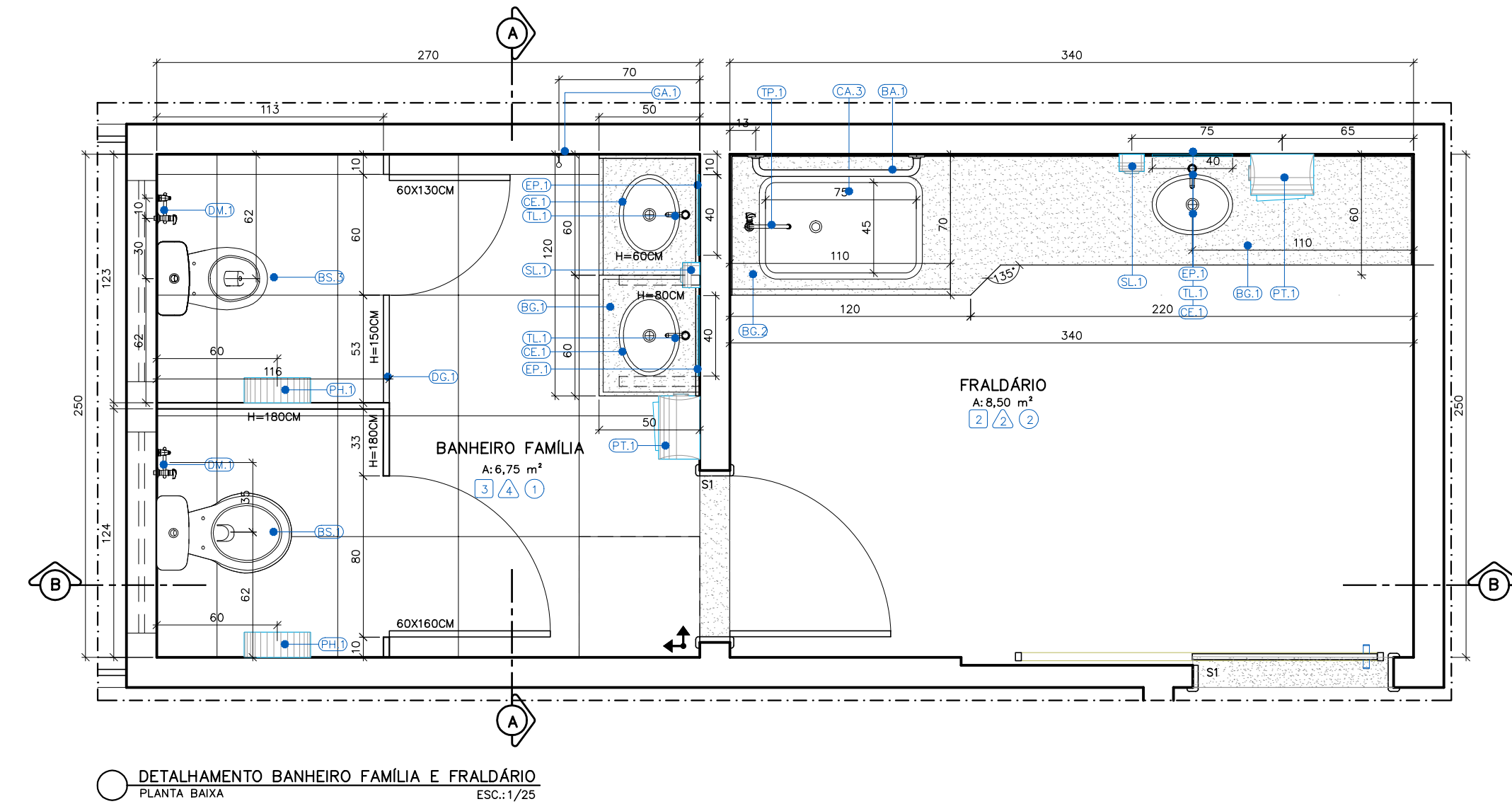
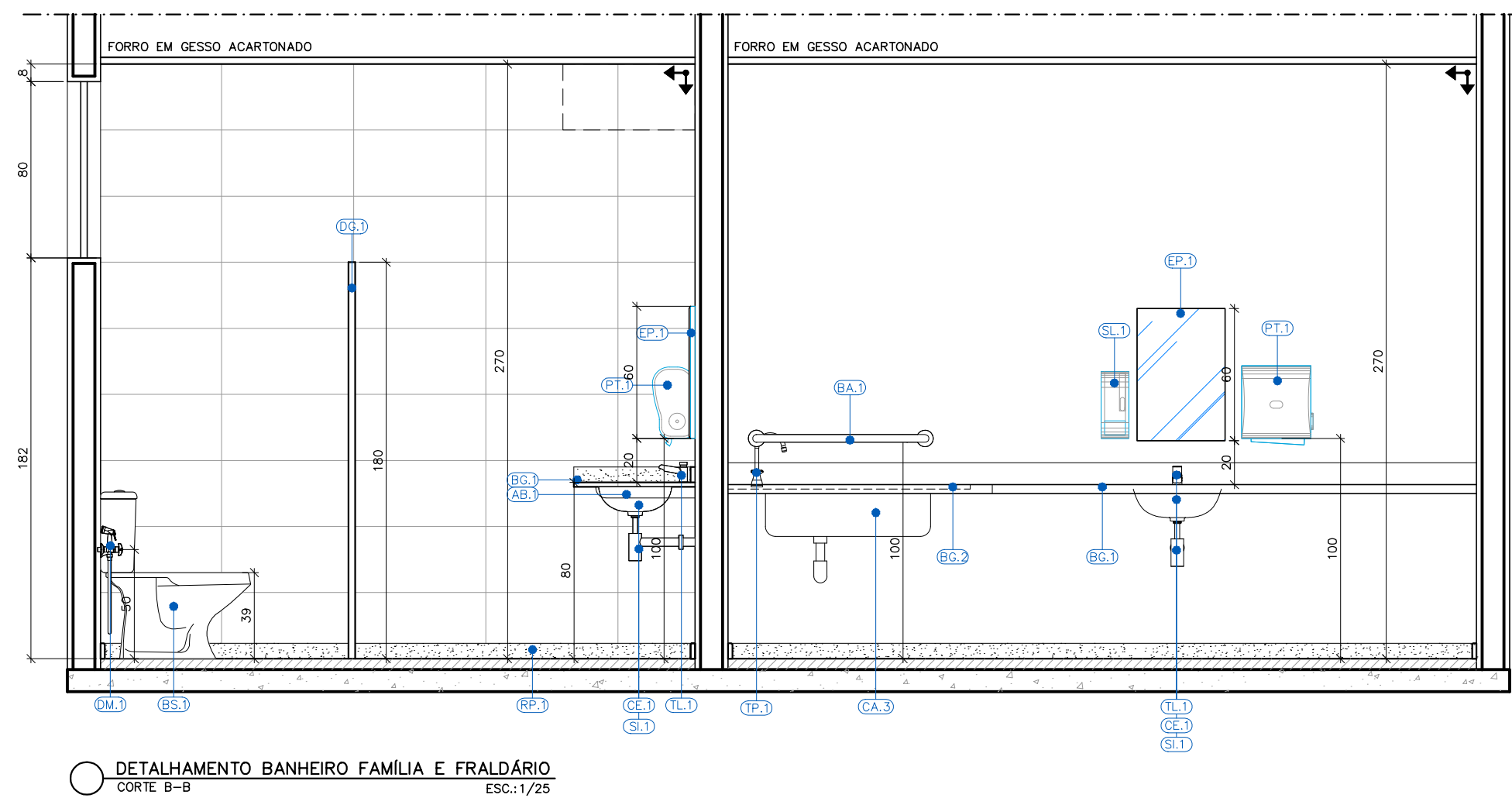
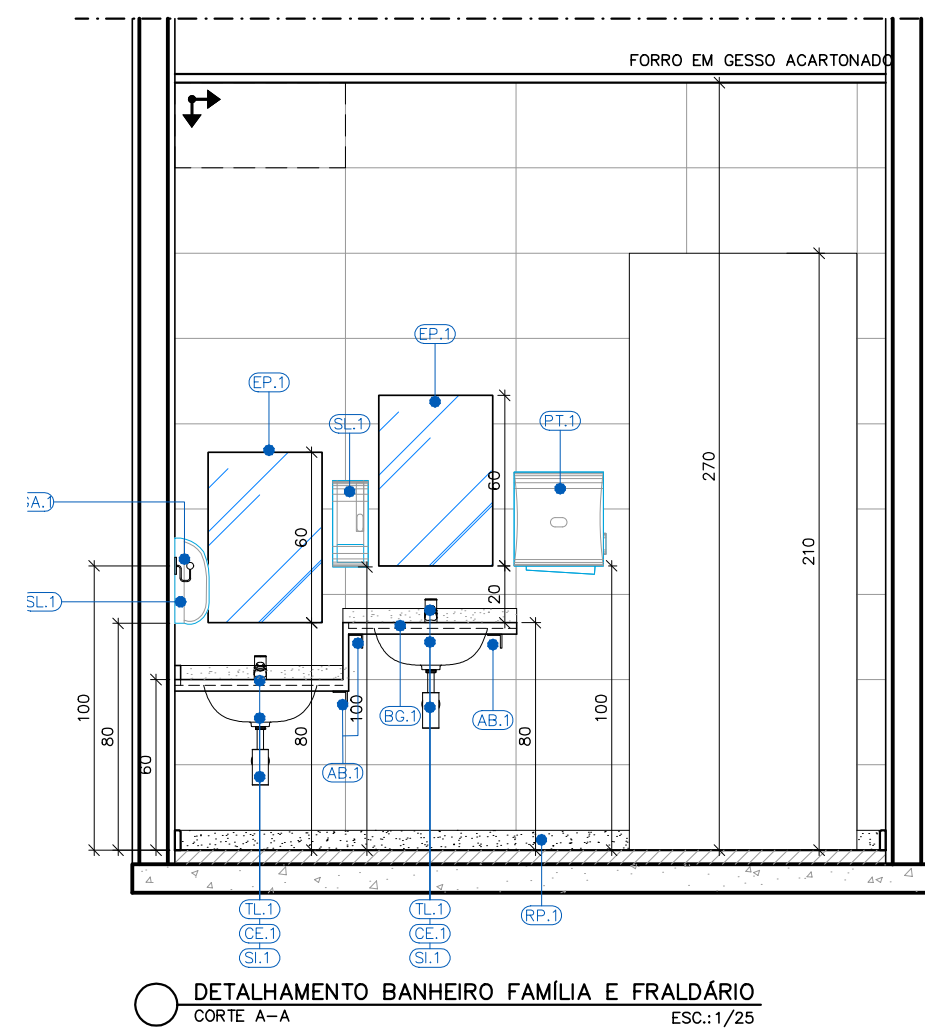

REVISÕES				
REV	POR	DATA	DESCRIÇÃO	
00	SIMONE	06/2023	EMISSÃO INICIAL	
01	SIMONE	08/2024	ALTERAÇÃO DO MÉTODO CONSTRUTIVO ADOPTADO INICIALMENTE (SOLUÇÃO DE ESTRUTURA PRÉ-FABRICADA, COM PAREDES AUTO PORTANTES) PARA MÉTODO CONSTRUTIVO CONVENCIONAL (ALVENARIA DE BLOCO E ESTRUTURA DE CONCRETO ARMADO)	
02	SIMONE	05/2025	ALTERAÇÃO POR SOLICITAÇÃO DA SEMSA/PMA ATA 14/02/2025	

PREFEITURA MUNICIPAL DE ARACRUZ PREFEITO:		LUIZ CARLOS COUTINHO	
OBRA: CONSTRUÇÃO DA UPA SEDE (PORTE III) NO BAIRRO BELA VISTA			
ENDEREÇO: AV. CASTELO BRANCO, S/Nº - BAIRRO BELA VISTA, ARACRUZ ES			
PROPRIETÁRIO: PREFEITURA MUNICIPAL DE ARACRUZ - CNPJ 27142702000166			
PROJETO DE ARQUITETURA		PRANCHA: 05/07	
AUTOR DO PROJETO:		ESCALA: INDICADA	
COORDENAÇÃO:		DESENHO: SIMONE	
REVISÃO:		R02	
MÁRCIA ELIANE DAN - ENG. CIVIL CREA ES 4876/D		DATA: MAIO/2025	CONTRATO: 072/2022 A.S.: 025/2022
ASSUNTO: DETALHAMENTO DE ÁREAS MOLHADAS - PARTE 5			
RESPONSÁVEL TÉCNICO DA OBRA:			

DE ACORDO COM A LEGISLAÇÃO VIGENTE, CABE AO AUTOR DO PROJETO QUALQUER ALTERAÇÃO, BEM COMO OS DIREITOS AUTORAIS SOBRE O MESMO.

ESPECIFICAÇÃO DE MATERIAIS		
ITEM	TIPO	DESCRIÇÃO
ACESSÓRIOS		
EP.1	ACESSÓRIOS	ESPELHO PLANO PARA BANHEIROS ESPESSURA 4mm, 40X60CM, ACABAMENTO BIZOTADO, INCLUINDO CHAPA COMPENSADA 6mm, FIXADA COM PARAFUSO E BUCHA CONFORME DETALHE EM PROJETO
EP.2	ACESSÓRIOS	ESPELHO PLANO PARA BANHEIROS PCD, 45X90CM, ESPESSURA 4mm, ACABAMENTO BIZOTADO, INCLUINDO CHAPA COMPENSADA 6mm, FIXADA COM PARAFUSO E BUCHA CONFORME DETALHE EM PROJETO
PH.1	ACESSÓRIOS	PORTA PAPEL HIGIÊNICO EM PLÁSTICO ABS, COR BRANCO, ROLÃO PARA 300m, CÓDIGO 7090; TAMANHO 123X330X330mm, MODELO ELITE MARCA DE REFERÊNCIA MELHORAMENTOS
PT.1	ACESSÓRIOS	PORTA PAPEL TOALHA EM PLÁSTICO ABS, COR BRANCO, INTERFOLHADO AUTO CORTE 23CM, 330X314X204mm, CÓDIGO 70540, MODELO ELITE MARCA DE REFERÊNCIA MELHORAMENTOS
SL.1	ACESSÓRIOS	PORTA SABONETE LÍQUIDO DE MATERIAL PLÁSTICO ABS, COR BRANCO, TAMANHO 117X304X113, CÓDIGO 70090, MODELO ELITE MARCA DE REFERÊNCIA MELHORAMENTOS
CH.1	EQUIPAMENTOS	CHUVEIRO ELÉTRICO NAVAL DUCHA, 3 TEMPERATURAS EM PVC BRANCO, MARCA DE REFERÊNCIA LORENZETTI
CB.1	EQUIPAMENTOS	CADEIRA DE BANHO, ARTICULADA, COM DIMENSÕES 433x568, PARA PORTADORES DE NECESSIDADES ESPECIAIS, DE ACORDO COM A NORMA ABNT 9050, REFERÊNCIA 2355.E.BR, DECA OU EQUIVALENTE
BT.1	EQUIPAMENTOS	BOTÃO DE ALARME SONORO/ LUMINOSO
SN.1	EQUIPAMENTOS	SIRENE DE ALARME SONORO/ LUMINOSO INSTALADO A 230CM DO PISO
ITEM	TIPO	DESCRIÇÃO
GRANITOS		
BG.1	GRANITO	BANCADA EM GRANITO CINZA, ACABAMENTO POLIDO, ESPESSURA 2cm, COM BORDA BOLEADA
BG.2	GRANITO	BANCADA EM GRANITO CINZ, ACABAMENTO POLIDO, ESPESSURA 3cm, COM BORDA BOLEADA
DG.1	GRANITO	DIVISÓRIA EM GRANITO CINZA, ACABAMENTO POLIDO, ESPESSURA 3cm, COM BORDA BOLEADA
PG.1	GRANITO	PRATELEIRA DE GRANITO CINZA, 45 cm DE LARGURA E ESPESSURA 2cm, FIXADAS NA PAREDE COM APOIO EM CANTONEIRAS
SC.1	GRANITO	SÓCULO EM CONCRETO 70X REVISTO COM RODAPÉ EM GRANITO TCM E PISO EM PORCELANATO CONFORME ESPECIFICAÇÃO DO PISO DO AMBIENTE.
RP.1	GRANITO	RODAPÊ EM GRANITO CINZA POLIDO COM ALTURA DE 7cm
RB.1	GRANITO	RODABANCA EM GRANITO CINZA POLIDO, ESPESSURA DE 2cm, COM ALTURA DE 10cm
SG.1	GRANITO	SOLEIRA RETA EM GRANITO CINZA, ESPESSURA 2cm LARGURA DE ACORDO COM O PROJETO
SG.2	GRANITO	SOLEIRA INCLINADA EM GRANITO CINZA, LARGURA 15cm, ESPESSURA 2cm
SG.3	GRANITO	SOLEIRA / TIRABOX EM GRANITO CINZA LARGURA 3CM, ALTURA 10CM
ITEM	TIPO	DESCRIÇÃO
LOUÇAS		
BS.1	LOUÇAS	BACIA SANITÁRIA DE LOUÇA BRANCA MODELO RAVENA, CÓDIGO P.909.17 COM CAIXA ACOPLADA DUPLO ACIONAMENTO CÓDIGO 0051, MARCA DE REFERÊNCIA DECA, INCLUSIVE ASSENTO PLÁSTICO PARA BACIA SANITÁRIA COMUM, 445X380X300MM, PARA MODELOS IZY E RAVENA, CÓDIGO AP.01.17, MARCA DE REFERÊNCIA DECA
BS.2	LOUÇAS	BACIA SANITÁRIA DE LOUÇA BRANCA PARA CAIXA ACOPLADA SEM ABERTURA FRONTAL PARA PORTADORES DE NECESSIDADES ESPECIAIS, MODELO VOGUE PLUS LINHA CONFORTO, PS15.17 + CDC.01F.17, INCLUSIVE ASSENTO EM PÓLÍESTER, REF. APS1, 445x360x40mm, MARCA DE REFERÊNCIA DECA
BS.3	LOUÇAS	BACIA SANITÁRIA INFANTIL COM CAIXA ACOPLADA, EM LOUÇA BRANCA, CÓDIGO PI.106.17, ASSENTO PARA BACIA SANITÁRIA INFANTIL CÓDIGO API.166.17, BRANCO, MODELO STUDIO KIDS, MARCA DE REFERÊNCIA DECA
CE.1	LOUÇAS	CUBA DE EMBUTIR OVAL, DE LOUÇA BRANCA, 400x300mm, CÓDIGO L.37.17, MARCA DE REFERÊNCIA DECA
LC.2	LOUÇAS	LAVATÓRIO SUSPENSO DE LOUÇA BRANCA, 540X465MM, VOGUE PLUS, COM COLUNA SUSPENSA INCLUSA Cód. LS1.17 + CS.1.17, MARCA DE REFERÊNCIA DECA
LS.2	LOUÇAS	LAVATÓRIO SUSPENSO DE CANTO LOUÇA BRANCA, MODELO IZY, Cód. 1.35.17, MARCA DE REFERÊNCIA DECA
TQ.1	LOUÇAS	TANQUE DE LOUÇA COM COLUNA, COR BRANCO, 30L, REF. TQ.02.17 + CT.25.17, MARCA DE REFERÊNCIA DECA
ITEM	TIPO	DESCRIÇÃO
METAIS		
BA.1	METAIS	BARRA DE APOIO DE AÇO INOX ESCOVADO, COMPRIMENTO DE 80 CM, DIÂM. 3 CM, CAPACIDADE DE CARGA SUPERIOR A 150KG, PARA SANITÁRIO DE PESSOAS COM DEFICIÊNCIAS (FIXADA NA PAREDE) MARCA DE REFERÊNCIA DECA.
BA.2	METAIS	BARRA DE APOIO DE AÇO INOX ESCOVADO, COMPRIMENTO DE 70 CM, DIÂM. 3 CM, CAPACIDADE DE CARGA SUPERIOR A 150KG, PARA SANITÁRIO DE PESSOAS COM DEFICIÊNCIA (FIXADA NA PAREDE NA VERTICAL OU HORIZONTAL) MARCA DE REFERÊNCIA DECA.
BA.3	METAIS	BARRA DE APOIO DE AÇO INOX ESCOVADO, COMPRIMENTO DE 30 CM TIPO "U", DIÂM. 3 CM, CAPACIDADE DE CARGA SUPERIOR A 150KG, PARA SANITÁRIO DE PESSOAS COM DEFICIÊNCIA (FIXADA NA PAREDE PARA LAVATÓRIO) MARCA DE REFERÊNCIA DECA.
BA.4	METAIS	BARRA DE APOIO DE AÇO INOX ESCOVADO, COMPRIMENTO DE 40 CM, DIÂM. 3 CM, CAPACIDADE DE CARGA SUPERIOR A 150KG, PARA SANITÁRIO DE PESSOAS COM DEFICIÊNCIAS (FIXADA NA PAREDE PARA LAVATÓRIO, ASSENTAMENTO VERTICAL) MARCA DE REFERÊNCIA DECA.
BA.5	METAIS	BARRA DE APOIO DE AÇO INOX ESCOVADO, COMPRIMENTO DE 80 CM, DIÂM. 3 CM, CAPACIDADE DE CARGA SUPERIOR A 150KG, PARA SANITÁRIO DE PESSOAS COM DEFICIÊNCIAS (FIXADA NO MEIO DO AMBIENTE PARA BACIA SANITÁRIA, ASSENTAMENTO EM BALANÇO COM 3 APOIOS) MARCA DE REFERÊNCIA DECA.
BI.1	INOX	BANCADA EM INOX, ALTURA = 90CM, COM RODABANCA DE 30CM (MOLHADA)
BI.2	INOX	BANCADA EM INOX, ALTURA = 90CM, COM RODABANCA DE 30CM (SECA)
CA.1	METAIS	CUBA DUPLA DE EMBUTIR, EM AÇO INOX 304,77,540CM, PARA PIA DE COZINHA/ COPA, PARA VÁLVULA DE 4.1/2", MARCA DE REFERÊNCIA FRANKLE
CA.2	METAIS	CUBA DE EMBUTIR Nº2, EM AÇO INOX 304, 56X34CM, PARA PIA DE COZINHA/ COPA, PARA VÁLVULA DE 4.1/2", MARCA DE REFERÊNCIA FRANKLE
CA.3	METAIS	CUBA DE EMBUTIR EM AÇO INOX 304, 75X75CM, PARA FRALDÁRIO, PARA VÁLVULA DE 4.1/2", MARCA DE REFERÊNCIA FRANKLE
EX.1	METAIS	EXPURGO DE AÇO INOX AISI 304, ESP. CHAPA 1mm, ACAB. EXCOVADO COM PELÍCULA DE PROTEÇÃO, ALT. DE 480mm, LARG. DE 500m, COMP. 500mm, DOTADO DE TAMP. REMOVÍVEL SUPERIOR, INCLUINDO SIFÃO, VÁLVULA DE ACIONAMENTO RÁPIDO E TRITURADOR, MODELO AS, MARCA DE REF. PALMETAL
AB.1	METAIS	APOIO DE BANCADA EM CANTONEIRA DE AÇO DE ABAS IGUAIS, 1.1/2" x 3/8", PINTURA CINZA SOBRE ZINCO (m)
DM.1	METAIS	DUCHA MANUAL COM REGISTRO, LINHA GALI, COD 0080806, MARCA DE REFERÊNCIA DOCOL
TP.1	METAIS	TORNEIRA DE PRESSÃO DE BANCADA COM BICA ALTA MÓVEL, CROMADA PARA PIA, MODELO BENEFIT, CÓDIGO 00947006, MARCA DE REFERÊNCIA DOCOL
TL.1	METAIS	TORNEIRA PARA LAVATÓRIO DE MESA, MODELO ALFA, PRESSMATIC - COD: 446106 - MARCA REFERÊNCIA DOCOL
TL.2	METAIS	TORNEIRA PARA LAVATÓRIO COM ALAVANCA NOVA BENEFIT CÓDIGO 01192006, MARCA DE REFERÊNCIA DOCOL
TL.3	METAIS	BICA LONGA DE PAREDE PARA LAVATÓRIO, ACABAMENTO CROMADO, LINHA DOCLIMATIC, CÓDIGO 88719106, MARCA REFERÊNCIA DOCOL
TT.1	METAIS	TORNEIRA LONGA PRESSÃO CROMADA PARA TANQUE MODELO 1158, LINHA TRIO, COD.00534606, MARCA DE REFERÊNCIA DOCOL
RE.1	METAIS	REGISTRO DE PRESSÃO COM CANOPIA CROMADA, MODELO GALI, COD. 0080006, MARCA DE REFERÊNCIA DOCOL
GA.1	METAIS	GANCHO MOLDEDXOX LINHA VIRAPULES ACABAMENTO CROMADO REF. 08 TIPO SIMPLES DE UM GANCHO (H=100cm DO PISO)
SI.1	METAIS	SIFÃO PARA LAVATÓRIO 1X1.1/2", CROMADO, 1680 C100.112, MARCA DE REFERÊNCIA DECA
SI.2	METAIS	SIFÃO PARA PIA DE COZINHA E TANQUE 1.1/2" x 1.1/2" x 1.1/2" x 2", CROMADO, 1680 C112, MARCA DE REFERÊNCIA DECA
LI.1	METAIS	LAVATÓRIO DE AÇO INOX AISI 304, ESP. CHAPA 1mm, ACABAMENTO ESCOVADO COM PELÍCULA DE PROTEÇÃO, DOTADO DE FRONTALÍPIO DE 3/2" SANFONADO METÁLICO E PARAFUSOS DE FIXAÇÃO
VP.1	METAIS	VÁLVULA DE PAREDE EM AÇO, ACABAMENTO ESCOVADO, LINHA PÊMATIC Ø 1/2", CÓDIGO 17012000, MARCA REFERÊNCIA DOCOL

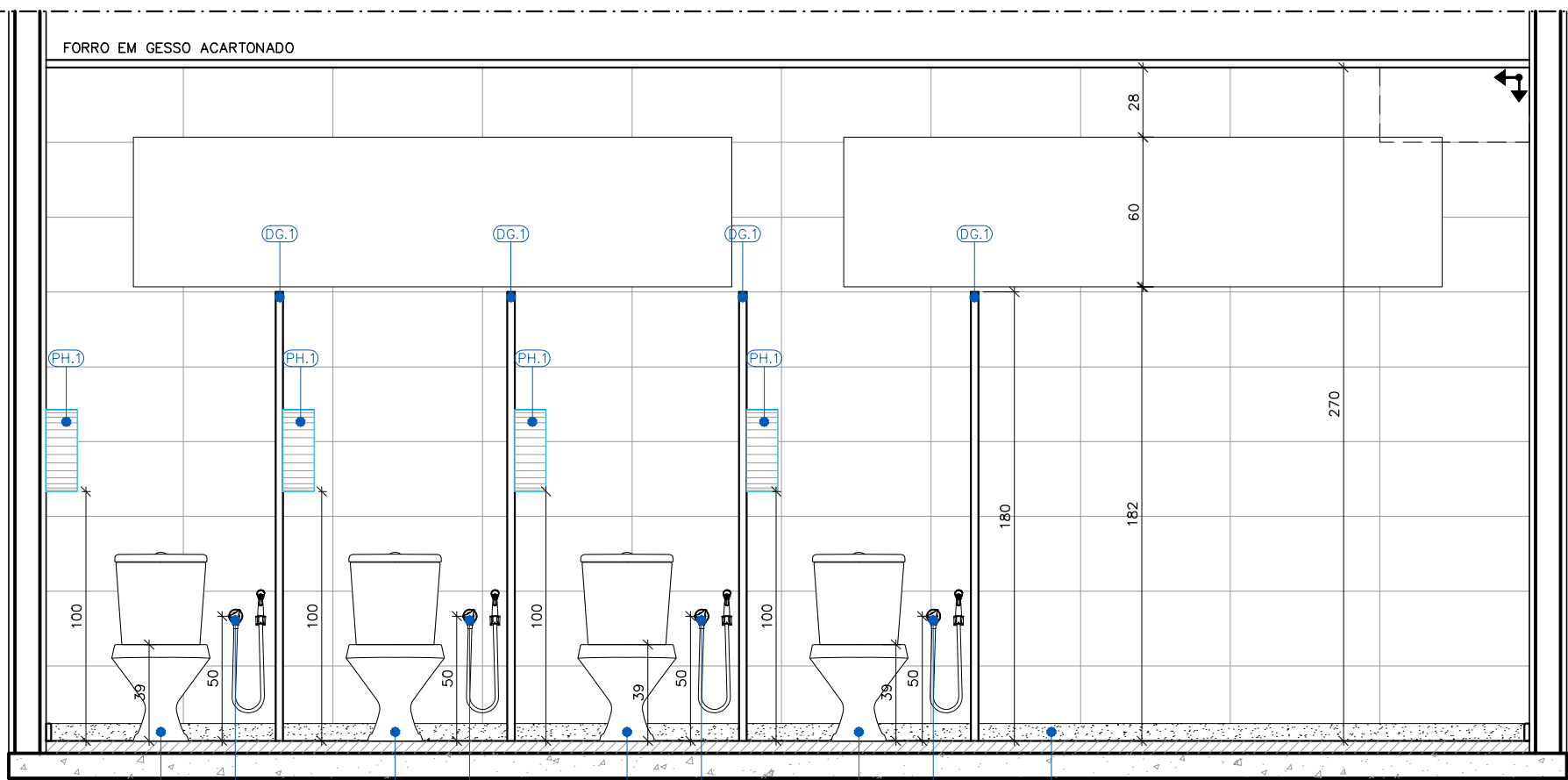

DETALHAMENTO INSTALAÇÕES SANITÁRIAS PACIENTES FEMININO E MASCULINO
CORTÉ B-B
Esc.:1/25

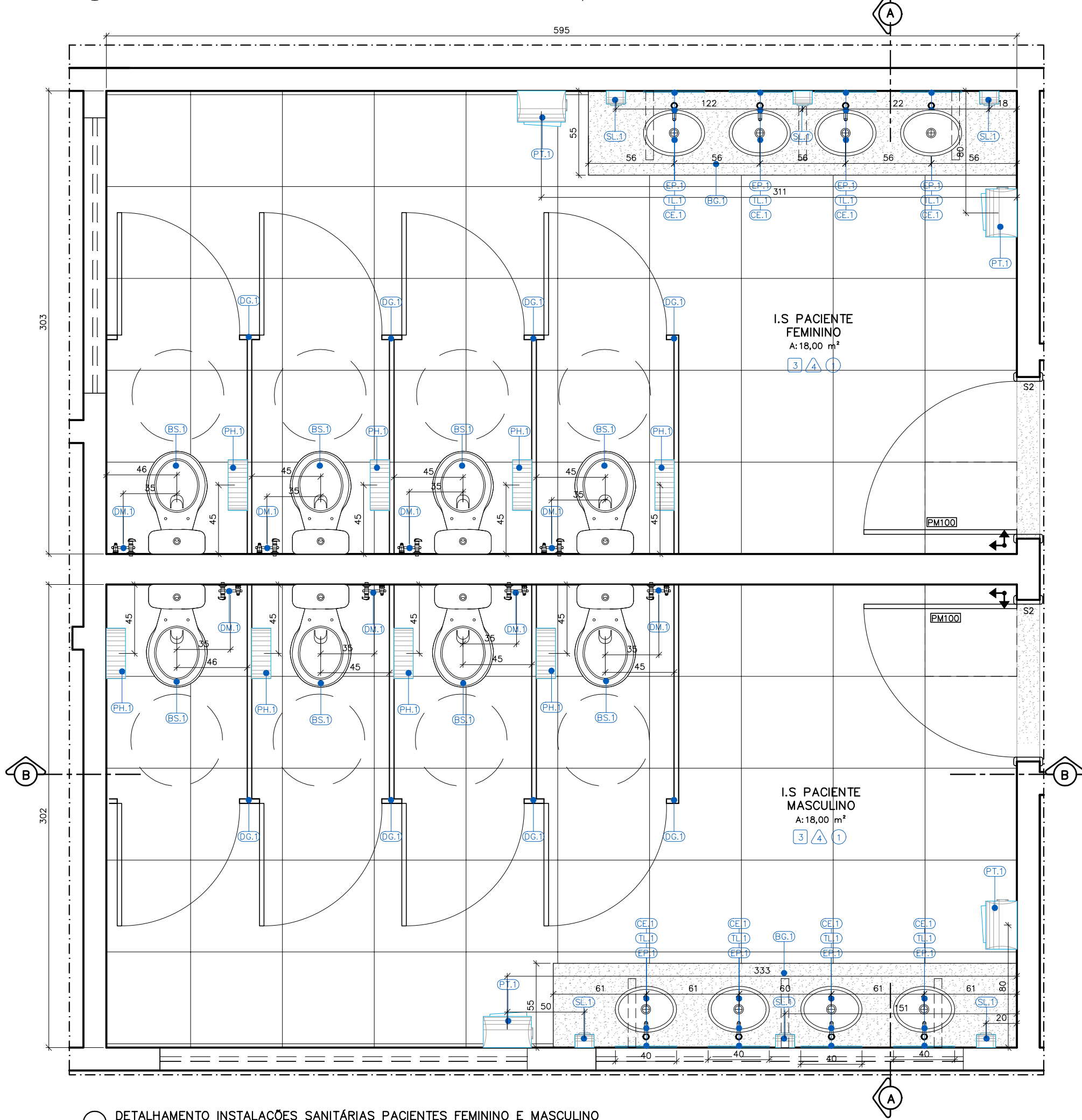

DETALHAMENTO INSTALAÇÕES SANITÁRIAS PACIENTES FEMININO E MASCULINO
PLANTA BAIXA
Esc.:1/25

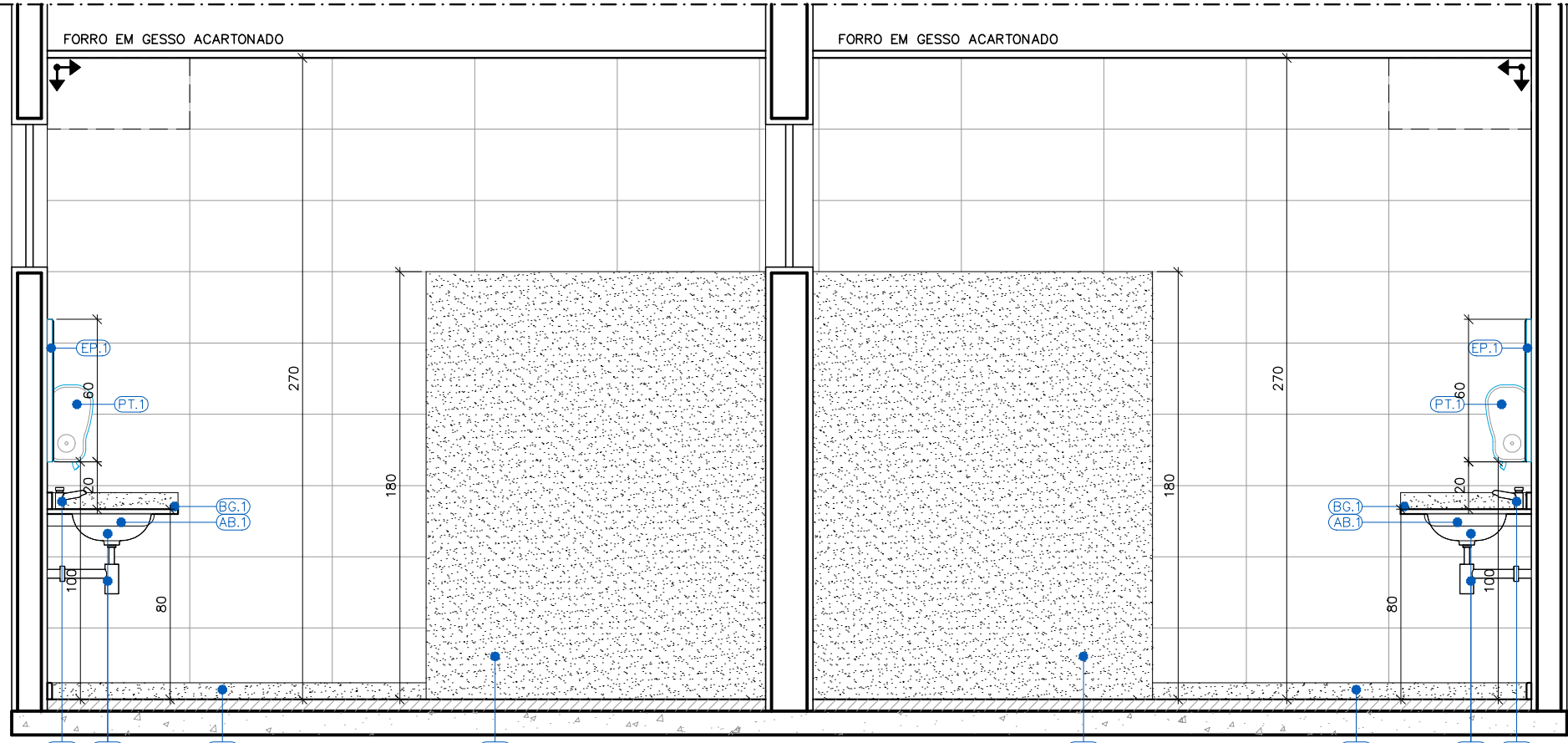

DETALHAMENTO INSTALAÇÕES SANITÁRIAS PACIENTES FEMININO E MASCULINO
CORTÉ A-A
Esc.:1/25

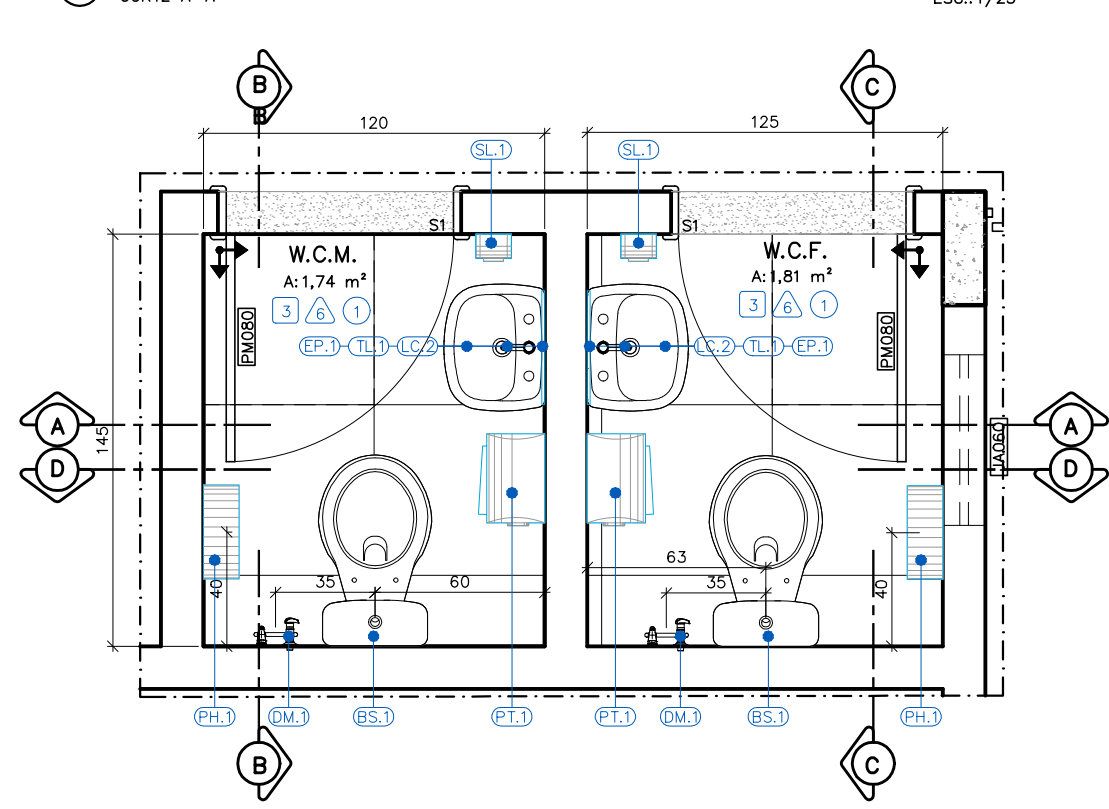

DETALHAMENTO W.C.M. E W.C.F.
PLANTA BAIXA
Esc.:1/25

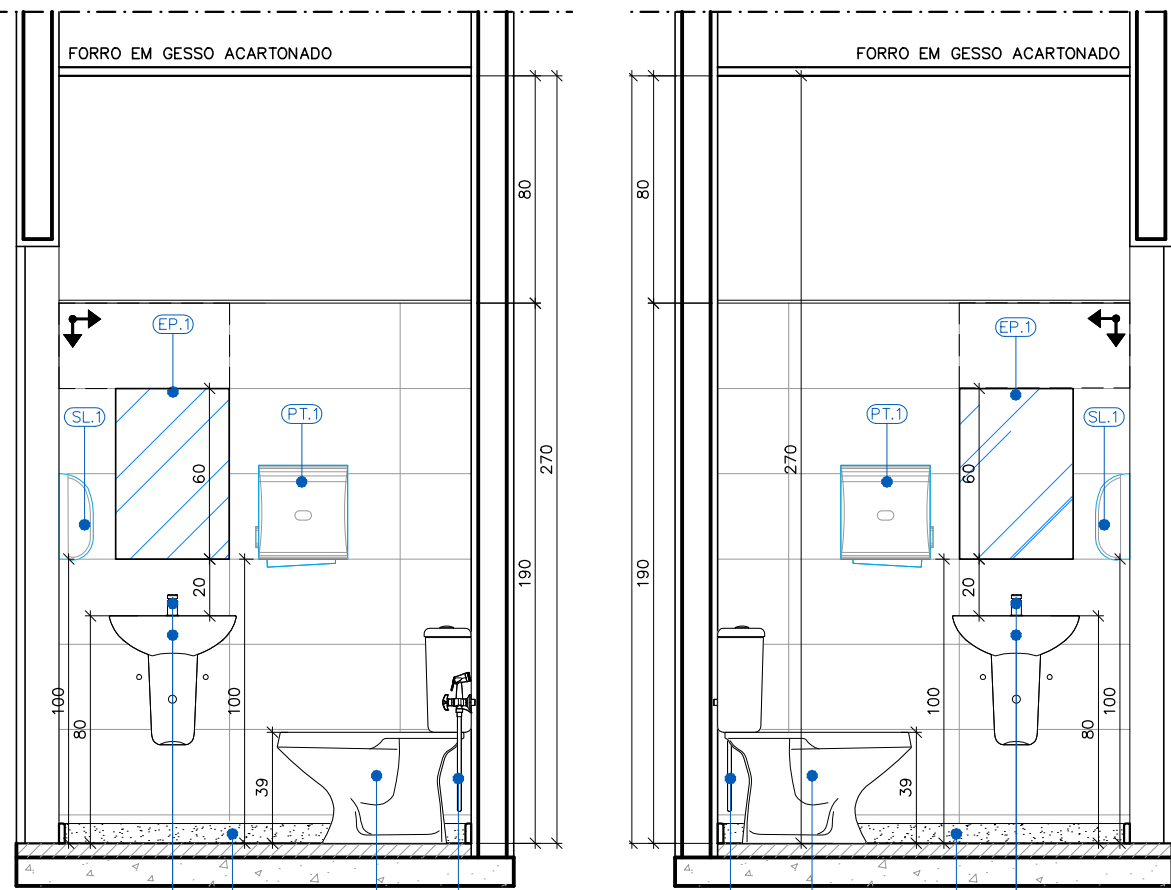

DETALHAMENTO W.C.M. E W.C.F.
CORTÉ B-B
Esc.:1/25

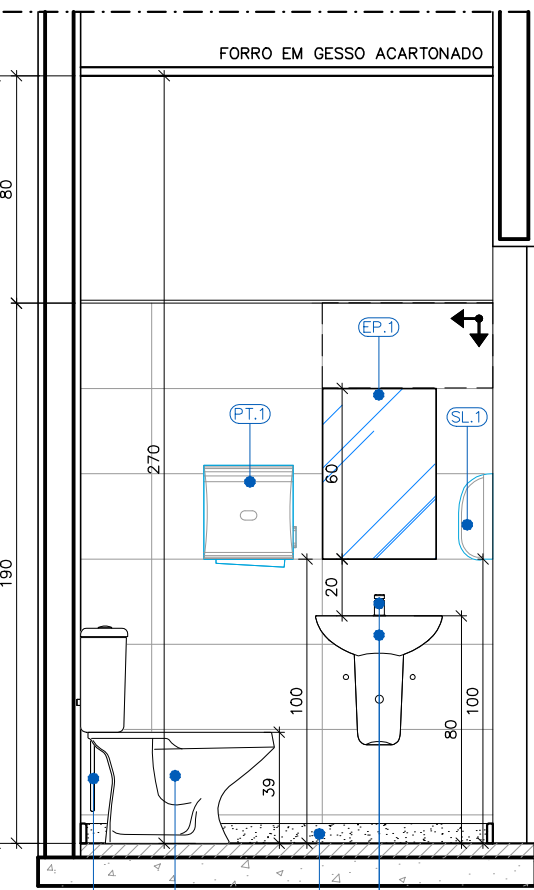

DETALHAMENTO W.C.M. E W.C.F.
CORTÉ C-C
Esc.:1/25

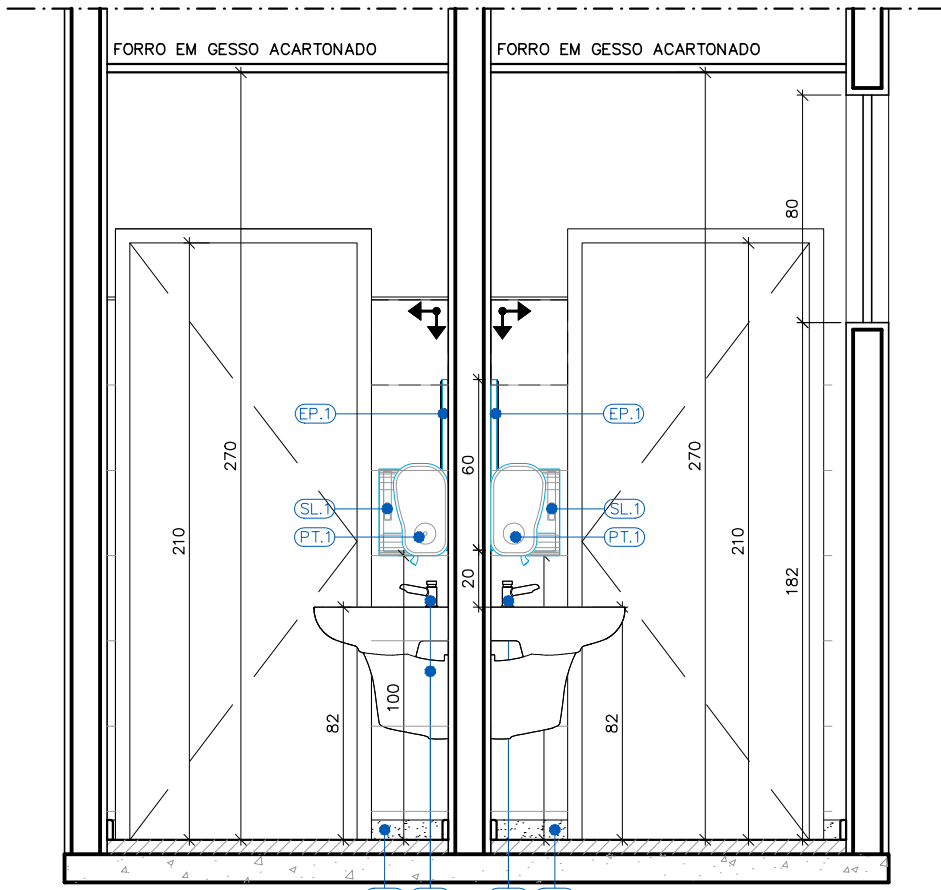

DETALHAMENTO W.C.M. E W.C.F.
CORTÉ A-A
Esc.:1/25

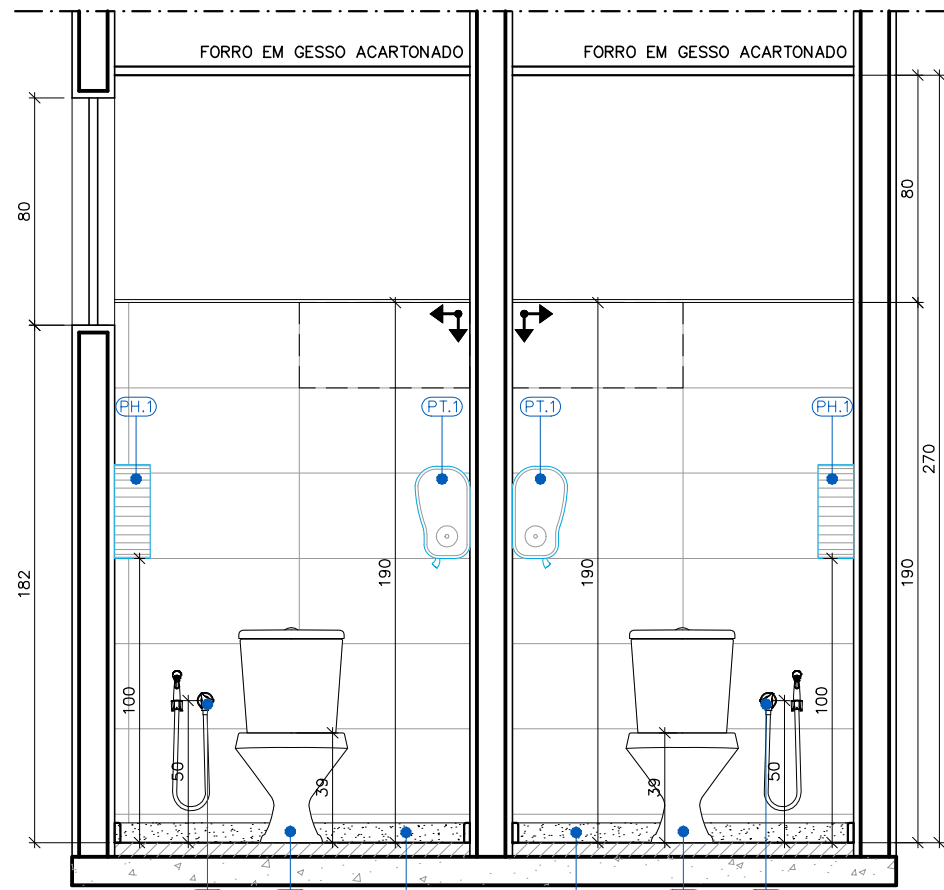

DETALHAMENTO W.C.M. E W.C.F.
CORTÉ D-D
Esc.:1/25

REVISÕES			
REV	POR	DATA	DESCRIÇÃO
00	SIMONE	06/2023	EMISSION INICIAL
01	SIMONE	08/2024	ALTERAÇÃO DO MÉTODO CONSTRUTIVO ADOTADO INICIALMENTE (SOLUÇÃO DE ESTRUTURA PRÉ-FABRICADA, COM PAREDES AUTO PORTANTES) PARA MÉTODO CONSTRUTIVO CONVENCIONAL (ALVENARIA DE BLOCO E ESTRUTURA DE CONCRETO ARMADO)
02	SIMONE	05/2025	ALTERAÇÃO POR SOLICITAÇÃO DA SEMSA/PMA ATA 14/02/2025



PREFEITURA MUNICIPAL DE ARACRUZ

PREFEITO:

LUIZ CARLOS COUTINHO

OBRA:

CONSTRUÇÃO DA UPA SEDE (PORTE III) NO BAIRRO BELA VISTA

ENDEREÇO:

AV. CASTELO BRANCO, S/Nº - BAIRRO BELA VISTA, ARACRUZ ES

PROPRIETÁRIO:

PREFEITURA MUNICIPAL DE ARACRUZ - CNPJ 27142702000166

PROJETO DE ARQUITETURA

PRANCHA: 06/07

ESCALA: INDICADA

DESENHO: SIMONE

REVISÃO: R02

COORDENAÇÃO: MÁRCIA ELIANE DAN - ENG. CIVIL CREA ES 4876/D

DATA: MAIO/2025

CONTRATO: 072/2022

A.S.: 025/2022

RESPONSÁVEL TÉCNICO DA OBRA:

DE ACORDO COM A LEGISLAÇÃO VIGENTE,CABE AO AUTOR DO PROJETO QUALQUER ALTERAÇÃO, BEM COMO OS DIREITOS AUTORAIS SOBRE O MESMO.

ESPECIFICAÇÃO DE MATERIAIS		
ACESSÓRIOS		
ITEM	TIPO	DESCRIÇÃO
EP.1	ACESSÓRIOS	ESPELHO PLANO PARA BANHEIROS ESPESSURA 4mm, 40X60CM, ACABAMENTO BIZOTADO, INCLUINDO CHAPA COMPENSADA 6mm, FIXADA COM PARAFUSO E BUCHA CONFORME DETALHE EM PROJETO
EP.2	ACESSÓRIOS	ESPELHO PLANO PARA BANHEIROS PCD, 40X60CM, ESPESSURA 4mm, ACABAMENTO BIZOTADO, INCLUINDO CHAPA COMPENSADA 6mm, FIXADA COM PARAFUSO E BUCHA CONFORME DETALHE EM PROJETO
PH.1	ACESSÓRIOS	PORTA PAPEL HIGIÊNICO EM PLÁSTICO ABS, COR BRANCO, ROLÃO PARA 300m, CÓDIGO 7090; TAMANHO 22X330X330mm, MODELO ELITE MARCA DE REFERÊNCIA MELHORAMENTOS
PT.1	ACESSÓRIOS	PORTA PAPEL TOALHA EM PLÁSTICO ABS, COR BRANCO, INTERFOLHADO AUTO CORTE 23CM, 330X314X204mm, CÓDIGO 70540, MODELO ELITE MARCA DE REFERÊNCIA MELHORAMENTOS
SL.1	ACESSÓRIOS	PORTA SABONETE LÍQUIDO DE MATERIAL PLÁSTICO ABS, COR BRANCO, TAMANHO 117X304X113, CÓDIGO 7090, MODELO ELITE MARCA DE REFERÊNCIA MELHORAMENTOS
CH.1	EQUIPAMENTOS	CHUVEIRO ELÉTRICO NAVA DUCHA, 3 TEMPERATURAS EM PVC BRANCO, MARCA DE REFERÊNCIA LORENZETTI
CB.1	EQUIPAMENTOS	CADEIRA DE BANHO, ARTICULADA, COM DIMENSÕES 433x568, PARA PORTADORES DE NECESSIDADES ESPECIAIS, DE ACORDO COM A NORMA ABNT 9050, REFERÊNCIA 2355.E.BR, DECA OU EQUIVALENTE
BT.3	EQUIPAMENTOS	BOTÃO DE ALARME SONORO/ LUMINOSO
SN.1	EQUIPAMENTOS	SIRENE DE ALARME SONORO/ LUMINOSO INSTALADO A 230CM DO PISO
GRANITOS		
ITEM	TIPO	DESCRIÇÃO
BG.1	GRANITO	BANCADA EM GRANITO CINZA, ACABAMENTO POLIDO, ESPESSURA 2cm, COM BORDA BOLEADA
BG.2	GRANITO	BANCADA EM GRANITO CINZ, ACABAMENTO POLIDO, ESPESSURA 3cm, COM BORDA BOLEADA
DG.1	GRANITO	DIVISÓRIA EM GRANITO CINZA, ACABAMENTO POLIDO, ESPESSURA 3cm, COM BORDA BOLEADA
PG.1	GRANITO	PRATELEIRA DE GRANITO CINZA, 45 cm de LARGURA E ESPESSURA 2cm, FIXADAS NA PAREDE COM APOIO EM CANTONEIRAS
SC.1	GRANITO	SÓCULO EM CONCRETO 7CM REVESTIDO COM RODAPÉ EM GRANITO 7CM E PISO EM PORCELANATO CONFORME ESPECIFICAÇÃO DO PISO DO AMBIENTE.
RP.1	GRANITO	RODAPÉ EM GRANITO CINZA POLIDO COM ALTURA DE 7cm
RB.1	GRANITO	RODABANCA EM GRANITO CINZA POLIDO, ESPESSURA DE 2cm, COM ALTURA DE 10cm
SG.1	GRANITO	SOLEIRA RETA EM GRANITO CINZA, ESPESSURA 2cm LARGURA DE ACORDO COM O PROJETO
SG.2	GRANITO	SOLEIRA INCLINADA EM GRANITO CINZA, LARGURA 15cm, ESPESSURA 2cm
SG.3	GRANITO	SOLEIRA / TIRABOX EM GRANITO CINZA LARGURA 3CM, ALTURA 10CM
LOUÇAS		
ITEM	TIPO	DESCRIÇÃO
BS.1	LOUÇAS	BACIA SANITÁRIA DE LOUÇA BRANCA MODELO RAVENA, CÓDIGO P.909.17 COM CAIXA ACOPLADA DUPLO ACIONAMENTO CÓDIGO 0051, MARCA DE REFERÊNCIA DECA, INCLUSIVE ASSENTO PLÁSTICO PARA BACIA SANITÁRIA COMUM, 445X380X30MM, PARA MODELOS IZY E RAVENA, CÓDIGO AP.05.17, MARCA DE REFERÊNCIA DECA
BS.2	LOUÇAS	BACIA SANITÁRIA DE LOUÇA BRANCA PARA CAIXA ACOPLADA SEM ABERTURA FRONTAL PARA PORTADORES DE NECESSIDADES ESPECIAIS, MODELO VOGUE PLUS LINHA CONFORTO, PS15.17 + CDC.01F.17, INCLUSIVE ASSENTO EM POLIÉSTER, REF. APS1, 445x360x40mm, MARCA DE REFERÊNCIA DECA
BS.3	LOUÇAS	BACIA SANITÁRIA INFANTIL COM CAIXA ACOPLADA, EM LOUÇA BRANCA, CÓDIGO PI.106.17, ASSENTO PARA BACIA SANITÁRIA INFANTIL CÓDIGO API.106.17, BRANCO, MODELO STUDIO KIDS, MARCA DE REFERÊNCIA DECA
CE.1	LOUÇAS	CUBA DE EMBUTIR OVAL, DE LOUÇA BRANCA, 400x300mm, CÓDIGO L.37.17, MARCA DE REFERÊNCIA DECA
LC.2	LOUÇAS	LAVATÓRIO SUSPENSO DE LOUÇA BRANCA, 540X465MM, VOGUE PLUS, COM COLUMNA SUSPENSÃO INCLUSA Cód. LS1.17 + CS.L.17, MARCA DE REFERÊNCIA DECA
LS.2	LOUÇAS	LAVATÓRIO SUSPENSO DE CANTO LOUÇA BRANCA, MODELO IZY, Cód. L.303.17, MARCA DE REFERÊNCIA DECA
TQ.1	LOUÇAS	TANQUE DE LOUÇA COM COLUMNA, COR BRANCO, 30L, REF. TQ.02.17 + CT.25.17, MARCA DE REFERÊNCIA DECA
METAIS		
ITEM	TIPO	DESCRIÇÃO
BA.1	METAIS	BARRA DE APOIO DE AÇO INOX ESCOVADO, COMPRIMENTO DE 80 CM, DIÂM. 3 CM, CAPACIDADE DE CARGA SUPERIOR A 150KG, PARA SANITÁRIO DE PESSOAS COM DEFICIÊNCIAS (FIXADA NA PAREDE) MARCA DE REFERÊNCIA DECA.
BA.2	METAIS	BARRA DE APOIO DE AÇO INOX ESCOVADO, COMPRIMENTO DE 70 CM, DIÂM. 3 CM, CAPACIDADE DE CARGA SUPERIOR A 150KG, PARA SANITÁRIO DE PESSOAS COM DEFICIÊNCIA (FIXADA NA PAREDE NA VERTICAL OU HORIZONTAL) MARCA DE REFERÊNCIA DECA.
BA.3	METAIS	BARRA DE APOIO DE AÇO INOX ESCOVADO, COMPRIMENTO DE 30 CM TIPO "U", DIÂM. 3 CM, CAPACIDADE DE CARGA SUPERIOR A 150KG, PARA SANITÁRIO DE PESSOAS COM DEFICIÊNCIA (FIXADA NA PAREDE PARA LAVATÓRIO) MARCA DE REFERÊNCIA DECA.
BA.4	METAIS	BARRA DE APOIO DE AÇO INOX ESCOVADO, COMPRIMENTO DE 40 CM, DIÂM. 3 CM, CAPACIDADE DE CARGA SUPERIOR A 150KG, PARA SANITÁRIO DE PESSOAS COM DEFICIÊNCIAS (FIXADA NA PAREDE PARA LAVATÓRIO, ASSENTAMENTO VERTICAL) MARCA DE REFERÊNCIA DECA.
BA.5	METAIS	BARRA DE APOIO DE AÇO INOX ESCOVADO, COMPRIMENTO DE 80 CM, DIÂM. 3 CM, CAPACIDADE DE CARGA SUPERIOR A 150KG, PARA SANITÁRIO DE PESSOAS COM DEFICIÊNCIAS (FIXADA NO MEIO DO AMBIENTE PARA BACIA SANITÁRIA, ASSENTAMENTO EM BALANÇO COM 3 APOIOS) MARCA DE REFERÊNCIA DECA.
BI.1	INOX	BANCADA EM INOX, ALTURA = 90CM, COM RODABANCA DE 30CM (MOLHADA)
BI.2	INOX	BANCADA EM INOX, ALTURA = 90CM, COM RODABANCA DE 30CM (SECA)
CA.1	METAIS	CUBA DUPLA DE EMBUTIR, EM AÇO INOX 304,77,340CM, PARA PIA DE COZINHA/ COPA, PARA VÁLVULA DE 4.1/2", MARCA DE REFERÊNCIA FRANKL
CA.2	METAIS	CUBA DE EMBUTIR N°2, EM AÇO INOX 304, 56X34CM, PARA PIA DE COZINHA/ COPA, PARA VÁLVULA DE 4.1/2", MARCA DE REFERÊNCIA FRANKL
CA.3	METAIS	CUBA DE EMBUTIR EM AÇO INOX 304, 75X75CM, PARA FRALDÁRIO, PARA VÁLVULA DE 4.1/2", MARCA DE REFERÊNCIA FRANKL
EX.1	METAIS	EXPURGO DE AÇO INOX AISI 304, ESP. CHAPA 1mm, ACAB. EXCOVADO COM PELÍCULA DE PROTEÇÃO, ALT. DE 480mm, LARG. DE 500m, COMP. 500mm, DOTADO DE TAMP. REMOVÍVEL SUPERIOR, INCLUINDO SIFÃO, VÁLVULA DE ACIONAMENTO RÁPIDO E TRITURADOR, MODELO AS, MARCA DE REF. PALMETAL
AB.1	METAIS	APOIO DE BANCADA EM CANTONEIRA DE AÇO DE ABAS IGUAIS, 1.1/2" x 3/8", PINTURA CINZA SOBRE ARÇÃO (m)
DM.1	METAIS	DUCHA MANUAL COM REGISTRO, LINHA GALI, COD 0080806, MARCA DE REFERÊNCIA DOCOL
TP.1	METAIS	TORNEIRA DE PRESSÃO DE BANCADA COM BICA ALTA MÓVEL, CROMADA PARA PIA, MODELO BENEFIT, CÓDIGO 0094706, MARCA DE REFERÊNCIA DOCOL
TL.1	METAIS	TORNEIRA PARA LAVATÓRIO DE MESA, MODELO ALFA, PRESSMATIC - COD: 446106 - MARCA REFERÊNCIA DOCOL
TL.2	METAIS	TORNEIRA PARA LAVATÓRIO COM ALAVANCA NOVA BENEFIT CÓDIGO 0119206, MARCA DE REFERÊNCIA DOCOL
TL.3	METAIS	BICA LONGA DE PAREDE PARA LAVATÓRIO, ACABAMENTO CROMADO, LINHA DCOCLMATIC, CÓDIGO 8871906, MARCA REFERÊNCIA DOCOL
TT.1	METAIS	TORNEIRA LONGA PRESSÃO CROMADA PARA TANQUE MODELO 1158, LINHA TRIO, COD.00534606, MARCA DE REFERÊNCIA DOCOL
RE.1	METAIS	REGISTRO DE PRESSÃO COM CANOPIA CROMADA, MODELO GALI, COD. 0080006, MARCA DE REFERÊNCIA DOCOL
GA.1	METAIS	GANCHO MOLDEDOR LINHA VIRSADES ACABAMENTO CROMADO REF. 08 TIPO SIMPLES DE UM GANCHO (H=100mm DO PISO)
SI.1	METAIS	SIFÃO PARA LAVATÓRIO 1X1.1/2", CROMADO, 1680 C100.112, MARCA DE REFERÊNCIA DECA
SI.2	METAIS	SIFÃO PARA PIA DE COZINHA E TANQUE 1.1/2" x 1.1/2" / 1.1/2" x 2", CROMADO, 1680 C112, MARCA DE REFERÊNCIA DECA
LI.1	METAIS	LAVATÓRIO DE AÇO INOX AISI 304, ESP. CHAPA 1mm, ACABAMENTO ESCOVADO COM PELÍCULA DE PROTEÇÃO, DOTADO DE FRONTALÍPICO DE 3 1/2" SANFONADO METÁLICO E PARAFUSOS DE FIXAÇÃO
VP.1	METAIS	VÁLVULA DE PAREDE EM AÇO, ACABAMENTO ESCOVADO, LINHA PÊMACIT Ø 1/2", CÓDIGO 17012000, MARCA REFERÊNCIA DOCOL

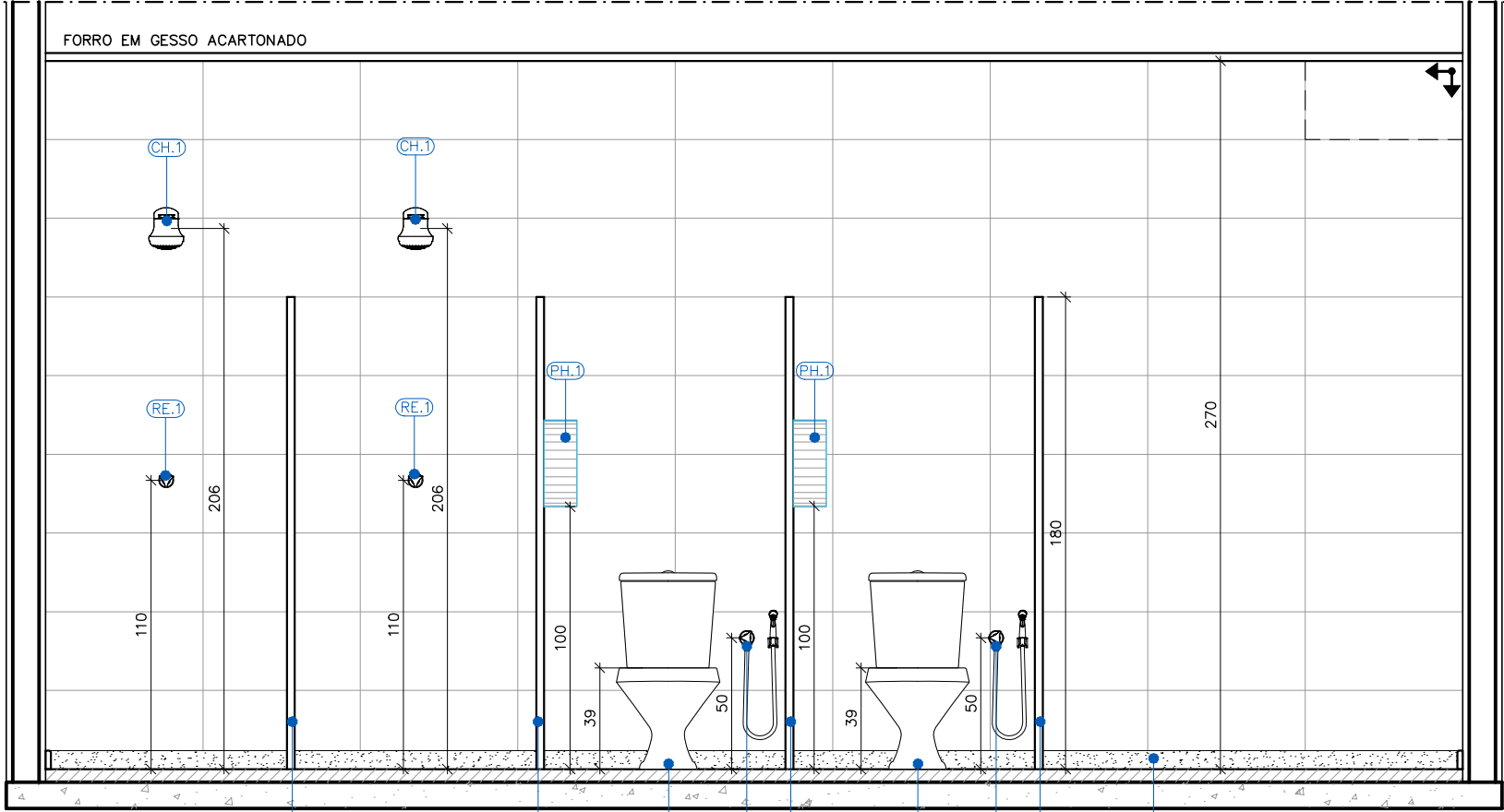

DETALHAMENTO VESTIÁRIOS FEMININO E MASCULINO
CORTA A-A
ESC:1/25

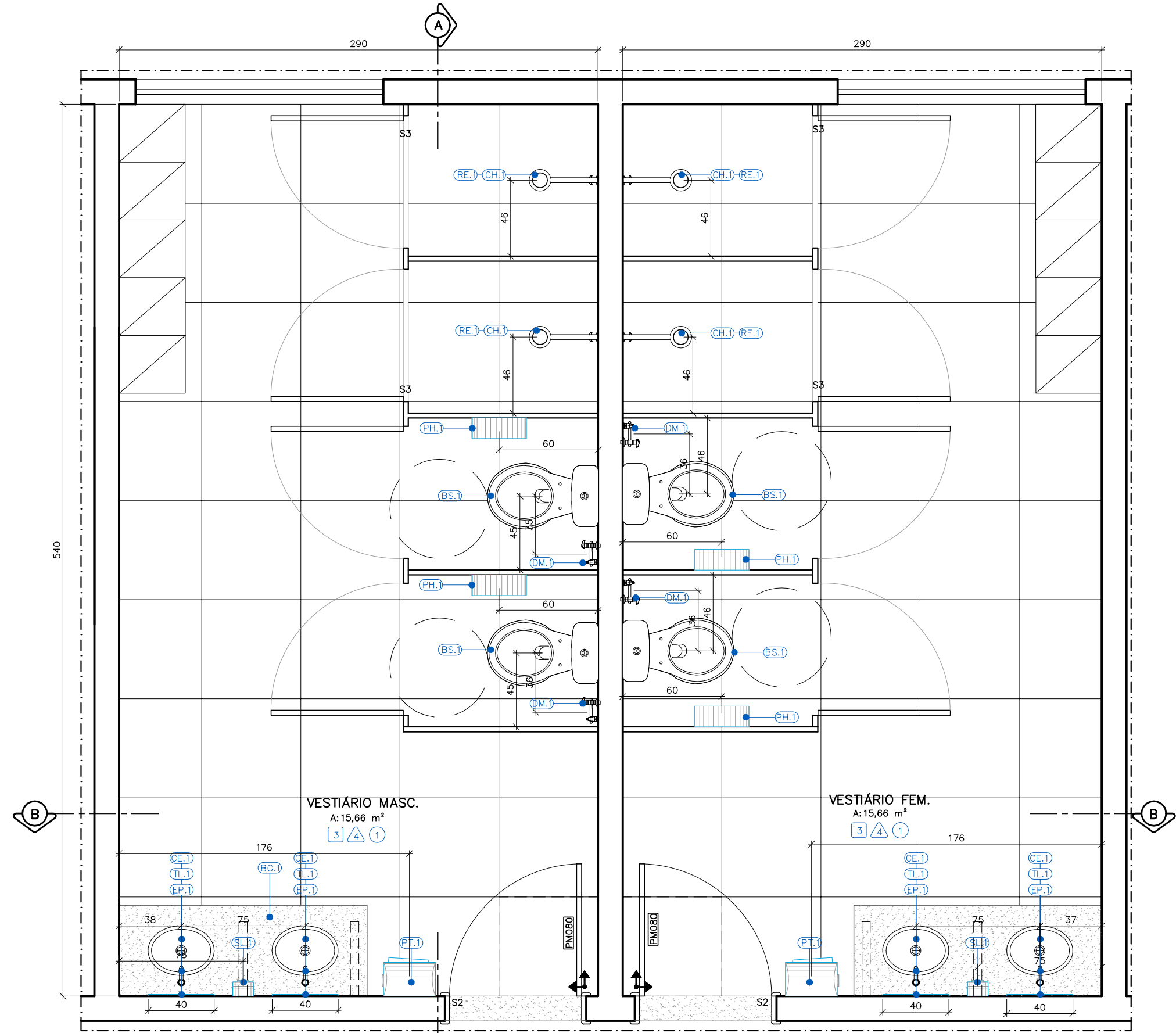

DETALHAMENTO VESTIÁRIOS FEMININO E MASCULINO
PLANTA BAIXA
ESC:1/25

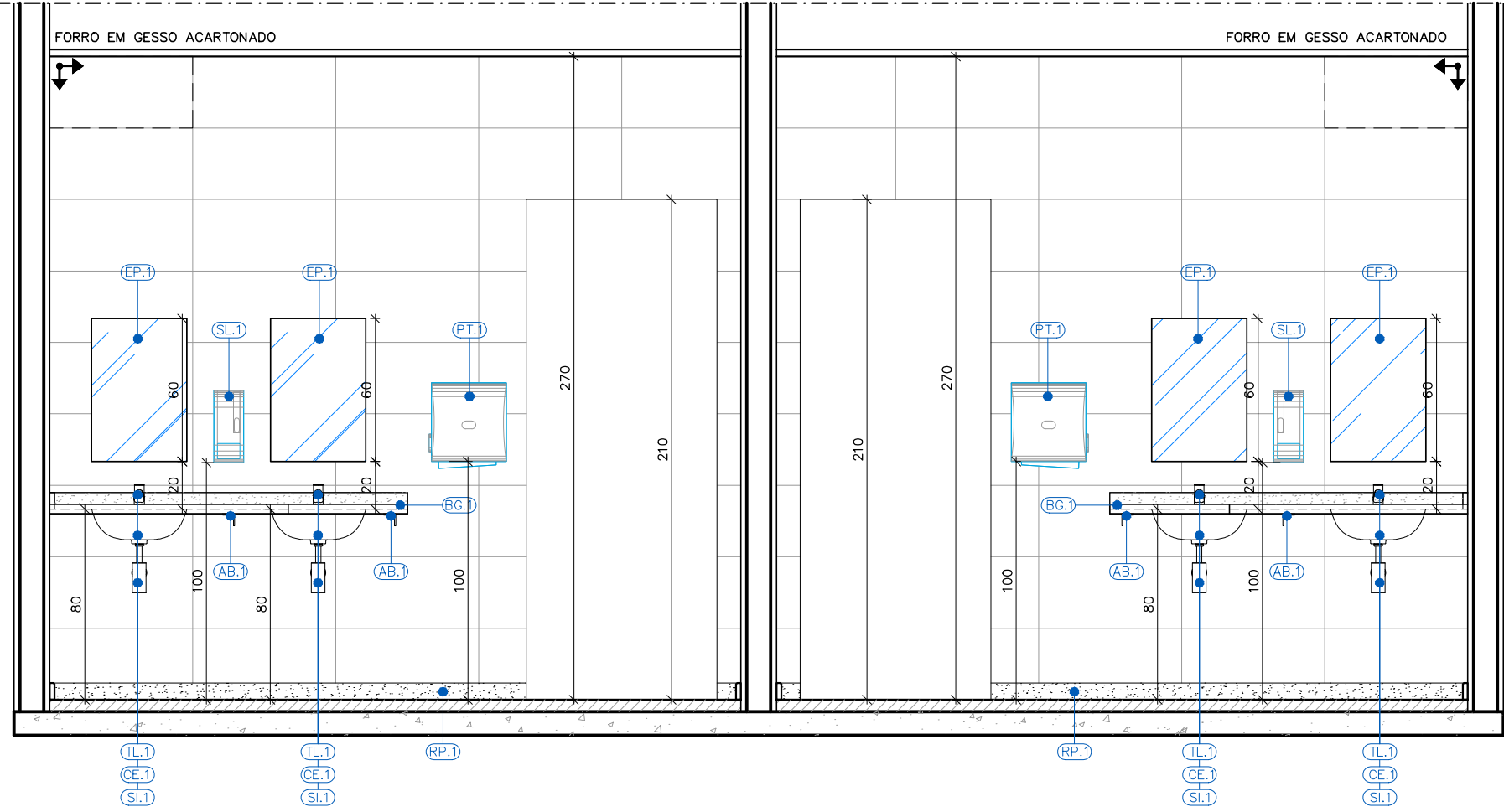

DETALHAMENTO VESTIÁRIOS FEMININO E MASCULINO
CORTA B-B
ESC:1/25

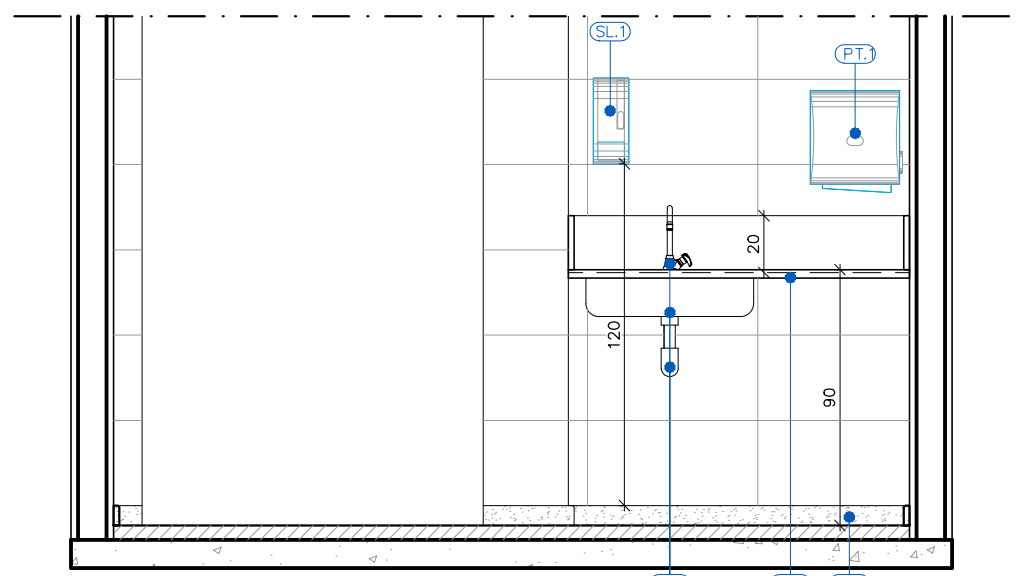

DETALHAMENTO GUARDA TEMPOR. CADÁVER
CORTA A-A
ESC:1/25

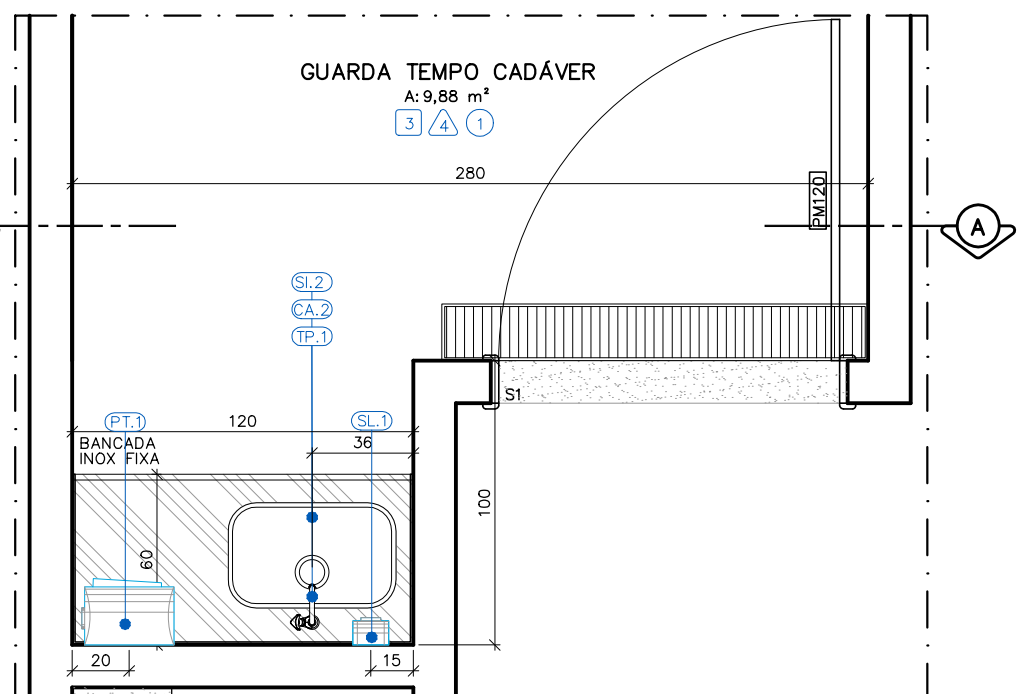

DETALHAMENTO GUARDA TEMPORÁRIO DE CADÁVER
PLANTA BAIXA
ESC:1/25

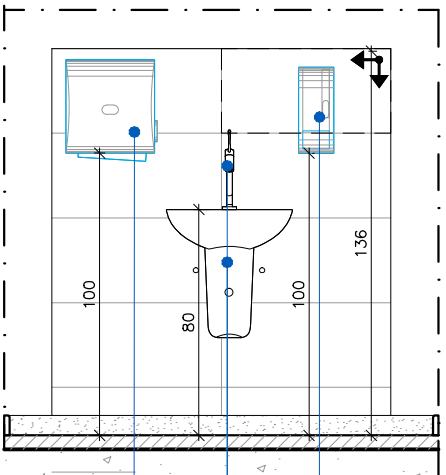

DETALHAMENTO LAVATÓRIOS
VISTA FRONTAL
ESC:1/25

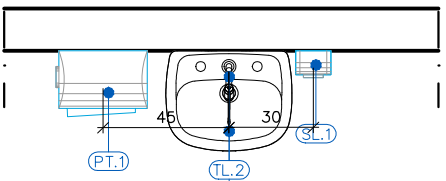

DETALHAMENTO LAVATÓRIOS
PLANTA BAIXA
ESC:1/25

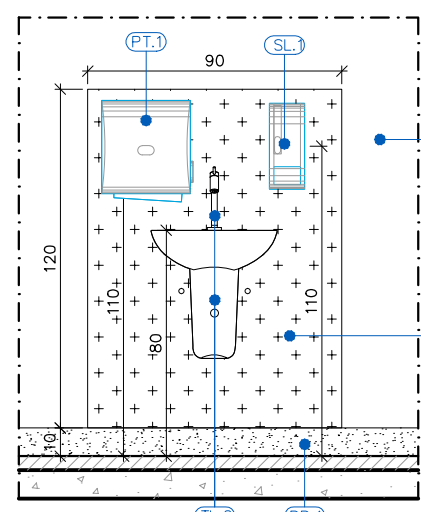

VISTA FRONTAL - LAVATÓRIOS CONSULTÓRIOS
PLANTA BAIXA
ESC:1/25

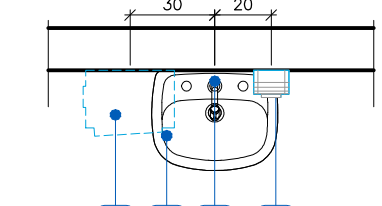

PLANTA BAIXA - LAVATÓRIOS CONSULTÓRIOS
PLANTA BAIXA
ESC:1/25

● PAREDE EMASSADA COM MASSA ACRÍLICA, LIXADA E PINTADA COM TINTA ACRÍLICA SUPER LAVÁVEL, REF. SÜVINIL COR CRÔMO (B161)

● CHAPA 80X120CM DE POLIÉTERALATO DE ETELENO PIGMENTO, ADITIVO, PRIME, ESP. 1MM COR AZUL MÉDIO 405, LINHA PROTECNO MARCA REF. TECNOPERFIL

REVISÕES				
REV	POR	DATA	DESCRIÇÃO	
00	SIMONE	06/2023	EMISSION INICIAL	
01	SIMONE	08/2024	ALTERAÇÃO DO MÉTODO CONSTRUTIVO ADOTADO INICIALMENTE (SOLUÇÃO DE ESTRUTURA PRÉ-FABRICADA, COM PAREDES AUTO PORTANTES) PARA MÉTODO CONSTRUTIVO CONVENCIONAL (ALVENARIA DE BLOCO E ESTRUTURA DE CONCRETO ARMADO)	
02	SIMONE	05/2025	ALTERAÇÃO POR SOLICITAÇÃO DA SEMSA/PMA ATA 14/02/2025	

 PREFEITURA MUNICIPAL DE ARACRUZ PREFEITO:		LUIZ CARLOS COUTINHO	
OBRA: CONSTRUÇÃO DA UPA SEDE (PORTE III) NO BAIRRO BELA VISTA			
ENDEREÇO: AV. CASTELO BRANCO, S/Nº - BAIRRO BELA VISTA, ARACRUZ ES			
PROPRIETÁRIO: PREFEITURA MUNICIPAL DE ARACRUZ - CNPJ 27142702000166			
PROJETO DE ARQUITETURA		PRANCHA: 07/07	
AUTOR DO PROJETO:		ESCALA: INDICADA	
COORDENAÇÃO:		DESENHO: SIMONE	
REVISÃO:		R02	
MÁRCIA ELIANE DAN - ENG. CIVIL CREA ES 4876/D		DATA: MAIO/2025	CONTRATO: 072/2022 A.S.: 025/2022
ASSUNTO: DETALHAMENTO DE ÁREAS MOLHADAS - PARTE 7			
RESPONSÁVEL TÉCNICO DA OBRA:			

DE ACORDO COM A LEGISLAÇÃO VIGENTE, CABE AO AUTOR DO PROJETO QUALQUER ALTERAÇÃO, BEM COMO OS DIREITOS AUTORAIS SOBRE O MESMO.